Impresso em papel da HOLMBERG BECH & C. — Stockolmo e Rio

Correio da Manhã

Propriedade de EDMUNDO BITTENCOURT & Cia. Limitada

Impresso em papel de R. DIEDEN & C. — Rio de Janeiro e Malmoe

ANNO XXII — N. 8.772

Director — PAULO BITTENCOURT

RIO DE JANEIRO — SEXTA-FEIRA 16 DE MARÇO DE 1923

LARGO DA CARIOCA N. 13

Gerente — V. A. DUARTE FELIX

O MOMENTO INTERNACIONAL — Serviços da Associated Press e correspondentes especiaes

Os sismographos de Napoles registraram um violento tremor de terra

Dempsey regeita uma fortuna

Os trabalhistas inglezes e as cerimonias da Corôa

EM PORTUGAL

Palavras de Theophilo Braga

O governo provisorio, disse elle, realisou a sua obra: só não póde acabar com os diplomatas...

No dia em que Theophilo Braga completou o seu 80° anniversario, "O Seculo" de Lisboa publicou uma entrevista que [illegible] concedera a um dos seus redactores.

Foram estas as primeiras palavras do chefe do governo provisorio da Republica Portugueza:

— Não vale a pena falar-lhe das grandes emoções da minha vida; são quasi todas tristes, mas a todas venci. Nunca procurei a alegria, porque vivi e vivo nella, na alegria moral, que poucos têm. [illegible]

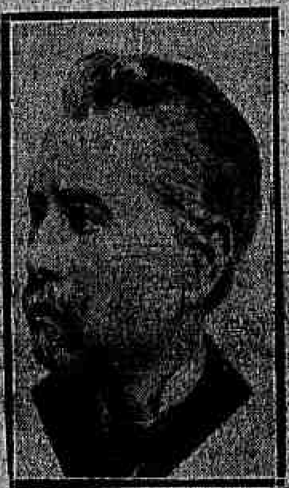

Theophilo Braga

[illegible]

"O governo provisorio realizou a sua obra: só não póde acabar com os diplomatas"

[illegible]

Todos os litteratos deviam fazer a escola do jornalismo

[illegible]

Theophilo Braga, O Seculo e a Republica

[illegible]

facto, a causa de todos os males da Republica deriva da existencia da Camara dos Deputados e do Senado, [illegible]

— E não deviam mantel-o?

— Não. Sustentaram o erro do Governo Provisorio. [illegible]

A nova "Historia de Portugal"

[illegible] antes de Christo, estabeleceu na Peninsula a occidentalidade, donde provieram os lusitanos. Tenciono demonstrar, com factos e documentos que foi essa civilização que, irradiando do nosso antigo territorio, forneceu, mais tarde, as civilizações grega e romana. Irei até ao seculo XV, aos descobrimentos.

O sr. dr. Theophilo Braga explica ao jornalista alguns dos pontos fundamentaes do importante trabalho que tem entre mãos, deixando-nos a impressão de que, através delle, a patria ficará mais engrandecida e mais digna, porque os velhos mythos e as lendas seniles darão logar á eloquencia indiscutivel dos factos, base da verdadeira historia.

— Dos intellectuaes com quem privou, quaes foram os que lhe deixaram mais gratas recordações?

— Os meus discipulos Agostinho Fortes e Teixeira Bastos, por exemplo, dedicaram-me sempre uma estima filial. Os outros... os já feitos... tiveram sempre um pouco de hostilidade para mim. Impressionaram-me algumas vezes, mas não me venceram nunca.

— Que pensa das lutas com Camillo Castello Branco?

— Isso já lá vae. Camillo tinha sentimentos puros e era uma bella alma. Impulsivo, porém, serviu com Herculano de joguete de inimigos meus. A principio, mordi como um cão, ás cegas, o pau que me batia; quando reparei, todavia, que o pau era Camillo e a mão que o manejava era de outrem... esqueci. Numa carta que os irmãos Leite, do Porto, possuem, Camillo dizia a alguem: "Já estou farto dos que me batem com o Theophilo". E devia estar. Elle era um bom e demonstrou-o nesse grandioso soneto "A maior dôr humana", o terceiro da lingua portugueza, que escreveu sobre a morte de meus filhos. Só lhe bati porque um dia me chamou bebedo injustamente a mim, que só gosto de fruta. Julguei duro isso, porque um homem que, como eu, muitas vezes, não tivera dinheiro para um bocado de pão, não o teria tambem para vinho.

"Todos os meus livros obdecem a um plano geral"

— Dos seus livros, qual é o que estima mais?

— Digo dos meus livros o que um pae diria dos seus filhos: gosto de todos; uns são mais intelligentes do que os outros, mas não tenho especial estima por qualquer. De resto, os meus 150 volumes obedecem todos a um plano geral, a uma obra meditada e laboriosamente executada.

Foram publicados — por acasos... Um dia, o livreiro Moraes comprou, num leilão da Alfandega, muito baratos, quatro fardos de papel que tinham caido ao Tejo; publiquei a "Introducção á Historia da Litteratura Portugueza"; noutra occasião houve uma crise de trabalho na industria typographica, e os typographos não tinham que fazer: publiquei o "Sá de Miranda" e, depois, o "Gil Vicente". De 1870 a 1873 publiquei quatorze volumes, porque Camillo inventára o alivreiros editores e alguns delles, para se tornarem conhecidos, queriam publicar coisas. Só assim, por casualidade, se explica que eu pudesse publicar 150 volumes e mais de 50 folhetos, num meio accessivel apenas a obras pornographicas, a manuaes de civilidade e a cartilhas religiosas.

Esses livros todos, embora de especialidades differentes, obedecem a um plano e constituem uma obra. Posso dizer que estou contente com a minha velhice. A velhice não é a edade da decadencia, mas a da sublimação. Na minha edade, perdidos os impulsos de rapaz, a gente pacifica-se e as intrigas já não molestam. E' uma edade nova, esta. E tem a vantagem de dar alegria: lembre-se você do velho Anacreonte e de Sofocles, que aos 80 annos representou a sua "Electra"...

O ancião, venerando pelos seus cabellos brancos, tem ainda phrases de optimismo, todo um sentido enthusiastico á velhice — á velhice que tem, assim, um suave sabor de mocidade... Destes 80 annos, do mestre resalta uma coisa interessante e singular: a vida do dr. Theophilo Braga recomeça agora, neste inverno que a juventude do seu espirito perfuma de alegria e de esperança...

Uma reproducção da não "Santa Maria" offerecida ao governo inglez

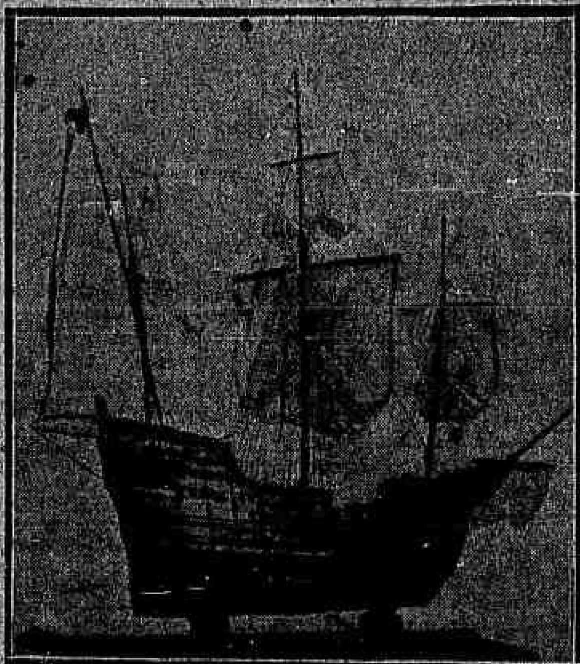

A não "Santa Maria" em que Christovam Colombo fez a descoberta da America

Vae ser offerecida ao governo inglez uma reproducção da não *Santa Maria*, em que Christovão Colombo navegava ao descobrir a America.

A nossa gravura representa o alludido trabalho, obra de verdadeira arte pela exactidão e delicadeza, destinada ao Museu de Sciencias de South Kensington.

O trabalho [illegible] sob a direcção do capitão de fragata [illegible] e executado pelo mestre [illegible], que construiu o casco, pelo pintor [illegible] y Moya, que fez a armação, as bandeiras e as miniaturas, tudo a cargo do pessoal do Museu Naval de Madrid.

O modelo foi apresentado ao rei Affonso XIII, que felicitou os autores, notando até a minuscula agulha da bussola, reproducção exacta da que orientou Colombo na sua aventura maritima e que leva ao centro a imagem da Virgem Maria.

Como se vê, a miniatura da não *Santa Maria* póde figurar dignamente no museu para o qual é destinada.

AS CALAMIDADES QUE CONTRIBUEM PARA A DEPRECIAÇÃO DO MARCO

Quanto pagou um americano por uma simples navalha

(Da Associated Press)

DUSSELDORF, fevereiro.

Entre as muitas calamidades levadas á conta da depreciação do marco, figura a que se passa com o registro de pagamentos das contas diarias nos estabelecimentos commerciaes de varejo. As caixas registradoras, em todas as cidades germanicas, tornaram-se de uma inutilidade completa, devido á abundancia de papel depreciado, e, assim, apenas são ellas vistas em todas as casas de commercio como um objecto de luxo quasi de todo desnecessario e que ali se encontram porque haviam sido adquiridas nos saudosos e bons tempos anteriores á conflagração.

E o seguinte facto, occorrido aqui recentemente, illustra o que se affirma, mostrando, ao mesmo tempo, que o marco é hoje um serio concorrente do rublo russo e da corôa austriaca.

Tendo necessidade de fazer umas compras em uma cutilaria, um cidadão americano, emquanto esperava a sua vez de ser attendido, postou-se a admirar uma bella caixa registradora, que se ostentava sobre um balcão e que apresentava, em letras em relêvo, a firma de um dos mais importantes fabricantes do Ohio.

Estava elle assim absorto, quando o caixeiro a elle se chegou, dizendo-lhe, ao entregar-lhe um pequeno embrulho com uma navalha de segurança:

— São cento e oitenta e cinco mil marcos.

E o freguez americano ficou a pensar, comsigo mesmo, como é que o empregado iria registrar tamanha somma naquella machina, cujo quadro de registro apenas tinha capacidade para uma importancia até um milhar de marcos — a caixa possuia logares apenas para quatro algarismos.

— Irá elle tocar a campanhia da caixa cento e oitenta e cinco vezes? perguntou de si para si o americano.

Mas o caixeiro, sem se apertar, abriu a gaveta da caixa, guardou o dinheiro no escaninho com uma pequena nota escripta da somma entrada, e continuou a despachar a freguezia.

O proprietario do estabelecimento, observando que o americano continuava pensando em mais esse resultado da depreciação do meio circulante allemão, disse-lhe:

— Ahi tem o senhor um apparelho de fabrico primoroso. Mas para nós elle é de uma inutilidade absoluta, tão inutil quanto uma nota de mil marcos em um restaurante de segunda classe. Agora temos que confiar nos nossos empregados, o que aliás é facil.

E, pegando entre os dedos uma nota de dez mil marcos, accrescentou:

— Nenhum delles quer roubar esse papel desvalorizado...

OS TRABALHISTAS BRITANNICOS E AS FESTAS DA CORÔA

LONDRES, 15 — O "Times" noticia que os representantes trabalhistas na Camara dos Communs resolveram não acceitar nenhum convite para participar de festas e cerimonias da Corôa, allegando que não podem tomar parte em cerimonias festivas emquanto existirem milhares de trabalhadores desempregados.

As contra-propostas do governo de Angorá

Londres, 15 — Por proposta da Inglaterra deve reunir-se na proxima semana, nesta capital, uma conferencia preliminar dos representantes da França, Italia e Inglaterra, para tratar das contra-propostas apresentadas pelo governo de Angorá.

E' muito provavel que a Conferencia de Lausanne volte a trabalhar immediatamente após essa reunião da semana proxima.

O Reichstag vae ouvir um importante discurso

Londres, 15 — O correspondente do "Daily Mail" em Berlim, informa que o ministro dos Negocios Estrangeiros, sr. Rosenberg, pretende falar terça-feira, no Reichstag, pronunciando importatne discurso, no qual vae expôr em nome do governo allemão, a sua politica de reconstrucção da Allemanha e um programma de reparações tendente a estabelecer um accôrdo.

Rodolpho Valentino casou com sua esposa

Chicago, 15 — O conhecido actor cinematographico Rodolfo Valentino, casou-se novamente com Winifred Hudnut, com a qual já havia contraido matrimonio em 1920, no Mexico, para satisfazer a certas exigencias da lei americana sobre o divorcio.

Bill Brennan está melhor

Nova York, 15 — Bill Brennan que baixou hontem ao hospital, acha-se melhor, esperando ter alta dentro de poucos dias.

Naufragio de um navio inglez

Flessingue, 15 — Naufragou o vapor inglez "Merville", morrendo doze pessoas.

Jack Dempsey recusa o offerecimento de uma fortuna

NOVA YORK, 15 — O empresario Tex Rickard fez annunciar hoje que o campeão mundial Jack Dempsey não póde acceitar o offerecimento de 750.000 dollars que lhe foi feito por varios empresarios argentinos para se bater com Luiz Angel Firpo em Buenos Aires, em virtude de contratos existentes entre elle e o campeão sul-americano.

A quantia que o campeão mundial de box acaba de recusar corresponde em moeda brasileira a 6.525:000$, na base de 8$700 o dollar.

UM TREMOR DE TERRA VIOLENTISSIMO

NAPOLES, 15 — Os sismographos do Observatorio desta cidade registraram violento tremor de terra. O abalo foi tão forte que os instrumentos ficaram damnificados.

EM BUSCA DE MANUSCRIPTOS PERDIDOS NA POEIRA DOS TEMPOS

VÃO AO EGYPTO E A' PALESTINA GRANDES EXPEDIÇÕES

(Da Associated Press)

BROOKLINE (Massachusetts), fevereiro.

Grandes expedições vão ser levadas a effeito no Egypto e na Palestina, para a descoberta de manuscriptos perdidos na poeira dos tempos e que poderão ser de absoluta importancia para a historia da religião do hebreus. Essas expedições serão custeadas inteiramente ou em parte por determinada somma depositada para este fim por Mrs. Abby Beecher Longyear, desta cidade.

Já uma dessas expedições, na maior parte sustentada pela Zion Research Foundation, o nome que tomou a dotação, está empenhada na procura de manuscriptos originaes no deserto lybico do Egypto e no sitio do antigo mosteiro do Monte Sinai. O professor Francis Kelsey, da Universidade de Michigan, que está trabalhando pela fundação Longyear, já descobriu valiosos papyrus. Além dessa expedição, a fundação Longyear está custeando tambem as pesquizas da Escola Americana de Archeologia de Jerusalem.

O estudo do inicio da religião, especialmente do credo dos hebreus, e do seu desenvolvimento vem sendo feito, de ha longo tempo, por Mrs. Longyear, e o assumpto interessou grandemente seu fallecido esposo, John Munro Longyear, durante muitos annos antes de sua morte.

Ambos haviam chegado á crença de que a chave de alguns dos mysterios apparentes do passado, relativamente aos hebreus, deveria achar-se no Egypto e nos seus monumentos, bem como nas terras além do Mar Vermelho e do Jordão, do Tigre e do Caucaso.

A Fundação é dirigida por tres "trustees" escolhidos, que são: Mrs. John M. Longyear (a principal doadora), Frederick P. Burrall e James F. Lord. Esses "trustees" fizeram publicar a seguinte declaração:

"O fim principal desta Fundação, que possue grandes recursos, é o de facilitar e promover as pesquizas sobre a origem da religião hebraica e promover um estudo mais generalizado do assumpto, applicando-o em proveito da humanidade. Os meios que se têm adoptado para se chegar aos fins propostos comprehendem a collecção de livros, de manuscriptos traduzidos e de outros documentos ou objectos que sirvam para esclarecer a origem da idéa religiosa que tem sua base na Biblia.

Um dos propositos da Fundação será tambem o de colher livros e documentos em lingua estrangeira, que tratem dos assumptos ligados á Sagrada Escriptura, traduzil-os para o inglez e tambem facilitar a traducção para o inglez de todas as inscripções e documentos deixados pelos primeiros sacerdotes christãos.

Ha cerca de dois annos, fôra firmado um accôrdo com sir Ernest Wallis Budge, director da secção das antiguidades egypcias e assyrias do Museu Britannico, cuja cooperação e saber eram de grande valor, para assistir com suas luzes os representantes da Fundação na America na creação e installação de uma bibliotheca de peças originaes que serviram na elaboração das Escripturas."

AS FRUTAS A PESO DE OURO...

A proposta dos argentinos agita os exportadores e importadores desta capital

Nós não tememos a concorrencia leal e livre, diz-nos um negociante

O commercio de frutas, no Rio, atravessa neste momento uma crise de forte agitação. Analysado e discutido, ha muitos annos, nos seus processos, pelo interesse que, no caso, o publico consumidor, tem immediatamente, esse commercio agora se movimenta com o apparecimento, — poderiamos dizer a irrupção, — do sr. Troula, representante de productores argentinos que ao prefeito se dirigiu propondo o barateamento das frutas para a população.

A suggestão do sr. Troula já está divulgada. Elle se comprometteu a vender aqui frutas ao alcance de todas as bolsas, mediante as seguintes condições: isenção provisoria de todos os impostos municipaes, permissão para installar depositos de venda nos pateos de alguns estabelecimentos publicos e licença para o negocio ambulante, com caminhões, nos pontos que as autoridades do Abastecimento indicarem.

Apreciada assim, de relance, a proposta se afigurou excellente. As frutas no Rio sejam ellas quaes forem, custam tão caro, o publico está tão habituado a comprar esses artigos como se fossem joias de preço, tanto se ha explorado no commercio, que sobre o sr. Troula logo recahiram as attenções.

Mas, não era justo dar-se-lhe [illegible] palmas a uma parte, sem ouvir a outra [illegible] da [illegible] concorrencia, [illegible] mais quanto esta ultima se apresentou para o debate, allegando que tinha defeza e justificação.

O dr. Oswaldo Crespo Pereira de Souza, da firma importadora e exportadora Ferreira Simão & Comp. Ltda., experimentado nesse negocio e com quem trocámos idéas a respeito, disse-nos:

— Mais tarde, no almoço, falaremos. Não ha como a mesa do "restaurant" para animar uma conversa. Creio que o saudoso barão do Rio Branco era da mesma opinião.

Effectivamente, á hora marcada, lá estavamos. E para começar, olhando vagamente o *menu*, arriscámos:

— Aqui está, por exemplo, uma pêra preciosa que se come por 2$500. Por esse preço, talvez Hercules não escalasse o jardim das Hesperides em busca das maçãs de ouro...

O dr. Oswaldo sorriu e foi logo de frente ao assumpto, que nos reunia ali:

— A respeito da investida desse representante argentino, fizemos ao prefeito um protesto para que elle não concedesse a quem quer que fosse um verdadeiro monopolio para a venda de frutas verdes nacionaes e estrangeiras. Não se concebe em direito um monopolio para a venda de mercadorias naturaes, que são do dominio publico. O sr. Troula, que não se conhece pessoalmente, propoz-se muito "ingenuamente", como se vê do inicio do seu requerimento á Prefeitura, *fomentar o barateamento real das frutas nacionaes e platinas* (textual) e mais adeante refere-se a "*frutas nacionaes e estrangeiras*", chegando a ponto de no final do mesmo se tratar de "*concessionario*". Não poderiamos calar perante tanta incoherencia e ousada esperteza. E' estranhavel que, para fomentar o barateamento da fruta *nacional e platina* (esta isenta de direitos aduaneiros) o sr. Troula queira transformar os pateos dos nossos edificios publicos em mercados de frutas verdes: não só seria um absurdo conceder-se-lhe os melhores pontos da cidade, sem pagamento de alugueis, impostos e outros encargos que oneram os legitimos commerciantes da praça, mas maior absurdo seria transformar os nossos bellos edificios em verdadeiras feiras.

E o sr. Troula pode mais: propõe-se fazer a *venda ambulante em automoveis que se fixarão em logares determinados pelas autoridades*. Simplesmente extraordinario!!! Emquanto nós empatamos grandes capitaes nos nossos estabelecimentos, alguns delles montados com luxo e riqueza, verdadeiros ornamentos da nossa civilizada e bella capital, e somos constantemente mimoseados com novos e grandes impostos (e nunca nos negamos a contribuir de cara alegre para o erario publico, porque acima de tudo collocamos os nossos deveres de cidadãos), elevados alugueis, "luvas" de levar pelle e cabello, augmentos de ordenados, etc., o sr. Troula simplifica isto com uns simples automoveis, que póde fixar onde quizer, até mesmo defronte de nossas casas!!! Simplesmente inconcebivel!

O jovem negociante calou-se um instante e proseguiu como se as palavras lhe viessem com a indignação:

— E' extraordinariamente curioso! O sr. Troula, que não se sabe se é argentino ou francez, desembarca no Cáes do Porto, embasbaca deante da *natureza*, pede a um *chauffeur* que o leve á Prefeitura e, gentilmente, solicitamente, desprendidamente, propõe-se a influenciar no nosso mercado de frutas, favorecendo ao consumidor e livrando este das *garras dos açambarcadores*, que somos nós. E elle, o estrangeiro, o adventicio, pede, apenas, uma concessão, unico meio de salvaguardar os interesses em jogo.

— Mas, os senhores já foram ao prefeito?

— Sim, que nos recebeu bem e a quem expuzemos os nossos pontos de vista. Foi-nos dito que os requerimentos do sr. Troula tinham sido remettidos á Directoria Geral da Fazenda para informar, e com elles tambem a nossa representação. A impressão recebida foi a de que o prefeito tinha comprehendido os "altruisticos fins em vista" e que a concessão pedida não será dada. S. ex. está de facto animado em intervir no mercado de frutas verdes nacionaes, no sentido de procurar o melhor meio de barateal-as, sem privilegio nem concessões, mas, com medidas praticas e legaes, como seja a organização de mercados livres e especiaes para a venda de frutas, aos quaes todos possam concorrer, doutrina esta que ainda hontem foi expendida pelo dr. Dulphe Machado, superintendente do Abastecimento em substanciosa exposição feita ao ministro da Agricultura. Nós não tememos concorrencia leal e livre, antes a desejamos como grande factor que ella representa nas lides commerciaes.

A uma pergunta nossa sobre o capital, aqui empregado nesse commercio, o dr. Oswaldo explicou:

— Representa varios milhares de contos de réis. A fruta nacional

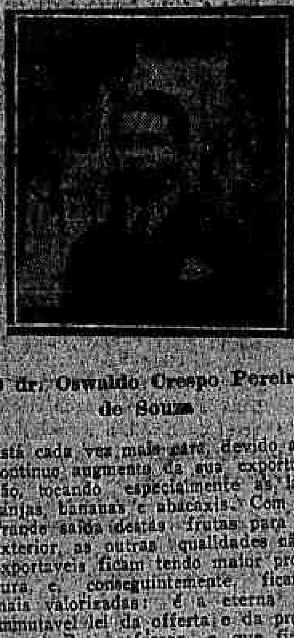

O dr. Oswaldo Crespo Pereira de Souza

está cada vez mais cara, devido ao continuo augmento da sua exportação, tocando especialmente ás laranjas, bananas e abacaxis. Com a grande sahida destas frutas para o exterior, as outras qualidades não exportaveis ficam tendo maior procura, e, conseguintemente, ficam mais valorizadas: é a eterna e immutavel lei da offerta e da procura. Para reforçar o que fica dito, basta examinar as estatisticas officiaes, dando uma exportação de frutas verdes em 1922 de 55.215 toneladas, contra 40.342 em 1921, 40.927 em 1920 e 22.384 em 1919. Mas não é só isto: como muito bem disse o dr. Dulphe ao ministro da Agricultura, necessitamos de transportes baratos e appropriados, reducção de impostos, etc. Até este momento nada se tem feito, e os transportes terrestres e maritimos são exhorbitantes e geralmente prejudiciaes á mercadoria, por improprios. A fruta nacional é de pequena resistencia, e consequentemente muito sujeita a avarias, e tanto assim, que registramos sempre uma perda de 20 a 30 °|° em todas as remessas. Convém notar que devido a esta pequena resistencia, a fruta nacional não póde supportar as armazenagens frigorificas, pelo que se torna uma mercadoria de venda immediata e forçada, e geralmente de prejuizo certo, porque aquella que ficar em armazem de um dia para outro, perde consideravelmente no seu valor mercantil. Mas, todos conspiram por vêr frutas nacionaes (mangas, abacates, condes, etc.), expostas nas vitrines das nossas casas, aos preços de 10$, 20$ e 25$000 a duzia. Têm razão, os leigos, mas os que conhecem o artigo, acham baratos estes preços. Com effeito, o negociante recebe do seu fornecedor uma partida de 100 frutos, grandes e pequenos, tudo misturado; faz uma selecção e lança fóra 50 como imprestaveis, escolhendo dos restantes uma ou duas duzias de bellos frutos, que expõe na sua vitrine, valorisando-os, porque os restantes são vendidos a preços infinitamente baixos. Mas ninguem olha para os pequenos frutos, e sim para os especiaes, oppondo apenas que o preço é exhorbitante, porque na roça aquillo custa dois tostões!!!

Recommendou a sobremesa e continuou:

— E porque tocamos nesta parte: a fruta no interior, devido á grande procura, é cara. Marengo, grande pomicultor em São Paulo, primeiro premio na Exposição, pede para as suas uvas, artigo posto no Rio, 2$500 por kilo, e os chacareiros desta capital pedem 4$000, porque entregam artigo perfeito, livre dos riscos da viagem. Pagamos as mangas em Pernambuco a $700 cada uma, tendo de assumir o risco da viagem. Pelo que ahi fica, não somos nós, intermediarios entre os productores e consumidores, os gananciosos, como parece a muitos: o nosso lucro afinal é ridiculo, e tanto assim que não ha no Rio de Janeiro um unico fruteiro que esteja rico; e é bom dizer que não ha casas que vivam exclusivamente do commercio de frutas, mas sim, tendo este artigo como accessorio de outro principal. Quem compra frutas nas casas do ramo, são as classes média e rica: a classe pobre compra suas frutas nas quitandas.

— E quanto ás frutas estrangeiras? indagamos nós, picados de curiosidade deante do joven e sympathico negociante, cuja intelligencia e franqueza apreciavamos, á proporção que elle discorria, sem consultar uma nota, um apontamento.

— Não será difficil resumir o caso, acudiu elle, de memoria. Os preços actuaes de importação, com pequenas alterações, são ainda os mesmos de antes da guerra. Mas, porque o nosso cambio está baixo, succede que uma caixa de frutas custa, presentemente, muito mais dinheiro em moeda nacional. Considere ainda que os direitos aduaneiros estão altamente sobrecarregados, (55 °|°, são pagos em ouro), desde que a taxa-ouro que era de 1$620 em 1914, é, hoje, de 4$900. Accentuemos o grande risco que correm os importadores. Basta citarmos a clausula primordial nos contratos de compra, — *a mercadoria viaja por conta e risco do comprador* — que é obrigado a pagar qualquer que seja o estado em que ella desembarque. E quantas partidas do valor de muitas dezenas de contos de réis não vão parar á ilha da Sapucaia, embora o importador as pagasse integralmente?

— A fruta estrangeira, como toda fruta, é de natureza delicada, e pelo espaço de tempo que medeia entre a colheita e a chegada aqui, durante o qual soffre grandes viagens terrestres e maritimas, demoradas armazenagens em camaras frias, ella se apresenta geralmente com uma avaria de 10 °|° no minimo! Assim mesmo, quando chega em boas condições. Os preços de venda no varejo são razoaveis e nunca poderão ser inferiores aos que vigoram no mercado, considerando a situação cambial e os riscos enormes de importação, o que tudo merece ser computado. Quer a prova? Veja como diminue de anno para anno a importação. Não ha negocio mais ingrato. A maior importação é dos Estados Unidos (maçãs e pêras), de Portugal (maçãs), pêras, cerejas, damascos e uvas), da Hespanha (cerejas e uvas) e da Argentina (pecegos, ameixas e uvas). Esta importação nenhum mal produz á economia nacional, porque, infelizmente, ainda não produzimos os frutos que nos mandam de fóra e que são exigidos pelos que se tratam. Todos os paizes europeus tambem importam frutas estrangeiras, e por isso nenhum se considera arruinado.

Levantamo-nos. Fóra, o calor escaldava. O nosso companheiro de almoço, muito á vontade, despediu-se. O nosso grande empenho era orientar o consumidor, isto é, o povo, nesta debatida questão. O dr. Oswaldo sorriu e murmurou:

— O povo não conhece o sr. Troula. O povo é pobre e, pobre, quando vê muita esmola, desconfia...

Sorrimos tambem e trocamos um aperto de mão.

O campeão mundial de bilhar mantém o seu titulo

Nova York, 15 — O campeão de bilhar, Willie Hoppe, manteve hoje o seu titulo, vencendo brilhantemente um torneio de "Balkline 1.8.2" com Jake Schaeffer, por 1.500 pontos contra 1.341.

A visita de Pinto Martins e Hinton a S. Paulo

Uma mensagem do primeiro ao povo paulista

O aviador Pinto Martins, por si e pelo seu companheiro Walter Hinton, de partida hoje para S. Paulo, dirigiu ao povo paulista, a seguinte mensagem:

"Os modestos viajores do avião "Sampaio Corrêa II", antes de tocarem o territorio de S. Paulo, pujante e soberbo Estado que tão alto e nobremente eleva o nome do Brasil, saudam o povo que relembra nas conquistas do trabalho a energia e a pertinacia dos bandeirantes legendarios, sentindo-se, em sua companhia, compensados de todos os aborrecimentos possuidos durante o trabalhoso raid aviatorio de Novo York ao Rio de Janeiro.

Particularmente para aquelle que se não desdoira, antes se orgulha, em ter nascido no nordeste brasileiro, S. Paulo é como o proprio symbolo da sua grande patria muito amada, patenteado em realizações reveladoras de espiritos sãos em corpos sãos, e, para os demais, uma bella região brasileira, cujo nome soberbo écôa em todos os centros do labor norte-americano, como, de resto, no mundo inteiro.

Os humildes viajores do "Sampaio Corrêa II", antecipando o jubilo pela visita a S. Paulo, saudam os paulistas brasileiros, enviando um grande e fraternal abraço — *Pinto Martins*."

CORREIO DA MANHÃ
TELEPHONES:
Director, 1558 C. Redacção 5608 C. Administração, 37 C.
Endereço telegraphico "Correomanhã".

Antes do "Departamento", as leis do trabalho...

Palavras de bom-conceito e de bom-senso foram as desta folha, acerca da noticia da instituição do "Departamento Nacional do Trabalho". Como toda gente, deseja o "Correio" que se não fique por deante a idéa, dessa instituição, mas pondera que seria absurdo cuidar della sem cogitar do imprescindivel apparelhamento legislativo, de que tanto ainda carecemos. Pouco, quasi nada, teria a fazer de util o projectado "Departamento", se se não cuidasse de beneficiar as classes operarias com a legislação de cunho social que desde ha muito lhes é promettida.

E nenhum orgão da imprensa se póde arrogar autoridade superior á desta folha, para tratar do assumpto. Foi aqui que o autor destas considerações, desde 1903 até 1910, encontrou guarida para a pregação da doutrina do intervencionismo economico, sustentando a necessidade da salutar legislação e frisando os reclamos mais urgentes das classes trabalhadoras. Por seu turno, nunca a redacção perdeu de vista esses reclamos, batendo-se por elles, e, não raro, soffrendo doestos e insinuações, que só revelavam o atrazo de certos patrões, máos defensores do capital.

Houve época em que, pelas columnas do "Jornal do Commercio", em secção especialmente creada e paga por um centro de industriaes, se xingava o "Correio" de "petroleiro" e de "explorador dos operarios", simplesmente porque admittia a humilde collaboração de quem nestas linhas escreve e reconhecia, quando legitimamente exercitado, o direito de greve...

Ha vinte annos, predominava, ainda, entre nós, a doutrina do "indifferentismo economico" do "Estado", aggravada pelo conceito da inferioridade dos homens do trabalho, cujos direitos eram francamente desconhecidos...

A pouco e pouco, porém, veiu-se modificando a opinião das proprias classes capitalistas, e, consequentemente, a de alguns dos seus representantes no Congresso.

Occorre-nos, a proposito, a recordação do espanto que, no seio de uma commissão do Senado, manifestaram homens intelligentes, de innegavel propensão democratica, quando o general Lauro Müller, quando se pretendeu obter a intervenção do Estado na solução do problema das casas hygienicas e de modico aluguel para o operario. Annos depois, quando foi apresentado, na Camara, o projecto de que, afinal, sahiu a enfesada lei dos accidentes no trabalho, maravilhámo-nos ante a incomprehensão total, que nos patenteou um deputado, do principio do "risco profissional". E não se supponha que era um "coronelão", um "filho de papae" qualquer, guindado a legislador por obra e graça da politicalha de algum Estado menos culto. Não. Era um advogado, de notoria capacidade, muito chic, muito mundano, muito versado em questões commerciaes... Explica-se, todavia, sem custo, a pasmosa incomprehensão: educado na velha escola do Direito Civil derivado do "Codigo Napoleão" e outros monumentos, parecia-lhe monstruoso, apenas monstruoso, carregar sobre o patrão a responsabilidade de reparar os damnos pessoaes occasionados pelo trabalho industrial; — a theoria do "risco profissional", hoje corrente, offendia os "habitos intellectuaes" do amavel legislador; não quadrava á sua mentalidade, se bem que esclarecida sobre outras questões juridicas.

* * *

Verdade é que o que temos é pouquissimo, no tocante ás leis protectoras do trabalho assalariado, ou relativas ao bem estar e ao conforto das classes proletarias. A referente á occupação industrial das creanças — cuja existencia "revelámos" por esta folha em 1904 — tendo sido, em 1891, obra do Governo Provisorio, nunca foi cumprida: trabalham, em fabricas, menores de 7 annos, durante 8 horas, em graves condições de perigo e de insalubridade; trabalham menores de 10 e 12 annos na manipulação de substancias toxicas, que lhes estragam o organismo para sempre; menores de todas as edades, e do sexo feminino, fazem serões, arriscando-se a toda sorte de males, tanto physicos, como moraes!

Não possuimos lei que ampare a mulher operaria durante a gravidez e depois do parto; nem a que [illegible] os patrões [illegible] dos seus deveres humanitarios a tal respeito. Nem se nos objecte com a "lei municipal" que apparece em certa collecção recem-publicada, visto como a sua inconstitucionalidade é evidente.

No que concerne ao horario do trabalho domina o arbitrio patronal. O mesmo succede no que respeita á fórma do pagamento do salario. Da fixação [illegible] Nada, tambem, para prevenir casos de escandalosa exploração do trabalho, nem [illegible]. Silencio, tambem, absoluto no que diz com a solução dos conflictos entre operarios e patrões.

O aprendizado — a que se liga o importante problema da instrucção profissional — não está sujeito a qualquer norma; depende da boa ou má vontade dos industriaes.

Em execução temos tão somente: — a lei dos accidentes no trabalho, defeituosa, falha e iniqua; a lei recentissima que creou a caixa de pensões para os ferroviarios, em vesperas de ser burlada pela petulancia de emprezas gananciosas, que já contam com a chicana forense.

Existe uma "commissão de legislação social" na Camara. Os seus trabalhos tiveram, em dada epoca, animação e brilho pouco communs. Mas, quanto a resultados, não os conhecemos, por emquanto.

De maneira que, antes da organização do "Departamento Nacional do Trabalho", cumpre, conforme aconselhou o "Correio", activar as discussões dos projectos elaborados pela citada commissão e convertel-os em leis, convindo esclarecer que, para efficiencia da legislação do trabalho, devem as medidas de protecção juridica e de assistencia economica consultar as nossas condições, e não ser copiadas servilmente do estrangeiro.

EVARISTO DE MORAES

Topicos & Noticias

O tempo

BOLETIM DA DIRECTORIA DE METEOROLOGIA

Previsões para o periodo de 6 horas da tarde de hontem até 6 horas da tarde de hoje:

Districto Federal e Nictheroy — Tempo em geral instavel, com chuvas e trovoadas. Temperatura manter-se-á muito elevada com mormaço [illegible]. Ventos variaveis sujeitos a rajadas.

Estado do Rio — Tempo em geral instavel, com chuvas e trovoadas. [illegible]

[illegible]

Carne

[illegible]

Correio

[illegible]

Uma das sociedades de classe da Central do Brasil, a Associação Beneficente dos Praticantes, [illegible]

[illegible]

frequentemente, pois vem de longa nossa campanha a favor de um bom apparelho de assistencia infantil em todo o sentido: [illegible] escolas maternaes, asylos, hospitaes e aprendizados de todo genero. E sempre, em nossos commentarios, não regateamos applausos á obra benemerita dos Patronatos Agricolas.

Mas nem a todos os Estados terá a repartição do sr. Carlos Chagas que pedir obediencia ao modelo federal. Em S. Paulo, por exemplo, já vae incomparavelmente mais adeantada a iniciativa. [illegible]

[illegible]

De Bananeiras, Estado da Parahyba, recebeu o ministro da Agricultura um officio communicando a installação alli [illegible] da primeira Caixa Raiffaisen, de credito agricola, [illegible]

Foi ultimada hontem, segundo nos informam, a regulamentação da lei que creou a Caixa de Aposentadorias e Pensões dos ferroviarios, votada pelo Congresso o anno passado. [illegible]

[illegible]

fessorado se viu, como ainda se vê, na absoluta impossibilidade de attender á finalidade escolar. Os alumnos são, em geral, creanças pobres que não podem adquirir aquellas coisas. [illegible] As férias continuam.

Não será de mais?

Por não ter ainda se apresentado á directoria da Receita Publica, para onde foi transferido ha dias, [illegible]

Uma anecdota litteraria é sempre uma coisa interessante, sobretudo quando se trata de figuras que, pelo genio que possuiram, fundamente impressionaram o pensamento universal.

Quando Chateaubriand publicou o seu Genie du Christianisme, [illegible]

[illegible]

RIQUEZA ABANDONADA

Ainda estava commettida ao sr. Souza Dantas a nossa embaixada em Roma, quando o Itamaraty recebeu o pedido de indicar as firmas do nosso paiz que pudessem fazer o commercio de madeiras com algumas da Italia, interessadas vivamente em promovel-o. A primitiva solicitação caiu no deserto. Depois della, o Ministerio das Relações Exteriores recebeu muitas outras, que tiveram a mesma sorte. Só agora, ao termo de uma insistencia já sem esperança, se começou a tratar do assumpto em attenção aos rogos dos importadores italianos. Ao ministro da Agricultura se deve o gesto que convocou os negociantes dos nossos productos florestaes a um entendimento pratico para levar-nos á conquista do inapreciavel mercado que ha tanto tempo se nos offerece.

Do entendimento, encaminhado sob os melhores auspicios, resultou logo um plano de medidas de ordem geral, visando imprimir ao commercio de madeiras garantias de franco exito. Os negociantes accordaram na necessidade da creação de uma cooperativa, que assuma a exploração e a warrantagem dos productos destinados a embarque; da fiscalização sobre os mesmos productos, afim de os valorizar e evitar abusos; de depositos nos diversos paizes europeus, notadamente em Roma, visto que a procura do nosso artigo, pela Italia, é cada vez mais encarecida. A esses alvitres se ligarão os auxilios contidos na lei do orçamento em vigor e a execução do decreto que autorizou o governo a facilitar emprestimos aos madeireiros. Nada de impossivel ou sequer de difficil ha nas providencias lembradas. Ao contrario, tudo recommenda que não se vacille em executal-as quanto antes, dada a immensa riqueza economica existente no seio das nossas florestas e em relação á qual se observa tamanho interesse de parte de tão numerosos freguezes.

Não occorrendo, porém, o contrôle avisado do commercio, não se proporcionando recursos para as primeiras exportações em larga escala, não se praticando, a respeito, os indispensaveis methodos de selecção e resguardo das madeiras negociadas, não se firmando, mercê de uma orientação honesta e indeclinavel, os creditos da producção, a que não faltam compradores, mas que os perderia sem as referidas cautelas e o apontado caminho de integra probidade mercantil, as vantagens da conjuntura actual acabarão inuteis e negativas. Disto falam melhor que quaesquer commentarios os proprios factos relacionados com o assumpto, através de uma deploravel experiencia.

As queixas vindas da Argentina, a proposito da má qualidade do artigo que lhe enviamos, e no qual se revela a depreciação dos productos deixados em abandono ao longo das estradas, expostos ao sol e á chuva e, além do mais, desvalorizados ainda pela falta de unidade de especies, taes queixas constituem um depoimento clamoroso. A' campanha de interessados em afastar a nossa concorrencia, que seria invencivel com uma fiscalização effectiva, proporcionamos, desgraçadamente, a realidade do desleixo, com que accorremos á attender á procura de mercados onde a nossa posição deveria ser incontrastavel por multiplas circumstancias. Ricos, de uma riqueza fabulosa em variedades e abundancia de madeiras, sacrificadas á inclemencia de lenhadores desorientados e ao ingrato consumo interno de combustiveis, até este momento nos temos alheiado, em absoluto, das formulas praticas que transformariam o nosso commercio do genero numa fonte de grandeza hegemonica, numa fortuna illimitada. Em vez de o alargar, de o firmar, desmoralizamol-o. Não obstante, o artigo encontra, a esta hora, a mais favoravel opportunidade de collocação. Para elle se volvem os mercados italianos, premidos por necessidades locaes imprecenchiveis senão com o nosso concurso, dada a mingua das florestas mundiaes do seu antigo abastecimento. Outros paizes, inclusive os do Prata, apezar de tudo, batem-nos á porta. Urge, pois, que se tome a serio a defesa da grande industria promissora, associando-se o governo á organização systematica discutida nas conferencias do Serviço de Informações do Ministerio da Agricultura.

Já que os poderes publicos despertam e se movem — não vão dormir de novo — subordinem aos auxilios solicitados medidas capazes de assegurar a solução do problema em todos os seus aspectos. Uma dellas, destacada entre as de maior importancia, convem que estabeleça a obrigatoriedade de replantio. A devastação das nossas mattas, feita sem reservas, creará de futuro ao nosso paiz uma situação insolvivel.

Esperemos, emfim...

Ha uma das attribuições da policia que raramente é cumprida á risca: — aquella que diz respeito á fiscalização dos jardins publicos. Tem sido observado que as creanças pouco frequentam esses logares, nesta capital. E, ao contrario do que se passa nas grandes capitaes européas e americanas, onde a vida das creanças decorre quasi toda ao ar livre, aqui os nossos jardins quasi sempre ficam reservados aos pares amorosos, mais ou menos encantados pelo pittoresco e pela natureza.

Ainda no domingo passado, emquanto se fazia o *footing* no Flamengo, era facil observar um quadro original: um estrangeiro, evidentemente do centro europeu, sujissimo, as roupas em misero estado de immundicie, sentára-se a um dos bancos fronteiros a um dos mais importantes hoteis daquelle trecho da cidade. Como fizesse calor, tirára o paletot e puzera a nú as pernas; e era nesse estado quasi edenico que almoçava um velhissimo pão.

Em officio dirigido hontem, ao delegado fiscal no Pará, a proposito da inspecção a que se procedeu na Collectoria de rendas federaes em Monte Alegre, o director da Receita declarou que "não foi regular a retenção em poder do collector respectivo de saldo de arrecadação em quantia superior á de sua fiança".

O ministro da Marinha em França, completou o programma naval para 1923, pelo qual se deduz que a Armada franceza terá, dentro de alguns annos, 700.000 de tonelagens. Nesse calculo estão comprehendidas 65.000 tonelagens de submarinos e 60.000 de navios porta-aviões.

No primeiro periodo serão construidos 6 cruzadores de combate, 35 torpedeiros e 30 submarinos.

O orçamento previsto para essas despesas é de 300.000.000 de francos, annualmente.

Por despacho de hontem o ministro da Viação indeferiu um requerimento em que a Estrada de Ferro Madeira-Mamoré pedia relevação de uma multa de 10:000$000 que lhe foi imposta em julho de 1920.

Os factos provam diariamente que, em materia de hygiene publica, Nictheroy ainda é uma cidade abandonada.

Diversas circumstancias deveriam concorrer para evitar-lhe essa situação. Trata-se da capital de um grande Estado e de uma cidade que, pela sua visinhança do Rio, deveria merecer maior zelo da parte da administração.

Nas ruas, mesmo as mais centraes, vêem-se a cada passo, sob a canicula, depositos dagua estagnada em putrefacção, ameaçando seriamente a saude da população. Até ha bem pouco tempo, ainda era possivel notar um certo asseio nos bairros tidos por aristocraticos, São Domingos e Icarahy. Mas esses mesmos já não são hoje os refugios pittorescos que antes eram. O lixo e as aguas paradas estão por toda a parte.

E nós só nos alarmamos com a febre amarella da Bahia!

Na Primeira Pagadoria do Thesouro Nacional serão pagas hoje as folhas do montepio militar da Marinha e fiscaes de consumo.

Felix Huguenet, nosso velho conhecido, falando no *Intransigeant*, sobre a utilidade das *tournées* theatraes no estrangeiro, diz que os actores são os melhores agentes de propaganda, como é facil verificar com o que se passa na Russia, Inglaterra, Italia e, especialmente, na America do Sul.

Huguenet aconselha o repertorio de Molière, que é comprehendido e apreciado universalmente, mas assignala que a curiosidade dos contemporaneos e o caracter dos costumes francezes impõem as obras modernas.

Accrescenta Huguenet que, na America do Sul, as peças de Bernstein, de Flers, Pierre Wolff, Bataille e Maurice Donnay são as mais apreciadas. E termina fazendo vêr os esforços artisticos realizados pelos italianos e hespanhoes nos paizes sul-americanos, o que obriga o theatro francez a cuidar seriamente da escolha das suas *tournées* artisticas.

"Elite", assucar refinado
Claro e secco, 99,32 % de pureza. Armazem Colombo, P. José Alencar. (9920)

A CAIXA

Um telegramma de Barbacena, publicado hontem na *Noite*, dá-nos a noticia de que pelo presidente da Camara, dr. Pereira Teixeira, foi nomeada a senhorita Maria Abigail Claro para caixa da repartição das finanças municipaes. E o telegramma accrescenta: — "E' o ingresso do feminismo nas repartições locaes."

— Mão ingresso! exclamou, no bar do Palace Hotel, o dr. Pereira Teixeira, deputado pela Bahia.

(Para evitar confusões, é preciso dizer que entre o representante bahiano e o presidente da Camara Municipal de Barbacena não existe nenhuma identidade de pessoas, mas apenas de nomes.)

— O feminismo — continuou o dr. Pereira Teixeira, o deputado — é sem duvida uma bella doutrina. Devemos dar tudo ás mulheres, tudo!

E enumerava, contando nos dedos:

— O direito de voto, a egualdade social, a representação de classe, o lado sympathico nas instancias de divorcio, emfim tudo, tudo, excepto isto: um logar de caixa numa repartição de finanças. A continuarem as coisas nesse pé, o mundo estará perdido. Comprehende-se lá uma mulher nessas funcções!

— Mas as mulheres, objectei timidamente, são excellentes thesoureiras, muito ordenadas, muito economicas.

— De inteiro accórdo, mas o perigo está em dar-lhes a caixa de uma repartição de finanças, quer dizer, o apparelho fornecedor de dinheiro...

— E por que?

— Por que?

E o dr. Pereira Teixeira, o deputado, concluiu, com melancolia:

— Porque a caixa era a unica arma que ainda estabelecia a superioridade do homem sobre a mulher. — BARBARO HELIODORO.

NO MUNDO POLITICO

As eleições bahianas

Telegrammas vindos da Bahia dizem que, depois de muitas delongas, o juiz Estellita resolveu fazer a remessa dos autos do recurso de *habeas-corpus* para o Supremo Tribunal.

Quando o sr. Simões Filho soube que os autos tinham sido enviados para o Correio, foi em automovel procurar impedir a remessa, dizendo ser ordem do administrador, que, por sua vez, telephonára para o Correio, ordenando que se sustasse a remessa da mala, que continha os autos em registro.

Felizmente, já a referida mala tinha seguido para bordo do paquete *João Alfredo*. Ha receio de que o administrador dos Correios da Bahia telegraphe para o seu collega da Victoria, fazendo retirar a mala especial em que seguiram os ditos autos, allegando, para isso, qualquer pretexto, com o interesse de evitar que os autos cheguem ao conhecimento do Supremo Tribunal, antes do fim do mez.

Durante a semana comprehendida de 4 a 10 do corrente são estes os dados fornecidos pela estatistica demographo-sanitaria: foram registrados 688 nascimentos; effectuaram-se 124 casamentos e deram-se 471 obitos.

Entre as molestias que fizeram maior numero de victimas figuram: as affecções do apparelho digestivo, respiratorio e circulatorio, respectivamente, com 88, 50 e 60 casos; a tuberculose pulmonar com 80. Houve 2 casos de variola, 5 de sarampo, 7 de coqueluche e 41 de grippe, sendo, portanto, mais tres do que na semana atrazada, que registrou 38.

Dos fallecidos, 308 eram nacionaes, 70 estrangeiros e 3 de nacionalidade ignorada.

No hospital de S. Sebastião acham-se em tratamento 461 doentes, sendo 239 tuberculosos, 163 de doenças diversas e 54 em observação.

Os obitos deram-se, 313 por doenças communs e 158 por doenças transmissiveis.

As freguezias que forneceram maior contingente ao obituario foram: Inhaúma, 22; Irajá, 20; Gambôa, 15.

Não tiveram nenhum obito Candelaria, S. José e Guaratiba.

As temperaturas maxima e minima foram registradas no dia 5, segunda-feira, com 36,1; e nos dias 8 e 9, quinta e sexta-feira, com 22,4.

Nesta época de calor intenso um copo de agua fresca e crystalina constitue uma verdadeira delicia. A Casa Muniz á rua do Ouvidor tem sempre em deposito por preços entre 15$ a 60$ os afamados filtros, talhas e moringues do refrigerante barro paulista de Agua Branca, cuja exclusividade lhe pertence. Em deposito tambem os filtros Pasteur, Hansa allemão, Fiel e outros. (10037)

O Thesouro Nacional suppriu de numerario as seguintes delegacias fiscaes:

Pará, 200:000$; Maranhão, réis 200:000$; Piauhy, 100:000$; Ceará, 200:000$; Parahyba, 200:000$; Alagôas, 100:000$; Santa Catharina, 200:000$; Rio Grande do Sul, 300:000$; Minas Geraes, 200:000$; Alfandega de Corumbá, 100:000$, no total de 2.000:000$000 para despesas orçamentarias no corrente exercicio.

OPTICA INGLEZA
Pince-nez Oculos
Secção Photographica
REVELAÇÕES E COPIAS PARA AMADORES
RUA DO OUVIDOR 100
The Dental MFG. Co. (Brazil) Ltd.
(9969)

Por aviso circular de hontem o ministro da Viação declarou aos directores das estradas de ferro do governo, que providenciem no sentido de serem attendidas as requisições de passagens que, em objecto de serviço publico, forem apresentadas pelo engenheiro Francisco Lessa, inspector de illuminação, designado para dirigir os trabalhos de aproveitamento do carvão nacional.

Réis 70$000

Uma magnifica bateria de aluminio allemão polido, com 14 peças uteis, reclame da CASA MUNIZ — Ouvidor, 69. (10037)

O ministro do Interior recebeu da Correspondencia da America Latina de Paris, o seguinte officio:

"Estamos com grande difficuldade em saber o nome dos jornaes que circulam actualmente em vosso paiz.

Como, pelo nosso officio, somos obrigados a informar com exactidão a imprensa e o grande publico francez sobre os assumptos relativos ao Brasil, ficariamos immensamente gratos se vos dignasseis de fazer sciente aos jornaes dahi, do nosso desejo de recebel-os regularmente em remessa.

O mesmo pedimos relativamente ao jornal official do paiz."

Rialto
(8183)

DIGESTÕES DIFFICEIS

Methodo hoje empregado para as facilitar

São muitas as pessoas que soffrem do estomago sendo a causa, as más digestões, acidez, dores, peso depois das refeições. Estas attestam que com o uso do bicarbonato esterizado tem colhido admiraveis resultados. Muitos medicos allemães tem constatado que o dito bicarbonato esterizado, limpa o estomago, fazendo desapparecer os acidos que irritam e destroem a parede estomacal. E' por isso muito aconselhado, agradavel e são, o bicarbonato esterizado, e deve ser procurado no nosso paiz em vidros especiaes e não em caixas, ou pacotes de baixo preço. (Q 21810)

Os automoveis do Ministerio da Guerra

O ministro da Guerra, attendendo aos termos da circular n. 65, do prefeito, já enviou a relação completa dos automoveis officiaes a serviço daquelle Ministerio, os quaes terão assim direito á isenção dos impostos de licença.

CRITICA AO ACCORDAM PROFERIDO NO PROCESSO N. 1 DO TRIBUNAL ESPECIAL

(Extr. do "Diario de Noticias", de 20, 21, 22 e 24 de Setembro de 1907)

I

A SORTE DE UMA INSTITUIÇÃO

"Vistos, relatados e discutidos estes autos de acção criminal entre partes — autor queixoso o sr. desembargador Hermenegildo Rodrigues de Barros e querellado o sr. desembargador Antonio Luiz Ferreira Tinoco:

Accórdam em Tribunal Especial, estatuido pelo art. 37, § unico da Constituição do Estado, annullar o processo por não estar, ao tempo em que foi proposta a acção e correu o summario de culpa, devidamente regulamentado o art. 72 da lei n. 17, de 20 de novembro de 1891 em pontos essenciaes para funccionamento do mesmo Tribunal.

Composto de representantes de diversos poderes politicos do Estado, não póde deixar de ter uma regulamentação especial, quanto á intervenção e equilibrio dos representantes desses poderes, de sorte a preponderarem egualmente nas decisões dos feitos. Não póde nesse objectivo primordial ter applicação as disposições do regulamento do Tribunal da Relação, composto de juizes oriundos de um só dos ramos dos poderes publicos — o judiciario.

Não está egualmente regulamentada na parte referente á occasião e modo da substituição de seus membros e nos demais pontos indicados no parecer do sr. dr. Procurador Geral do Estado, que adoptam.

Nullo é ainda o summario porque determinando o artigo 73 do Reg. da Relação n. 1636 que a distribuição dos pleitos seja feita pelos juizes, segundo a precedencia destes, sendo a precedencia determinada pela antiguidade — art. 4° do Reg. de 3 de janeiro de 1833 — aconteceu que, tendo-se dado de suspeitos tres e ficando impedido um, ao todo quatro juizes do Tribunal, foram substituidos por eleição e a um destes ultimamente eleitos foi distribuido o feito, attendendo-se á circumstancia da edade. O caso, porém, era relativo á substituição de um dos membros do Tribunal que ficára impedido por mais de 15 dias e é regulado e previsto nos arts. 16, § unico, n. 2 e 376 do Reg. n. 1.636 e depois caber o feito ao senador eleito para substituir a aquelle que no despacho de fls. 70v foi considerado impedido por mais de 15 dias. Não se tendo observado esses dispositivos, o relator e revisores oriundos da distribuição não são competentes.

O disposto no art. 562, § 1° do decreto n. 1.937, não póde ser invocado porque ao tempo da distribuição esse decreto ainda não estava em vigor, e não rege a hypothese do impedimento de relator por mais de 15 dias.

Julgando nullo o processo, excepto a queixa, condemnam o autor nas custas.

Bello Horizonte, 12 de setembro de 1907.

Braulio, P.

Theophilo. Pelo ultimo fundamento.

J. Bawden.

Gomes Lima. Vencido. Não tomava conhecimento da queixa pelos fundamentos da preliminar do sr. dr. Procurador Geral do Estado.

Fui presente. *A. Ribeiro*." (*)

Fui intimado hoje da decisão acima, que não está na altura de ser criticada.

(*) Reproduzido do original, com absoluta fidelidade.

Faz-se agora a declaração, para que ninguem supponha que o autor da critica alterou, maldosamente a correcção grammatical do accordam, cuja publicação no *Diario de Noticias* é differente da que acaba de ser feita pela *Rev. Forense*, onde os erros do original foram cuidadosamente corrigidos.

Ninguem estranhou que a tivessem proferido os srs. senadores João Bawden e Gomes Lima.

O voto, porém, do sr. desembargador Theophilo foi um pregão de desalento para quantos acreditam ainda na força do direito e na inquebrantabilidade dos seus executores.

O Tribunal Especial, formado de elementos hybridos, da confraternização da politica com a justiça, nunca poderia dar bons resultados nesta terra, em que a independencia dos poderes não chegou ainda a ser bem comprehendida.

Havia, em todo caso, naquelle Tribunal, o elemento ponderador, constituido pela intervenção do poder judiciario, alli encartado em sensivel minoria, para attenuar o arbitrio e as demasias do poder legislativo.

Essa minoria, entretanto, pela primeira e quiçá pela ultima vez, em que o Tribunal se reune, acaba de annullar-se, por completo, com a manifestação do voto do sr. desembargador Theophilo.

Dir-se-ia, como já o disse alguem, o notavel embaixador na conferencia de Haya, que a leitura daquelle voto estava produzindo no espirito dos assistentes "a impressão tragica de um naufragio, contemplado a algumas braças da praia, sem esperança alguma de salvamento".

Dir-se-ia que uma grande calamidade publica estava sendo consummada com a cumplicidade do sr. Theophilo, cuja voz pausada, grave e quasi sumida se assemelhava "ao bater funebre do martello, encerrando entre as quatro taboas de um esquife" os despojos do Tribunal Especial, que aos olhos dos seus instituidores se afigurava uma conquista genuinamente republicana.

Eu sempre tive a maior veneração pela inteireza moral do sr. Theophilo, na qual ainda confio.

Essa veneração, porém, não vae ao ponto de me tolher o accesso a esta tribuna, para externar o meu assombro deante daquelle voto e para bradar, alto e bom som, que o sr. Theophilo não foi, desta vez, a encarnação do typo classico do magistrado naquelle paiz, em que se representava a lei como o juiz mudo e o juiz como a propria lei falando — *legem mutum judicem, judicem vero legem esse loquentem* — Não representou o sr. Theophilo o papel do juiz, tão identificado com os sentimentos da justiça, de modo que se pudesse dizer que a propria justiça, se tivesse voz, falaria como elle — *"la justice elle même, si elle avait une voix, parlerait ainsi"*.

Não vem discutir pela minha bocca o litigante apaixonado pelo insuccesso da querella.

S. ex. sabe que eu não perdi a questão; que a sua sentença, em vez de prejudicar-me — o que não aconteceria em hypothese alguma — é, pelo contrario, o triumpho mais completo que eu poderia alcançar, muito principalmente nos termos inhabeis em que tal sentença foi pronunciada.

Eu não teria mesmo de addar coisa alguma, depois da publicação inteira do processo, onde as menores particularidades ficaram esmerilhadas.

Se volto, pela ultima vez, a referir-me ao assumpto, vencendo natural repugnancia, não é pelo desejo de repetir coisas velhas, mas para saldar o meu compromisso de trazer ao conhecimento publico a noticia de uma decisão, que ha de ficar assignalada como um dos maiores attentados contra a existencia da propria Republica.

Hermenegildo de Barros

(Continua)

A situação do commercio britannico em 1923

Palavras optimistas do sr. Felix J. Blakemore

(Da Associated Press)

LONDRES, fevereiro.

Em relatorio publicado recentemente, o sr. Felix J. Blakemore, presidente da Camara de Commercio Nacional, faz previsões animadoras sobre a situação do commercio britannico para o anno de 1923.

"Estou convencido de que a nossa situação industrial melhorará muito — escreve o sr. Blakemore — e, comquanto levando na devida conta a importancia dos nossos mercados europeus anteriormente á guerra e a situação difficil dos mesmos neste momento, podemos dizer, todavia, que são cada vez melhores as perspectivas quanto aos nossos dominios do além-mar, ás colonias da Corôa e ás demais dependencias. E não se deverá esquecer, que, logo aos primeiros dias do anno corrente, os nossos dominios de além-mar lançaram grandes emprestimos na praça de Londres, com o fim de promover o desenvolvimento dos seus meios de producção. Na maioria dos casos, esses emprestimos foram rapidamente cobertos, e agora, que ha varios planos traçados, foram feitas grandes encommendas a varias firmas da Grã-Bretanha para a montagem de fabricas e fornecimento de machinismos e essas encommendas proseguirão á proporção que fôr tomando maior vulto o desenvolvimento de cada colonia ultramarina.

Os mercados estrangeiros do mundo — menos os Estados Unidos — estão desenvolvendo cada vez mais o seu interesse pelos artigos britannicos, isto devido, principalmente, á impossibilidade em que se encontra a Allemanha de despachar as encommendas que receba e tambem, um pouco, á elevação das tarifas dos Estados Unidos, com a approvação do projecto de tarifas Fordney. Se afinal pudessemos reduzir o custo da nossa producção e, consequentemente os preços do producto, ficariamos em condições de poder converter os pedidos de informações vindos do estrangeiro em encommendas."

O sr. Blakemore prediz que o custo da producção, está reduzido, produzindo uma baixa de cinco pontos nos preços dos generos até março, e a partir de então uma reducção consideravel de 12 pontos. Baséa elle isto na apreciação do valor da libra esterlina na America, "o que facilitará a reducção dos preços dos productos americanos ao consumidor; e a America é de tal importancia como factor dos abastecimentos de generos a este paiz, que os preços americanos de todos os generos facilmente se tornam o padrão dos preços mundiaes".

Augmentada a producção de generos de primeira necessidade e valorizada a libra esterlina, indubitavelmente todos os artigos se tornarão mais baratos para os consumidores, e se, com a reducção do custo da vida não fôr immediatamente reduzido o custo da producção de artigos manufacturados, já se terá feito, todavia, alguma coisa, augmentando a capacidade de compras do povo britannico e assim estimulando o consumo interno dos proprios artigos que fabricamos, conclue o sr. Blakemore.

Machinas para Lavoura as de mais proveito e economia — Na Fundição Indigena. (3648)

De Pernambuco

A proposito das obras do porto do Recife

(Do correspondente)

Recife, 15 — O engenheiro Eduardo de Moraes analysou, censurando, o acto do governo estadual concedendo as obras complementares do porto do Recife ao engenheiro Castilhos Espirito Santo. Igualmente a firma Lafayette Siqueira & Companhia, dahi, telegraphou protestando contra essa concessão, dizendo ter concorrido a essas obras em dezembro ultimo, obtendo informações favoraveis, sem que até hoje tivesse solução da sua proposta.

Por sua vez, o governo fez publicar uma nota explicativa do seu acto, mostrando as vantagens delle decorrentes.

A segunda conferencia do sr. Nicoláu Debané

Realiza-se amanhã, ás 4 1/2 da tarde, no salão do Centro Catholico, á rua Rodrigo Silva n. 3, a 2ª conferencia da série que o antigo ministro e consul geral do Brasil no Egypto, dr. Nicoláu Debané, se propoz a realizar ácerca da nossa situação economica e commercial.

O orador desenvolverá o seguinte thema: Estudo da nossa situação economica e sua solução; como conseguir a devolução ao Brasil dos lucros da exportação dos seus productos.

A entrada é franqueada ao publico em geral.

Utilisaram-se de estampilhas servidas e foram multados

O director da Recebedoria do Districto Federal multou em 2:000$ Carlos Magno de Moura, por haver firmado um recibo de corretagem com uma estampilha de $300 anteriormente servida e em 400$000 os fabricantes de cerveja Lisbôa, Lisbôa Junior & Paiva, por emprego de estampilhas do imposto de consumo anteriormente servidas.

Encerrada a sessão.

COM UM TIRO DE ESPINGARDA

UM MENOR DE OITO ANNOS MATA UMA IRMÃ DE CINCO

Profundamente doloroso o facto verificado em Campo Grande, na residencia do sr. Thiago Silva, á rua Limoeiro, daquella localidade suburbana. Doloroso e emocionante pelas circumstancias que o rodeiaram e que emocionaram a toda gente. Delle foi protagonista um menor de 8 annos de edade, que numa brincadeira matou com um certeiro tiro de espingarda uma irmãsinha de cinco. Levado o mesmo ao conhecimento da policia, apurou-o esta como se vae ler.

Na casa n. 4 daquella rua reside, com sua familia o sr. Francisco Santos Oliveira. Seus filhos João, de 8 annos; Mathilde, de 5, e Isaias, de 3, costumavam, diariamente, brincar na residencia do sr. Thiago, que fica perto, o que repetiram ante-hontem.

O sr. Thiago possuia uma espingarda de caça, com a qual o pequeno João se divertia, a se fingir de salteador, repetindo scenas que diversas vezes viu no cinema. O dono da arma utilizára-se della na vespera, esquecendo-a num canto com um cano carregado, e o menor João, como de costume, tirou-a do logar em que ella se encontrava, na sala de jantar fez pontaria contra a irmã Mathilde, puxando em seguida pelo gatilho.

Um forte estampido e a familia do sr. Thiago acudindo presenciou este emocionante quadro: Mathilde caída, banhada em sangue, já agonizante, com um ferimento no peito, e o irmão ajoelhado no chão, a chorar, lamentando a perda da brincadeira innocente.

— Não foi por querer, manhê, não foi por querer — dizia a infeliz creança, a beijar a irmã.

O sr. Thiago mandou immediatamente chamar o sr. Francisco Santos Oliveira, que ao chegar, encontrou sua filha já cadaver. Foi então scena tocante aquella, dos pobres paes deante do corpo da desgraçada creança.

A policia do 25º districto foi sciente de tudo, ouvindo o pequeno João que contou o caso como elle se déra, entregando-se a copioso pranto.

O enterro da pequena Mathilde foi feito hontem, saindo da residencia dos paes para o cemiterio local.

O pequeno João ficou na casa dos paes, nada tendo feito contra elle a policia, deante do dispositivo de lei penal em taes casos.

Um automovel matou dois muares

O caminhão n. 2.602, da Empreza Transporte de Carnes Verdes, guiado pelo cocheiro Francisco Cardoso Pires, quando saia da ponte fronteira á rua João Rodrigues, no Mangue, foi abalroado por um auto que passava, ali, em vertiginosa carreira. Como consequencia do accidente, dois muares do caminhão foram sacrificados.

A policia do 14º districto soube do caso, mas não conseguiu obter o numero do auto atropelador.

SALAS DE JANTAR
Alfandega 111 e Sete Setembro 32. (1078)

Na quéda a menor fracturou um pé

A menina Djanira, de 10 annos de edade, filha de Joanna Fernandes da Silva, residente á rua Portella n. 280, deu uma quéda, hontem, fracturando o pé esquerdo.

A Assistencia prestou-lhe soccorros.

Atirou-se ao mar do bordo da "Guanabara"

Um individuo de côr parda, pobremente trajado, logo que a barca "Guanabara" largou, hontem, á noite, do Cáes Pharoux, atirou-se ao mar. A barca parou, cabos foram lançados na agua, mas o corpo não appareceu. O suicida deixou na barca os tamancos que calçava.

O facto foi communicado á Policia Maritima.

Momentos antes deste facto esteve na Policia Maritima Rosalina Brasil, que communicou ao sub-inspector Valle Pereira haver desapparecido de casa seu marido, Paulo Tymbira Brasil, empregado de um matutino. O desapparecido tinha a mania do suicidio.

Será o mesmo da barca "Guanabara"?

Dr. Godoy Tavares Prof. Fac. M (B. Horizonte), laureado F. Rio, pratica hosps. Berlim e Paris. Coração, pulmão, rins e por seus processos.
ESTOMAGO E INTESTINOS
Av. Rio Branco 137 (Odeon), 3 ás 5, tarde 5ºs. M. Abrantes 106, B. M. (O 19067)

Tribunal de Contas

As resoluções tomadas na reunião de hontem

Em sessão plena, o Tribunal de Contas resolveu hontem, o seguinte: recusar registro ao credito especial de 7:000$, aberto ao Ministerio da Guerra, para pagamento de seis sargentos e um cabo de esquadra, por não terem sido observados os dispositivos do art. 93 do regulamento para o Codigo de Contabilidade publica, que exige para a abertura de taes creditos prévia consulta ao Tribunal e parecer do Ministerio da Fazenda sobre os recursos do Thesouro, para prover a despesa; ordenar o registro do decreto que autorisa a emissão de apolices até 6.700:000$000 para a construcção do ramal de Paranapanema e linha do Rio do Peixe; recusar registro ao adeantamento de 1:800$000 ao porteiro da Caixa de Amortização, Carlos Antonio de Lisboa, para despesas de prompto pagamento no actual 1º semestre, visto não serem permittidos adeantamentos para mais de um trimestre; recusar registro á distribuição do credito de 18:712$992 ao Thesouro Nacional para pagamento das praças reformadas da Policia Militar, por não ter sido ainda registrada a tabella de creditos da verba 16ª do Ministerio da Justiça, em que se acha a despesa classificada; recusar registro á distribuição do credito de 18:980$150, ouro, á delegacia do Thesouro em Londres, para pagamento de 1.000 projectis de ferro fundido, por não estar indicada pelo Ministerio da Marinha a consignação em que deve ser a despesa classificada.

Uma figura que os brasileiros conhecem muito de nome

Não só é banqueiro como um emerito caçador...

Não ha quem ignore o nome de lord Rothschild, chefe da importante firma Rothschild, Sons and Company, banqueiros do Brasil na Inglaterra. Constantemente o nome dessa poderosa firma apparece nos jornaes, especialmente quando se inauguram os novos governos. Invariavelmente toda vez que mudam o presidente da Republica e o ministro da Fazenda, os banqueiros Rothschild lhes dizem algumas palavras sobre o futuro e o credito do Brasil.

Esse homem, cujo nome nenhum brasileiro ignora, mas cuja figura poucos conhecem, é esse que se vê na gravura acima, durante uma caçada, em conversa com um seu velho companheiro.

Lord Rothschild é um emerito caçador...

HOJE 25:000$000 INTEIRO, 1$600 Loteria do E. do Rio. (9812)

O caso do habeas-corpus em favor dos estudantes

Fomos procurados hontem por uma commissão de estudantes que nos pediu declarassemos o seguinte: "Nada tem de commum o facto de um estudante ser reprovado em duas cadeiras na Faculdade de Medicina daqui e transferir-se para Bello Horizonte, de onde trouxe o seu caso particular resolvido, com o caso do habeas-corpus. Não desejariamos passar por nenhum decreto especial; queremos ser examinados, direito que nos confere a lei da receita no seu art. 62. Tal causa está affecta ao Supremo Tribunal com o pedido de habeas-corpus. Nunca se pensou em desmoralizar os estudantes com o facto de reprovações em duas cadeiras em primeira época, lhes ser permittido novo exame na segunda. Não. Solicitamos apenas permissão para prestar o exame e unico do anno em que estavamos matriculados e depois o das materias do anno em que ficariamos matriculados provisoriamente, isto é, como ouvintes. O estudante que foi a Bello Horizonte fez um exame: o de anatomia pathologica e mais o exame de uma parte da cadeira de pharmacopéa e arte de formular, somente arte de formular, sendo dispensado da primeira parte por se tratar de um estudante pharmaceutico. Se um estudante reprovado aqui póde na mesma época prestar o exame da mesma cadeira em Bello Horizonte ou alhures, a culpa é toda inteira da falta de uniformidade no regulamento do nosso ensino superior. E' a lei, e apenas ella, que permitte isso."

Pede-se o comparecimento de todos os estudantes interessados na questão dos exames de segunda época, amanhã, sabbado, ás 3 horas da tarde, á rua da Assembléa numero 153, sobrado.

COM O 20º DISTRICTO

As empregadas do commissario são de se lhes tirar o chapéo

Os moradores da rua Botafogo, na zona do 20º districto policial, estão alarmados. Duas empregadas do commissario policial não respeitam ali a ninguem e attentam contra a moral publica, usando palavras de baixo calão.

As familias pedem uma providencia.

AS PRECATORIAS FALSAS

A condemnação de um réo na 1ª Vara Federal

Por sentença de hontem, o juiz federal em exercicio condemnou Abilio da Costa Magalhães, accusado de falsificar precatorias, a 8 annos de prisão cellular, e multa de 15 % sobre o damno, grão médio do artigo 6º, em referencia aos artigos 1º letra b, e 5º da lei n. 2.110, de 30 de setembro de 1909, visto concorrer com a aggravante do artigo 39, paragrapho 13 do Codigo Penal e attenuante do artigo 42, paragrapho 9º.

Incommodos de Senhoras? ELIXIR DE INHAME. (2007)

Que malandro!

Passou tres, de quinhentos, ás coristas do Municipal

Em audiencia do juiz da 2ª vara federal, foi hontem julgado o réo Juliano Marchetti, accusado de haver passado tres notas falsas, de 500$000, ás coristas do Municipal, na ultima temporada da empresa Mocchi.

Os autos subiram á conclusão do juiz, para sentença.

DOENÇAS VENEREAS — Tratamento gratuito nos seguintes dispensarios: Avenida Mem de Sá 291; Hospital Pró-Matre (Só mulheres), Av. Venezuela 150 (Cáes do Porto); Policlinica de Botafogo, rua Bambina 141; Dispensario Viscondessa de Moraes, Avenida Pedro Ivo 146; Posto de Prophylaxia Rural da Penha; Ambulatorio Rivadavia Corrêa, rua Flora n. 17, Engenho de Dentro.

A Prefeitura e os conductores de elevador

O sr. Oswaldo Pessoa, inspector de fazenda da municipalidade, foi incumbido de exercer severa fiscalização nos accensoristas dos elevadores particulares, afim de informar ao director de Fazenda se os mesmos estão ou não habilitados a exercer os respectivos cargos.

ASSISTENCIA DA COLONIA PORTUGUEZA DO BRASIL AOS ORPHÃOS DA GUERRA

A solennidade de hoje no gabinete Portuguez de Leitura

Terá logar hoje, ás 9 horas da noite, no edificio do Gabinete Portuguez de Leitura, a sessão solenne com que a Assistencia da Colonia Portugueza do Brasil aos Orphãos da Guerra commemora, annualmente, a data da sua instituição.

O relatorio da directoria, que vae ser lido perante a assembléa faz referencia aos trabalhos do exercicio findo em 31 de dezembro do anno passado, consignando a existencia de 848 orphãos de ambos os sexos, dos quaes, grande parte vae ser desde já internada em asylos particulares de Portugal, até que fiquem concluidos os edificios proprios da Assistencia, que estão sendo construidos na Quinta dos Vales, em Coimbra.

Tratando do movimento financeiro, o relatorio accusa o patrimonio de 2.623:215$80,5 escudos e de 108:769$360, representado no activo por bens immoveis e titulos de renda.

Depois da leitura e approvação das contas da directoria, farão uso da palavra os oradores inscriptos, dr. Falcão de Miranda e professor Antonio Guimarães, que dissertarão sobre a benemerita obra de protecção aos filhos dos soldados portuguezes mortos na guerra, e sobre a philantropia e patriotismo da colonia, tantas vezes demonstrados nas muitas fundações existentes em todo o Brasil e destinadas a amparar aquelles que a miseria ou os azares da sorte levaram a estender a mão á caridade dos seus patricios.

A sessão será presidida pelo embaixador de Portugal.

No intervallo da primeira para a segunda parte da sessão, será feita a entrega de duas significativas lembranças do raid aereo de Sacadura Cabral e Gago Coutinho, que consistem em duas actas lavradas em pergaminho e firmadas pelos gloriosos aviadores e por todos os membros da commissão, acompanhadas das bandeirinhas de seda, uma portugueza e outra brasileira, rubricadas tambem pelos aviadores, e que figuravam na "corbeille" de flores que ornamentavam a mesa do Palace-Hotel na hora em que foi servida a primeira taça de champagne que os gloriosos navegadores beberam após a sua chegada a esta cidade. Essas bandeiras serão entregues ao presidente e ao vice-presidente da commissão de recepção e homenagens áquelles aviadores.

TIZANA DE FARO, o melhor depurativo para a syphilis. (6814)

Chega ao Rio de Janeiro o nosso ministro na China

Após oito annos de ausencia, regressou ao nosso paiz o dr. Hippolyto Alves de Araujo, ministro plenipotenciario do Brasil na China.

Veiu s. ex. acompanhado de sua familia e foi recebido no cáes, por crescido numero de amigos.

Antes de partir da China, o diplomata brasileiro foi alvo das mais captivantes demonstrações de estima e apreço por parte do governo daquella Republica, e bem assim pelas figuras de maior relevo na sociedade chineza.

O superintendente do Serviço de Sementeiras em viagem de inspecção

Em viagem de inspecção ao campo de sementes de Rezende, no Estado do Rio, partiu hontem, á noite, desta capital, o dr. Francisco de Assis Iglesias, superintendente do Serviço de Sementeiras.

De Rezende aquelle funccionario do Ministerio da Agricultura seguirá para Lorena, onde vae ultimar as negociações para o recebimento das terras offerecidas á União pelo governo desse municipio paulista para a installação de um campo de sementes.

102.989.700 grammas distribuidas, num mez, aos nossos agricultores

Durante o mez de dezembro do anno findo, a Directoria do Serviço de Inspecção e Fomento Agricolas distribuiu, pelos lavradores inscriptos no registro official, 102.989.700 grammas de sementes diversas, do seguinte modo: Districto Federal, 682.660; Amazonas, 441.500; Pará, 485.000; Maranhão, 450.000; Piauhy, 4.574.000; Ceará, 275.500; Rio Grande do Norte, 1.795.000; Parahyba, 181.000; Pernambuco, 1.865.000; Alagôas, 1.923.000; Sergipe, 1.778.000; Bahia, 3.622.000; Espirito Santo, 90.180; Rio de Janeiro, 3.591.600; S. Paulo, 13.997.240; Paraná, 136.184.000; Santa Catharina, 9.791.000; Rio Grande do Sul, 27.342.000; Minas Geraes, ... 2.990.300; Goyaz, 288.090; Matto Grosso, 342.120, e Territorio do Acre, 1.269.000.

Experimentando uma pistola, feriu a empregada

O sr. Daniel Ferreira de Moraes, residente á rua Marechal Argollo n. 82, hontem, á tarde, experimentava uma pistola Mauser, de sua propriedade, quando a mesma disparou, indo ferir a sua empregada Georgina de Oliveira, no braço esquerdo.

Georgina que é brasileira, de 27 annos, casada e natural do Estado de Minas, recebeu curativos na Assistencia e ficou em tratamento na residencia.

A policia do 10º districto registrou o facto.

Um guarda-civil e um fiscal de vehiculos exonerados

Por actos de hontem o chefe de policia exonerou: o fiscal de reserva da Inspectoria de Vehiculos, Joaquim Alves, por ter abandonado seu posto, constituindo essa falta uma reincidencia, e o guarda civil reserva numero 1.115, Gastão de Azevedo Castro, a bem da disciplina.

A matricula do imposto sobre profissões liberaes

O ministro da Fazenda, tomando conhecimento do pedido feito pelo Centro dos Despachantes Aduaneiros, resolveu, de accordo com o que propoz o director da Recebedoria do Districto Federal, prorogar até ao dia 31 do corrente mez o prazo para a matricula do imposto sobre profissões liberaes. Esse prazo havia terminado a 28 de fevereiro findo.

A firma D. Costa era uma ratoeira

Na 1ª delegacia auxiliar prosegue o inquerito aberto pelo dr. Raul Magalhães para apurar as espertezas da firma fantastica que girava sob a razão de D. Costa e se aboletára nos fundos do sobrado do predio da rua S. Bento n. 30.

A maior victima de D. Costa foi a firma Lage Irmãos, tendo a policia pedido a presença, na Central, de um seu empregado, para ser acareado com um italiano, que illudiu a firma em questão.

Esse empregado de Lage Irmãos pareceu á autoridade ter conivencia no "negocio".

Ao dr. Raul Magalhães, 1º delegado auxiliar, o dr. Ricardo de Almeida Rego, nomeado curador de D. Costa, por haver este desapparecido, já entregou o seu parecer á policia.

Grande sorteio do PARC ROYAL

Condições do seu funccionamento

A firma VASCO ORTIGÃO & Cia., proprietaria dos grandes armazens PARC ROYAL, ao Lº. de S. Francisco, no Rio de Janeiro, resolveu instituir, de accordo com o decreto n. 12.475, de 23 de Maio de 1917, que regula a distribuição de premios por sorteios, um grande premio diario no valor de CEM MIL RÉIS em mercadorias, que será sorteado entre a clientela do PARC ROYAL por meio da Loteria da Capital Federal e na falta desta pela do Estado do Rio de Janeiro.

Fac-simile dos coupons a distribuir

Este sorteio é composto de 1000 coupons devidamente numerados e authenticados, conforme o presente exemplar, os quaes são distribuidos gratuitamente aos freguezes do PARC ROYAL no acto do pagamento de suas compras.

Tambem são distribuidos estes *coupons* aos freguezes dos Estados que fazem suas encommendas por meio de correspondencia, catalogos e amostras, acompanhando seus pedidos da respectiva importancia.

Os *coupons* consideram-se premiados quando o seu numero equivaler á terminação do primeiro premio, interessando para este caso sómente as terminações comprehendidas entre 001 e 1000.

Este coupon é valido por tres mezes

Não serão acceitos os COUPONS dilacerados ou defeituosos cuja legitimidade não possa ser verificada

Vasco Ortigão & C.

(10030)

A FESTA DAS CREANÇAS NA EXPOSIÇÃO

Como estava annunciado, realizou-se hontem, no recinto da Exposição, uma festa dedicada ás creanças das escolas. Não só devido aos defeitos da sua organização como á impropriedade da hora, nestes tempos de sol escaldante, essa festa redundou num verdadeiro fracasso. A ella apenas compareceram uma commissão de alumnos do Gymnasio Vera-Cruz e um grupo de alumnas de uma escola municipal, que é o que se vê na gravura. Na nota que nos enviou a respeito da representação do Gymnasio Vera-Cruz, o respectivo secretario diz isto: "O Collegio deixou de comparecer formado militarmente por ter o convite chegado muito tarde ás mãos do director".

A engeitadinha

APPARECEU O PAE DA MENINA

O caso do encontro de uma recem-nascida, na rua de S. Pedro

O facto foi noticiado já. Ao se recolher á casa, numa madrugada, o sr. Gladstone de Mello teve a sua attenção despertada pelos gemidos de uma creança recem-nascida, criminosamente abandonada na escadaria da casa de commodos da rua de São Pedro n. 164.

O referido cavalheiro, commovido, apanhou-a e foi leval-a á delegacia do 5º districto. Tratava-se de uma creança de cor branca e do sexo feminino, que o 1º delegado auxiliar fez internar na Casa dos Expostos.

Divulgado o caso foi a policia de Nictheroy informada pelos srs. Francisco Sobral e Manuel Alves Cruz, residentes, respectivamente, nas casas ns. 85 e 88 da Villa Pereira Carneiro, em Nictheroy, de que, dias antes, um casal chegado do interior se installara na casa n. 93 da mesma villa, onde, na segunda-feira passada a senhora deu á luz, assistida pela esposa do sr. Cabral que forneceram á recem-nascida, todas as roupas necessarias.

Alta madrugada, depois de uma noite agitada, voltou a villa ao costumeiro silencio, estranhando todos o facto de não se ouvir choro de creança recem-nascida. Presumiram, portanto, que a creança abandonada na casa da rua de S. Pedro fosse a mesma dada á luz na Villa Pereira Carneiro.

Taes informações foram confirmadas ao agente Viriato, de serviço na 1ª auxiliar, que indo á Nictheroy prendeu o mecanico de nome João Quintino da Silva que levado á presença do dr. Raul de Magalhães confessou ser o pae da creança que elle mesmo para aqui transportou, abandonando-a por lhe faltarem recursos para creal-a.

Comprometteu-se, no entretanto, a retiral-a da Casa dos Expostos, o que fará na presença de uma autoridade policial.

E assim ficou esclarecido este caso em torno do qual foram burilados os mais estranhos commentarios.

A construcção do ramal ferroviario de Jaguara a Araguary

Por acto de hontem, o ministro da Viação fixou definitivamente, a responsabilidade do governo pela garantia de juros de que gosa a Companhia Mogyana de Estradas de Ferro e Navegação, sobre o capital empregado na construcção da linha de Jaguara a Araguary, mandando applicar á referida linha a doutrina firmada no laudo arbitral proferido em relação á contagem de prazo para a terminação da garantia de juros concedido á Great Southern Railway, pela construcção da Estrada de Ferro de Quarahim a Itaquy.

A Mogyana deverá, entretanto, recolher aos cofres publicos a importancia de 41:400$000 relativa ao excesso de juros pagos durante 23 semestres, a partir do segundo do anno de 1896, sobre uma kilometragem maior do que a verificada na revisão approvada em junho de 1907.

NOTICIAS MILITARES

Foi julgado apto para o serviço, o capitão medico dr. Henrique Moss de Almeida.

— Baixou ao Hospital Central o 1º tenente pharmaceutico José Caetano Alves Bastos, por ter dado parte de doente.

— Foram mandados submetter a concurso de admissão os candidatos á matricula na Escola Militar, que não fizeram na época por motivo de força maior.

Este concurso se realiza no Collegio Militar desta capital.

— Foram nomeados: adjunto do serviço de Estado-maior da 3ª região militar o capitão Alvaro Ribeiro Saldanha e secretario do Collegio Militar do Ceará, o 1º tenente José Pinheiro Bezerra.

— O ministro da Guerra designou para servirem nas unidades abaixo os seguintes medicos: no 19º batalhão de caçadores, (na Bahia), o 1º tenente dr. Gilberto David; no 22º batalhão de caçadores (na Parahyba), o 2º tenente dr. Alceu da França Navarro; no 10º regimento de infantaria, (em Juiz de Fóra), o 2º tenente José de Arruda Valvir e no Hospital Militar de Juiz de Fóra, o 1º tenente graduado dr. Alberto Antonio Marie Valnie e na Escola Militar, o 1º tenente dr. Candido Ribeiro.

O ministro da Guerra mandou servir no Asylo de Invalidos da Patria, como encarregado da pharmacia o tenente pharmaceutico Francisco de Almeida Sahão e no Laboratorio Chimico Pharmaceutico Militar, como adjunto, o pharmaceutico adjunto Olyntho Peixoto Lyrio.

— Foram concedidas as seguintes licenças para tratamento de saude:

de cinco mezes ao mestre da Fabrica de Polvora sem Fumaça, Benevenuto Bittencourt; de tres mezes ao inspector do Collegio Militar do Ceará, Eleuterio Antonio dos Santos; de seis mezes ao continuo da Fabrica de Cartuchos do Realengo, Salvador Francisco Pereira; de 60 dias ao servente do Arsenal de Guerra do Rio Grande do Sul, Enio Ferreira Alves.

— Pagam-se hoje as seguintes folhas: Alugueis de predios occupados pela Prefeitura, relativos aos mezes de janeiro e fevereiro e Escola Profissional Alvaro Baptista.

— O ministro da Guerra pediu ao seu collega da Marinha que seja permittido ao 2º sargento piloto aviador militar, Manuel Antonio Machado, fazer estagio na Escola de Aviação Naval, afim de exercitar-se em machinismo e pilotagem de hydro-aviões.

Frutas argentinas por preços mais convenientes

A NOVIDADE DE AMANHÃ NAS FEIRAS LIVRES

Os productores argentinos, em virtude do decreto ultimamente assignado, isentando de direitos alfandegarios as frutas vindas do Rio da Prata, resolveram enviar seus productos para ser vendidos nesta capital por preços mais accessiveis.

A começar de amanhã, as feiras livres venderão as uvas moscatel rosadas vindas da Argentina pelo paquete "Vestris", pelo preço de 4$200 o kilo.

Além dessa remessa, os productores argentinos tencionam exportar para esta capital varias qualidades de frutas européas, inclusive péras, maçãs e pecegos.

OS TRABALHOS DO CONSELHO SUPERIOR DO ENSINO

A ultima reunião da primeira sessão deste anno

Em sessão realizada sob a presidencia do barão de Ramiz Galvão e secretariada pelo dr. Paranhos da Silva, o Conselho Superior do Ensino approvou os seguintes pareceres:

mandando archivar os relatorios dos inspectores do Gymnasio Amazonense, do Gymnasio Paes de Carvalho, do Gymnasio de Barbacena, do Gymnasio Pernambucano, do Gymnasio Catharinense e do Gymnasio da Bahia e do Lyceu Piauhyense;

autorizando a transferencia de alumnos dos collegios militares para o Collegio Pedro II ou para os institutos equiparados;

indeferindo um requerimento de Francisco Volpe;

permittindo ao ex-alumno do Collegio Militar Helio Leal prestar o exame de chorographia do Brasil no Collegio Pedro II;

opinando pela equiparação dos vencimentos do bibliothecario aos de secretario dos institutos officiaes.

Hoje serão encerrados os trabalhos do Conselho, realizando-se á 1 hora da tarde, a ultima sessão da presente reunião.

Uma obra generosa

A fundação do Asylo da Legião do Bem

A União Espirita Suburbana, com séde á travessa Hermengarda numeros 13 e 15, no Meyer, está empenhada em levantar dentro em breve, um asylo para a velhice.

Para este commettimento conta já a directoria com a somma de trinta contos de réis, carecendo ainda do auxilio de todos os corações generosos.

No intuito de estimular esta iniciativa digna de amparo, presta-se esta redacção a receber qualquer importancia com que as almas caridosas desejarem concorrer.

O substituto do sr. Lino Barcellos na Alfandega

Está livre o inspector da Alfandega da difficuldade em que o poz o ministro da Fazenda, designando o escripturario Lino de Barcellos, o unico daquela repartição que sabe escripturação mercantil, segundo declarou s. s. em officio pedindo a sua conservação ali, para fazer a conferencia de encommendas postaes, em Minas.

Por acto de hontem, o contador geral da Republica designou o guarda-livros ajudante da Contadoria Central, José Adolpho de Azevedo Almeida, para substituir aquelle escripturario na direcção da secção de escripturação por partidas dobradas da nossa aduana.

Infractores reincidentes multados em dobro pela Saude Publica

O inspector de Fiscalização da Medicina, dr. Theophilo Torres, impoz a multa de dois contos de réis (reincidencia), a cada um dos seguintes infractores do regulamento sanitario: Candido Montenegro, por dar consultas medicas, sem estar legalmente habilitado, na pharmacia de sua propriedade, á rua Carolina Meyer n. 10; e dr. Alciro Valladão, por assumir a responsabilidade do tratamento feito por aquelle.

Os acontecimentos de julho

PROSEGUE HOJE A QUALIFICAÇÃO

No salão do jury federal e em audiencia do juiz substituto em exercicio, dr. Benjamin de Oliveira Filho, prosegue hoje a qualificação dos militares denunciados como implicados nos acontecimentos de julho do anno passado.

Os trabalhos começarão ás 11 horas.

A viagem do "Southern Cross"

Nelle chegou um dos membros da delegação brasileira á Conferencia de Santiago

Transpôz á barra, ás ultimas horas da tarde de hontem, o transatlantico norte-americano "Southern Cross", que procedeu directamente de Nova York.

O navio yankee fundeou afim de receber a visita regulamentar da Saude do Porto, que o encontrou em bôas condições sanitarias, indo depois atracar ao Cáes do Porto, já á noite, dando ali desembarque aos passageiros que transportou para o Rio, em numero de 62, sendo 57 em primeira classe e os restantes em terceira.

Entre os passageiros para esta capital figura o consul geral do Brasil nos Estados Unidos, que daqui seguirá, depois, para Buenos Aires, afim de se incorporar á delegação brasileira á Conferencia Pan-Americana de Santiago, da qual é membro, e o sr. Alphonso Gaulin, consul geral dos Estados Unidos no Brasil, que vem de passar tres mezes de férias no seu paiz.

O "Southern Cross" conduz 52 passageiros em transito para o Rio da Prata.

UMA QUADRILHA DE ARROMBADORES

Foram presos os assaltantes do Museu Nacional

Fugindo da Colonia Correccional, onde se encontrava internado, o ladrão Francisco de Medeiros Aguiar, vulgo "Sergipano", acceitou o convite que lhe fez o seu collega João Baptista Carlos de Oliveira, vulgo "Feijão" para, juntamente com José da Silva, procederem um "serviço vantajoso" no Museu Nacional, o que levaram a effeito, conforme noticiamos. Arrombando uma das portas de ferro do Museu, os audaciosos ladrões ali penetraram e roubaram objectos, entre elles um diamante para cortar vidro, uma machina photographica, um thermometro, uma bussola e um sysmographo de n. 10,112, que "Sergipano" vendeu por 5$000, ao italiano Jacob Rodone, residente á rua Tobias Barreto e que foram apprehendidos.

Descoberto o roubo a policia entrou a agir e prendeu o ladrão José da Silva, que denunciou os seus cumplices, que a policia conseguiu prender "Feijão" na rua Larga e "Sergipano" no Mercado Novo.

Para fazerem o roubo, na falta de uma lanterna, os larapios se utilizaram de tochas os papel, com risco de incendiarem o edificio do Museu.

Os ladrões presos são membros da quadrilha chefiada pelo de vulgo "Mette Braço".

O jury de hontem

Uma condemnação á pena minima

O Tribunal do Jury funccionou hontem, com o seguinte conselho de sentença: srs. Octavio Ribeiro Pinto Guimarães, Justiniano Pinto Martins, dr. Miguel Angelo Dantas Sevé, Raul Buarque de Guamão, Newton Dunham, Codro Polissy e Aristão Gonçalves Neves.

Entrou em julgamento o réo Belmiro Pires, accusado de haver morto, com uma facada, a Aniceto dos Reis, facto este occorrido na rua Pereira Nunes, em 27 de setembro ultimo. Lido o processo, fez a accusação o dr. Martins Costa, que, lendo o depoimento das testemunhas, procurou demonstrar o modo frivolo porque o réo praticou o crime.

O dr. João Costa Pinto fez a defesa, sendo o réo condemnado a pena minima, isto é, seis annos de prisão.

Accusada de vadiagem

Pediu habeas-corpus para se defender

Maria da Conceição Souza pediu ao juiz da 3ª vara criminal uma ordem de *habeas-corpus*, allegando o seguinte: Tendo sido processada pela autoridade do 23º districto como incursa nas penas do art. 399 do Codigo Penal, foi condemnada e presa e cumpriu a pena de seis mezes que lhe fôra imposta na Colonia Correccional de Dois Rios. Cumprida a pena, apresentou-se a paciente á 7ª pretoria criminal, onde assignou em 7 de fevereiro deste anno termo de occupação dentro de 15 dias. Tendo ido visitar sua filha em Madureira, foi novamente presa e contra ella lavrou-se o termo de vadiagem, muito embora ainda estivesse dentro do prazo de 15 dias, que assignou.

O juiz da 5ª vara, a quem ella fez o mesmo pedido, já havia denegado a ordem.

Casou duas vezes

E por isso foi pronunciado

Residindo em S. Paulo, era ali casado com d. Rosa Spinelli o chauffeur Amadeu Pinto Corrêa. Em 1920, deixando lá mulher e filho, veiu para o Rio e aqui casou de novo com d. Adelina Penna.

Denunciado, o juiz da 2ª vara criminal o pronunciou hontem.

Mais um vendedor de cocaina pronunciado

Denunciado perante o juiz da 2ª vara criminal, Emilio do Valle foi hontem pronunciado como vendedor de cocaina.

O caso, em resumo, é este: Cerca das 7 horas da noite do dia 5 de fevereiro, foi preso em flagrante, na rua dos Andradas, na occasião em que vendia dois vidros de cocaina a um individuo.

Por um emprestimo de 740$ ficou obrigado a pagar 1:440$000!

Um servente da Saude Publica, que nos procurou hontem, tendo necessitado da importancia de 900$000, foi forçado a recorrer á Cooperativa Economica, afim de realizar esse emprestimo. Foi, então, informado pela directoria dessa sociedade de que sómente a quantia de 740$000 poderia ser fornecida como emprestimo. Uma vez acceita pelo pretendente essa proposta, foi-lhe fornecida uma caderneta de conta corrente em branco, e que recebeu, antes de tudo, a assignatura do funccionario da Saude Publica. Assignada essa caderneta, foi ella remettida á directoria, voltando ás mãos da victima desse emprestimo, com o seguinte lançamento conforme verificamos: "Mercadorias fornecidas, 1:440$000, pagaveis em 24 prestações."

Sem commentarios.

FOI UM TIRO SÓ

Jackes Guinodié, ourives e professor de dansa, morto por um seu empregado

Uma questão com o proprietario do predio onde se estabelecera com loja de ourivesaria, á rua da Passagem n. 20, fizera com que Jackes Coelho Guinodie fechasse o seu negocio, que deixou aos cuidados de um empregado, pessoa de sua confiança. E para compensar os prejuizos que resultaram de tal medida, elle, de accordo com a esposa, d. Annita Guinodie, montou uma escola de dansa no primeiro andar do predio n. 4 da rua Sachet, proximidades da rua Sete de Setembro.

O "Gymnasio de dansa" prosperava. Todas as noites rapazes do commercio e estudantes lá se reuniam a ensinar os passos de tangos, fox trots e outras dansas mais em voga, assistidas de perto pelo professor Jackes, com os acompanhamentos ao piano pela senhora Guinodie.

Passavam-se os dias. O professor occupava-se, nas horas vagas, de outros negocios, ficando a ourivesaria a cargo do empregado José Pereira de Azevedo, rapaz dos seus 23 annos de edade, que nella permanecia o dia todo, emquanto a senhora Guinodie, nos fundos, se entregava aos seus affazeres de dona de casa.

Foi, pois, com espanto e surpresa, que, hontem, nas rodas conhecidas do casal, foi recebida a nova do assassinio do professor pelo seu empregado. O facto occorreu pouco antes da 1 hora da tarde e teve por unica testemunha Annita Guinodie, que o reproduziu á policia como esta o registrou.

O professor Jackes Guinodie chegára á ourivesaria de automovel, acompanhado da esposa, indo direito a um movel, cuja gaveta abriu á procura de um relogio Pateck Felippe, que não encontrou.

Jackes interpellou o empregado em linguagem violenta, indagando do paradeiro do relogio, ao que Azevedo retrucou allegando ignorar a existencia delle no alludido movel.

— Ladrão, patife, já e já para aqui o relogio ou te denuncio á policia!, teria dito o professor.

— Não sei de relogio nenhum, não o vi e exijo que o senhor retire o insulto!, teria respondido Pereira Azevedo.

Ouviu-se em seguida um tiro de revólver e o professor, gravemente ferido no peito, caiu. Foi quando surgiu o sr. Jeronymo Azevedo, negociante estabelecido defronte, que ouviu de Jackes a revelação de que fôra ferido pelo seu empregado, pedindo fosse o facto levado ao conhecimento das autoridades policiaes. Ali compareceu o commissario Leal, do 7º districto, que chamou a Assistencia, levando esta Jackes Guinodie ao Posto da praça da Republica, onde elle veiu a fallecer, quando recebia os necessarios curativos. O infeliz fôra alvejado á queima roupa e o projectil que lhe tirou a vida penetrou pelo lado da clavicula esquerda, atravessou a caixa thoraxica e saiu nas costas, altura dos rins. O seu cadaver foi removido para o necroterio da policia.

Commettido o crime, José Pereira Azevedo fugiu pelos fundos da casal, tomando rumo ignorado.

Annita Guinodie indicou á policia a sua residencia, á rua dos Andradas n. 75, onde elle não foi encontrado. Nessa casa reside sua progenitora, que recebeu a noticia do crime do filho deveras consternada e que declarou que elle ali não costumava pernoitar e que ha muitos dias não o via.

Este o caso todo conforme narração da policia e que consta do inquerito iniciado. Ha, porém, uma outra versão que aqui registramos e que deverá ser esclarecida, uma vez preso o protagonista do crime. Diz-se que envolve o caso de hontem uma séria suspeita do professor de que era enganado na sua propria casa e que, interpellando o empregado, foi por este morto por um certeiro tiro de revólver.

Na propria delegacia do 7º districto ouvimos commentarios a esse respeito, apparecendo a versão do caso do relogio como uma fantasia para uma explicação justificativa do assassinio.

Noticias de Alagôas

O engenheiro Saturnino de Brito victima de um desastre

(Do correspondente)

Maceió, 16 — O governo do Estado expediu um decreto concedendo isenção de todos os impostos nos industriaes Peixoto & Comp., para um estabelecimento beneficiador e de prensagem do algodão.

— O engenheiro Saturnino de Brito, quando viajava para esta capital, afim de negociar com o governo a construcção da rêde de esgotos de Maceió, foi victima de um desastre que lhe ia custando a vida. O troly-automovel que o conduzia, tendo deixado de parar na estação de Fernão Velho, como fôra determinado pela Superintendencia do Trafego da Great Western, chocou-se com o trem de passageiros do ramal de Viçosa. O dr. Saturnino de Brito e o chauffeur ficaram feridos, sendo transportados para esta cidade. O estado de ambos, felizmente, não inspira cuidados.

HOJE
Loteria de Santa Catharina
30 CONTOS
Inteiro 10$ Decimo a 1$
Habilitem-se á "Mascotte"! (3332)

Espancou a mulher e está ajustando contas com a policia

Na delegacia do 10º districto está tendo proseguimento o inquerito policial relativo ao espancamento brutal de que foi victima a esposa de Octavio José Ribeiro por elle proprio.

A infeliz senhora, conforme ha dias dissemos foi mandada a exame de corpo de delicto, que foi procedido pelos drs. Armando Cabral Guedes e Sebastião Côrte, que já apresentaram ao delegado do delegado do 10º districto o respectivo laudo. Foram estas a conclusões a que chegaram os referidos medicos: "Ferida linear de bordos nitidos, medindo um centimetro de extensão, situada na parte inferior da região orbitaria esquerda; echymose violacea alongada, medindo tres centimetros de extensão, situada na palpebra superior direita; echymose esverdeada, medindo seis centimetros de extensão, no terço medio da face interna do braço esquerdo."

Respondendo ao primeiro quesito, se ha ferimento de offensa physica, responderam os peritos: sim; ao segundo: "Qual o meio que o occasionou?" Instrumento cortante e contundente.

Vae ser construido um reservatorio dagua no Morro de Santo Antonio

Projectando a commissão de estudos de abastecimento de agua aproveitar o morro de Santo Antonio, para a construcção de um reservatorio de distribuição, destinado a servir á zona central da cidade, o ministro da Viação, por aviso de hontem, solicitou ao prefeito as necessarias providencias no sentido de ser fornecido ao seu Ministerio o plano definitivo do embellezamento do alludido morro.

A regulamentação do serviço de encommendas postaes estrangeiras

O ministro da Fazenda designou o 2º auxiliar do escriptorio da Fazenda Publica, Fabio Bueno Brandão e o ajudante do inspector da Alfandega desta capital, Alfredo Seabra, e os srs. Hortencio Guanabara e Austriquiniano do Amaral Mattos dos Santos, respectivamente, 1º e 2º officiaes da Directoria Geral dos Correios, estes dois ultimos designados pelo Ministerio da Viação, para se incumbirem de organizar o novo projecto de regulamentação de encommendas postaes internacionaes.

Para a estação telegraphica de Bairos Vermelho

Estando desoccupado o predio em que funccionava a Auditoria da Guerra, no bairro do Rio Vermelho, no Estado da Bahia, o ministro da Viação pediu a seu collega da Guerra a cessão do mesmo para nelle ser installada a estação telegraphica da localidade que está funccionando, mal accommodada, em edificio alugado.

Os trens cargueiros extraordinarios da Central

Ficou hontem normalizado o serviço de trens de carga facultativos, na Central do Brasil. A directoria, para não esgotar os "stocks" de carvão existentes naquella ferrovia e ao mesmo tempo para normalizar a sua distribuição de accôrdo com o recebimento daquelle combustivel, procedente do estrangeiro, resolvera supprimir durante alguns dias os trens facultativos, de carga.

A Noruega offerece o seu pavilhão ao Brasil

O ministro do Interior recebeu hontem do ministro da Noruega a seguinte carta:

"Sr. ministro. — Em relação á conferencia que o commissario geral da Noruega e eu tivemos com o chefe do gabinete de s. ex., sinto honra, pela presente de offerecer ao governo do Brasil, em nome do meu compatriota sr. Karl Nordskog, de Christiania, o pavilhão da Noruega na exposição internacional, do qual elle é actualmente proprietario.

A offerta é feita para uso que o vosso governo julgar conveniente, sem nenhuma reserva, restricção ou condição.

O sr. Nordskog, que, como membro da nossa missão especial, acaba de visitar o Rio de Janeiro, é um dos primeiros norueguezes a iniciar o commercio directo entre o seu paiz e o Brasil e o primeiro a estabelecer aqui uma succursal. Elle deseja com essa offerta dar um modesto testemunho da sua grande admiração e do seu sincero devotamento pelo Brasil e por seu povo."

Em resposta, o ministro do Interior dirigiu ao sr. Hermann Gade o seguinte aviso:

"Tenho a subida honra de agradecer o offerecimento do pavilhão da Noruega na exposição internacional, feito por v. ex. ao governo do Brasil, em nome do dr. Karl Nordskog, ao qual solicito a v. ex. transmittir a viva satisfação com que o governo acceita tão valiosa offerta."

Colhida e morta por um trem

Ao atravessar hontem, pela manhã, o leito da Leopoldina em Oswaldo Cruz, foi colhida pelo trem S. S. 7, tendo morte immediata, Maria da Gloria, portugueza, de 46 annos e residente á rua Andrade de Araujo n. 39.

O seu cadaver foi removido para o Necroterio.

Um guarda civil aggredido por um desordeiro

O guarda civil João Maria Alves, residente á rua Polixena numero 76, casa I, quando, hontem, prendia um desordeiro na Avenida Mem de Sá, foi pelo mesmo aggredido e ferido no rosto a soccos.

O guarda recebeu curativos na Assistencia e recolheu-se á residencia.

Haverá amanhã um eclipse annular do sol

Amanhã, sabbado, haverá um eclipse annular do sol, visivel como parcial no Rio de Janeiro.

A faixa do eclipse annular parte do sul da Patagonia, atravessa o Atlantico em direcção do nordeste, e, passando pelo sul do continente africano, vae terminar ao norte da ilha de Madagascar.

No Rio, segundo o boletim do Observatorio, as circumstancias são as seguintes:

Primeiro contacto exterior, 7 horas 10m43, hora legal; phase maxima, 8 h. 6m48; segundo contacto exterior, 9 h. 9m03; angulos da posição dos pontos de contacto: primeiro contacto, 200º 8'; segundo contacto, 120º 38'. Grandeza do eclipse, 0,236, sendo o diametro do sol tomado para unidade.

Preso para averiguações

O guarda civil n. 1063, prendeu hontem, na rua Matto Grosso, quando por ali passava conduzindo uma trouxa de roupa cuja procedencia não explicou o nacional João Honorio de Albuquerque, de cor preta.

Levado para o 10º districto foi elle mettido no xadrez para averiguações.

Colhido por um auto, na praça Tiradentes

Ao atravessar, hontem, pela manhã, a praça Tiradentes o carregador Alvino Pinto dos Santos, portuguez, de 27 annos e residente á rua Frei Caneca n. 83, foi colhido por um automovel, cujo chauffeur conseguiu fugir.

Com ferimentos diversos pelo corpo o atropelado foi a Assistencia, onde recebeu curativos, sendo em seguida removido para a residencia.

Mil contos para a estrada de ferro de Goyaz

O ministro da Fazenda, em resposta a uma consulta do seu collega da Viação, declarou que os recursos do Thesouro Nacional permittem a abertura do credito de 1:000:000$000, para a construcção da Estrada de Ferro de Goyaz.

Quando os professores têm direito a gratificação

Por despacho exarado nas folhas de pagamento de janeiro e fevereiro deste anno, o prefeito resolveu que os professores da Escola Normal não têm direito á gratificação pelas regencias de turma supplementar, senão a partir da data em que essa turma lhe seja confiada.

THEATROS

NOTAS & NOTICIAS

A PREMEIRA DE HOJE, NO RECREIO — Sóbe hoje á scena, no Recreio, a segunda peça da presente época. Coube a collocação do segundo logar a Alfredo Breda. A sua revista, "A escripta é outra", consta-nos ser feita ao sabor da platéa do Recreio, musicada com inspiração pelo maestro Sá Pereira e possue quadros de inteira novidade. As suas apotheoses a Francisco Manoel, o inspirado autor do hymno nacional e ao Brasil grande e progressivo, além de fazerem vibrar a alma patriotica, são bellos trabalhos dos nossos scenographos, especializando-se uma scena de grande movimento do artista Emilio Silva; auxiliado pelo machinista Osorio Zalut e pelo electricista Cadete. O guarda roupa gracioso e elegante. Os apparelhos de gymnastica que servem na peça foram gentilmente cedidos pelo Centro de Cultura Physica Eneas Campello e a encenação mereceu a maior attenção do actor João de Deus.

—:—

COMPANHIA LYRICA NACIONAL — Está definitivamente resolvido e fechado o contrato para a estréa da companhia lyrica nacional no theatro Lyrico do Rio, no proximo dia 24 do corrente. O espectaculo consistirá na audição da "Cavallaria rusticana", que foi levada com grande exito na exposição do centenario e o 3º acto da "Aida". E' consolador vermos promptu a funccionar e com todas as condições necessarias para o agrado do publico, uma companhia lyrica nacional, organizada e composta de elementos brasileiros de reconhecido valor.

—:—

O MEIO CENTENARIO DE "O OUTRO ANDRE' E "O NOVIÇO" — Festeja hoje o seu meio centenario o vaudeville de Corrêa Varella, "O outro André", que tem feito rir o Rio em peso. "O outro André" está parecendo que tão cedo não sairá do cartaz. E' incontestavelmente uma das melhores peças que têm ido á scena do Trianon, e é a melhor peça que actualmente se acha nos palcos dos nossos theatros.

—:—

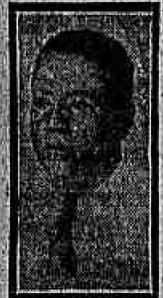

O THEATRO NOS ESTADOS — Poucas vezes nos chegam os écos de algum successo de peça ou revista, levadas no interior. A ...

CENTRAL DO BRASIL

Foram fornecidas hontem, por conta do governo, 86 passagens, na importancia total de 2:060$400.

—:— A renda bruta da Estrada na ultima semana attingiu a importancia de 2.043:334$872.

—:— A directoria recebeu communicação do engenheiro residente do ramal de Vassouras, de que os trens, no kilometro 131, passam ali desde hontem, livremente pela linha provisoria e sem baldeação. O trem MV2 trafegou naquelle trecho sem novidade.

—:— O director mandou elogiar por circular, o guarda-cancella Basilio Francisco Ferreira, que na estação de Madureira, salvou da morte certa, uma senhora, quando ali trafegava o trem NP-4, no dia 7 de fevereiro passado. Tanto o pessoal da estação como particulares que assistiram ao facto louvaram a attitude do referido empregado.

—:— Foi demittido a bem do serviço o guarda-cancella da estação de Quintino Bocayuva, Deocleciano da Silva Climaco, por irregularidades commettidas durante o carnaval.

—:— Por acto de hontem, foram effectivados nos seus respectivos cargos os seguintes funccionarios: Felinto Bezerra de Carvalho, Francisco Abbade Maia e Manoel Liberato de Freitas, praticantes de machinistas; e Annibal José da Costa e Jacy Borges de Miranda praticante de conductor de trem.

—:— O director para o preenchimento de vagas existentes em varios depositos, assignou hontem as seguintes promoções: No 4º Deposito, Palmyra, a foguistas de 1ª classe, os de 2ª José Bento, Eduardo da Cunha Bastos, João Baptista Cardoso e Eusebio José Ferreira; a foguistas de 2ª classe, os graxeiros effectivos, Franklin Pires, João de Aquino, Eusebio Camillo Antonio da Costa, Adriano Marques Moreira, Manoel Luiz e Andrade, Norval Ferreira de Sá; e graxeiros effectivos, os extranumerarios, João Lopes da Silva, Laudelino da Silva Borges, Alfredo Pereira da Cunha, Juvenal Venancio da Cunha, José Vicente de Paula, Joaquim Gonçalves Coelho Netto, Americo Gomes, Marcellino de Oliveira e Joaquim Luiz de Carvalho.

No 5º Deposito, Lafayette, a foguistas de 1ª classe, os de 2ª Manoel da Costa, Vicente Martins Cardoso, Augusto Fernandes, Alvaro Fernandes de Oliveira, Astrogildo Gonçalves e José Ferreira Sobrinho; a foguistas de 2ª classe, os graxeiros effectivos José do Amaral Rocha, Ascendino Antunes Ferreira, Miguel Martins, Euclydes Augusto de Siqueira, Zeferino da Silva Guerra e Ernestino Petrilho; a graxeiros effectivos, os ...

A Preguiça a Ira e a Gula

NEM SEMPRE SÃO VICIOS

A maior parte das vezes os preguiçosos, os collericos, os glutões, não são viciosos, são doentes. — A superalimentação, a surmenage, tão communs em nossos dias, devido á nossa alimentação defeituosa e ao excesso de trabalho, produzem, sempre a dyspepsia e essa, por seus effeitos juntamente com a prisão de ventre, produz a molleza, cansaço, a somnolencia, a debilidade cerebral, torna o individuo collerico e tambem glutão devido a dilatação do estomago pelos liquidos que o máo estado do estomago e o arthritismo reclamam. O individuo nessas condições de saúde não póde prosperar, ficará sempre na mediocridade, e a vida será curta, morrerá cêdo, a arterio sclerose o espera. — Evacuar todos os dias, tonificar e limpar o estomago, descongestionar o figado, facilitar a circulação do sangue, eis o que se precisa, para tornar a vida normal e triumphar pela actividade, livre o corpo e a cabeça das cargas produzidas pela dyspepsia.

O destino das "PILULAS DO VELHO ABBADE MOSS", não é outro senão tratar a dyspepsia em todas as manifestações. — Uma vida levou o Abbade Moss, a cumprir seu sacerdocio, alliviando a humanidade. Podeis aproveitar os resultados dessa vida de estudo; tratae-vos com as "PILULAS DIGESTIVAS DO ABBADE MOSS", e não esqueçaes que muitos vicios que notamos nos outros, não são vicios, são doenças.

FICOU LIVRE TEMIA UMA CONGESTÃO APPARELHO DIGESTIVO

... *Gabriel Sanches Arteaga.*

MANCHAS NO ROSTO DEVIDO A ENFERMIDADES DO ESTOMAGO, FIGADO E PRISÃO DE VENTRE

... *Miguel Ferreira*, negociante. Testemunhas: Antonio Martins Vieira e José Antunes Sobrinho.

MUITOS SOFFRERÃO COMO EU — ESTOMAGO — INDIGESTÕES

... Rio Grande. *Alipio Artigas Silveira.*

LIVRE AGORA DE INDIGESTÕES — ENXAQUECAS E DORES NO FIGADO

... Nictheroy, 1919. *Alfredo Côrtes Ribeiro*, capitalista.

Em todas as drogarias e pharmacias do Brasil — Agentes: SILVA GOMES & COMP. — Rua Primeiro de Março 151, Rio de Janeiro. (10015)

Notas sociaes

NATALICIOS

Fazem annos hoje:

a menina Santuzza, filha do sr. Redomark de Albuquerque;

— d. Adelaide Martins, professora adjunta da Escola Barão de Rio Branco;

— a senhorita Dulce, filha do senhor Barros Carvalhaes, despachante municipal, e de d. Alzira Carvalhaes;

— o sr. João Antonio Dias, negociante da nossa praça;

— o sr. F. Peixoto, industrial e constructor;

— o capitão João Gomes da Cunha Ripper Filho, escripturario da Alfandega desta capital.

— Passa hoje a data natalicia do dr. Werneck Machado, distincto medico especialista das molestias da pelle e titular da Academia Nacional de Medicina, que ha de receber sem duvida pela passagem desta data muitas homenagens dos seus collegas, admiradores e amigos.

VIAJANTES

Embarcou para Poços de Caldas o joven capitalista Odilon Ferreira de Mello, que pretende passar ali o resto do verão.

— A bordo do "Vestris", em viagem de recreio e em visita á sua familia, segue hoje para os Estados Unidos o capitalista Luiz Garbati, do commercio de nossa praça.

Despedindo-se, o sr. Luiz Garbati offereceu hontem um jantar aos seus amigos intimos, trocando-se por essa occasião muitos brindes.

EM ACÇÃO DE GRAÇAS

Os filhos do sr. Heitor Lobo, fiscal dos theatros, e de sua esposa, d. Zulima Lobo, em commemoração do 25º anniversario do enlace matrimonial de seus progenitores ...

... ás 7 horas da noite, uma assembléa geral afim de tratar da prestação de contas e outros assumptos.

MISSAS

D. ESTHER PEDREIRA DE MELLO — Os professores, alumnos, guardiães, serventes e mais funccionarios das escolas municipaes do 2º districto, bem como os inspectores escolares, em demonstração de sentimento pela morte prematura de d. Esther Pedreira de Mello, illustrada inspectora escolar daquelle districto, mandaram celebrar hontem, ás 10 horas, no altar mór da egreja da Candelaria e nos demais altares do sumptuoso templo, nove missas em suffragio da alma daquella saudosa educadora. A cerimonia foi imponente. No côro tocou uma grande orchestra de professores, tendo sido extraordinaria a assistencia, enchendo-se o grande templo inteiramente. Entre os assistentes anotamos as seguintes pessoas:

Isabel Guimarães, Francisco da Rocha Vaz Gama e senhora, Evaristo de Moraes, Elvira Nesejuiska, Laura Monteiro, Carlos Leonardo de Campos, Maria Joaquina de Albuquerque, Maria Regina da Cruz Rangel, Iracema Rêllo de Araujo Silva, Antonia C. Nery Costa, Clara Pimentel de Andrade, Margarida L. Aduet, Mary Nery Costa, Vera Rodrigues, Escola Deodoro: Maria Alzira Borges S., Sylvia Belluti, Rachel Quaresma, Ruth Rodrigues, e Dora Belluti, Cacilda Cardoso, Celia Py Silveira Martins, Juracy Diogenes, Cecilia Ferreira da Fonseca, Aurea Fernandes de Azevedo, Aurora Almeida, Dulce Marina Vianna de Andrade, Maria Christina da Silva Ribeiro, Carmen Honorina Pinto Alves, Guilhermina Olga Schild- ...

Maria do Carmo Neves, por si e pelo pessoal docente da 5ª escola mixta do 13º districto; Noemi dos Santos Mello, Horazina dos Santos Campos, Irene Rabello Dias, Maria Pereira de Souza Silva, por si e sua familia; Julia Pêgo de Amorim, Azeneth Oliveira de Carvalho, João Leonardo de Carvalho, Maria Aurelia de Savór, por si e sua irmã, Maria Luiza de Gouvêa Coutinho, por si e Amanda Feital; Henriqueta Cordeiro Amador, por si e por Zulmira Amador Colpaert, Antonietta Thaumaturgo de Souza Carvalho, familia marechal Thaumaturgo de Azevedo, Carmen Ayrosa de Oliveira, Raul Ludgerio Ferreira de Oliveira, Adelia de Souza Baptista, Eulina de Nazareth, Oscarina Cardoso de Oliveira, Dulce Lustoza, Maria Luiza Ferreira, representando o Instituto Ferreira Vianna; Salathiel Francisco de Campos, Maria José Fernandes, Ielva da Cunha, Rita Marques, Druminda Isabel Marques, Ernesto Caldas, pela S. B. de Imprensa; Godofredo Ferreira dos Santos, Manoel Antonio Loyredo, Luiza e Julieta Capanema, Lindolpho Azevedo, Deolinda Pinto Almeida, Clotilde Nauna Sondhall, professora A. R. Paula Chaves e dr. Paula Chaves, Bellisario Tavora e familia, Alvaro da Silva Pereira, pela revisão do "Correio da Manhã", Silva Pinto, Pedro Faria Vieira e familia, Antonio N. do Rosario Oliveira, Marianna F. Fernandes Porto, Amelia Gaudino, Sisina Queiroz Nascimento, Alzira Thaumaturgo Mendes de Moraes, Marcia M. de Azevedo Vieira, Anna de Freitas, Aida de Carvalho Borges, Zelinda Gouvêa, Leontina da Conceição, Lucilia Guedes de Mello e sua avó d. Alzira, Elisa Rizzo, Julia da Silva Costa, Anna Flora Verissimo, por si e pela Escola José Verissimo, Alberto Candido Barbosa, Anna Ardovino Barbosa, Nise Costa Lima, Elvira de Miranda, Marianna Luza Pereira, dr. Secundino Ribeiro, por si e pelo 23º districto; Zeleida Rodrigues Silva, Evangelina Mége Xairer, por si e sua familia; Aloe Vianna Rodrigues ...

... Lobo Marques, Maria de Araujo Silva, Josquina Mathilde da Silva Leite, Paulina G. Pinheiro, Hilda Thomé Cordeiro, Idalina de Oliveira, Esther Moura, Dagy Menezes da Rocha, alumna da Escola Celestino Silva; Emma Lardy, Angela Muniz, Nataliina Borges Monteiro e pela Escola Affonso Penna: Orminda Rodrigues, Isabel Moitrel Costa, Maria Cavalcanti, Pedro Reis Filho e senhora, dr. Benjamin Pereira e Mello, Mozart Lago.

... Transferindo a professora cathedratica Maria Eugenia Ferreira, para 11ª escola mixta do 1º districto; e adjuntas Margarida Pinheiro Gomes Nathson de 1ª para a 14ª mixta de ..., Moema de Souza Vasconcellos, ... para a escola Profissional Visconde de Cayrú; Maria de Lourdes Costa Araujo do 3ª para a 7ª mixta do 3º; ... Monteiro de Souza, de 3ª para a 2ª mixta do 5ª.

FALLECIMENTOS

PREFEITURA

Interesses da cidade

COM A POLICIA DO 5º DISTRICTO

A RUA CLARIMUNDO DE MELLO FÓCO DE MOSQUITOS

COM A POLICIA DO PORTO

UMA RECLAMAÇÃO DA RUA CAMPOS SALLES

Moradores da rua Dr. Campos Salles pedem-nos chamemos a attenção da Saude Publica para um capinzal ali existente que vae até á esquina da rua Haddock Lobo, que é um verdadeiro fóco de mosquitos que muito martyrizam os reclamantes.

A ESTRADO DO PORTO DE INHAUMA

Pedem-nos chamemos a attenção da autoridade competente para o estado em que se acha a estrada do porto de Inhauma, na estação de Bomsuccesso.

Tudo ali está a pedir a acção conjunta da Prefeitura e da Saude Publica. As vallas não dão escoamento ás aguas e despejos que ali ...

ULTIMAS DO SPORT

O BOX EM MINAS

Para a conquista do titulo de campeão de peso médio

(Do correspondente)

MATROZON

MUSICA

Um atropelamento na rua S. Francisco Xavier

"CIGARROS MISTURAS"

Manufactura esmerada de LOPES SA' & C., são os melhores. Rua Santo Antonio, 5|9. (2779)

ESMOLAS

Para as pobres Angela Pecorano e Thereza recebemos 5$000 de Uma paulista.

CINEMA MODELO — RUA 24 DE MAIO, 289 — HOJE — O SOL QUE DESAPPARECE — Os funeraes de Ruy Barbosa. Documentario perfeito do enterro do grande morto. — Alma Rubens em AS TRES VINGANÇAS, 7 actos de intensa emoção, da Paramount. AMOR E GANANCIA — Desenhos da Paramount. Amanhã — Comprada por vingança, e As quatro virgens marcadas, 3º e 4º episodios. (Q 16836)

PÓ DE ARROZ LADY — Brasil, Perfumaria Lopes — Rua Uruguayana, n. 44 — Rio. (7844)

Cine Theatro Centenario — COMPANHIA BRASIL CINEMATOGRAPHICA — Rua Senador Euzebio, 188-190 — Telephone Norte, 3426 — HOJE — SEXTA-FEIRA, 16 DE MARÇO — Na téla, ás 7,45 hs. FILM O PECCADO DE MARTHA — Romance de amor, odio e intrigas, em 6 actos, da Pathé N. Y. — No Palco — GRANDE SUCCESSO, pela companhia do Theatro Centenario — 1ª representação da revista de grande successo, da consagrada parceria Carlos Bittencourt e Cardoso Menezes. Orchestra de 1ª ordem, sob a direcção do maestro Carlos Rodrigues: O PE' DE ANJO — 2 actos — 7 quadros. Na semana santa — O MARTYR DO CALVARIO. DOMINGO — Grande matinée infantil, ás 4 horas. Espectaculo na téla e no palco, ás 4 hs. Preços: Frizas 4$; 1º — 1$000; 2º — $500; creanças — $300. (Q 22815)

ROGAMOS AOS SENHORES MEDICOS VISITAR, NO INTERESSE DOS SEUS DOENTES, OS APPARELHOS ORTHOPEDICOS, EXPOSTOS NA GALERIA DO PALACIO DAS FESTAS — SALA DE CIRURGIA N. 2, PARA O TRATAMENTO DA

Quebradura

PARA HOMENS, SENHORAS E CREANÇAS

A Hernia é uma molestia a qual ... PROF. LAZZARINI ...

AVENIDA GOMES FREIRE, 124 - Por cima da Pharmacia — das 10 da manhã até ás 5 da tarde. (Q 23264)

THEATRO RECREIO — (Companhia OTTILIA AMORIM) (Empresa: RANGEL & C.ª)

HOJE, Sexta-feira, 16 de Março, HOJE

Estréa das actrizes MARIA MATTOS e PEPA RUIZ

A's 7 3/4 - Primeiras representações - 9 3/4 da revista em 2 actos e 12 quadros, original de ALFREDO BREDA

A ESCRIPTA É OUTRA

24 - Numeros de alegre e encantadora musica - 24 — Coordenada e original do maestro SA' PEREIRA

Compéres: Peroba Genuino do Brasil ... JOÃO MARTINS. SEU SALUSTIANO ... JOSE' LOUREIRO.

— OUTROS PERSONAGENS — Loló, Coração de perdida, Marócas, mulata, Boneca futurista e Confederação sportiva, OTTILIA AMORIM; Franceza, Moça nervosa, Gégé, mulher sportman e Cidade, ANTONIA DENEGRI; Casa da Mocda, D. Ignacia e Sogra, CANDIDA PALACIOS; Sonho dourado, Tentação e Força, ADELAIDE SANTOS; Pae chosiiina, Picareta, Coração de Mãe, Menina da Corda e actriz americana, RENE' BELL; Pá, Missanga, Menina da corda, Maria Mattos; enxada, creada muda e 1º pelotari, PEPA RUIZ; Jornaleiro, B. B., Coração de Noiva, Menina da Corda, 2º pelotari, e Julieta, CLEMENTINA GONÇALVES; Botelho leiteiro, AGOSTINHO DE SOUZA; Guarda, Jorge (turco), ALBINO VIDAL; Carpinteiro, CESAR MARCONDES; Gégé, Pirata e Galã carioca, JOÃO DE DEUS; Fagundes, Giuseppe (italiano), ANTONIO BARBOSA; Costinha (caixeiro), Mefistofeles, professor de gymnastica e Boneco Futurista, PEDRO DIAS; Cliente, Almofadinha, Goyaz e sportman, ILDEFONSO NORAT.

— TITULOS DOS QUADROS — 1º — A vida é um buraco; 2º — Sonho Dourado; 3º — Canção á Americana; 4º — Futurista da Moda; 5º — Alma Nacional; 6º — Apotheose: Homenagem a Francisco Manoel, autor do Hymno Nacional. 2º ACTO: 9º — Conflagração do Amor; 8º — No paiz do sol; 9º — Electro-Ball; 10º — Athletas e pygmeus; 11º — Gigantes da America do Sul; 12º — Apotheose AO BRASIL.

BAILADOS (creação de Pedro Dias). Executados por Ottilia Amorim e Pedro Dias. Ensceneação primorosa de João de Deus. Direcção musical do maestro B. Vivas.

Scenarios novos dos scenographos Angelo Lazary, Jayme e Emilio Silva e Raul de Castro. LUXUOSO GUARDA-ROUPA confeccionado pela "costumière" PAUTILIA D'AZEVEDO, sob a direcção de OTTILIA AMORIM. EFFEITOS DE LUZ, DE GUILHERME LOUZADA — MACHINISMOS DE OZORIO ZALUTT. Adereços e cabelleiras novas, propriedade da Empresa. Os apparelhos de gymnastica, que servem na peça, foram gentilmente cedidos pelo CENTRO DE CULTURA PHYSICA E. CAMPELLO. AMANHÃ — A's 7 3/4 e 9 3/4 — A revista — "A ESCRIPTA E' OUTRA". (Q 22816)

Theatros da Empresa Paschoal Segreto

S. JOSE' — Grande Companhia de Revistas e Burletas — (Janeiro) — (Fevereiro) — (Março) — Tres mezes de cartaz !!! — HOJE - 2 sessões - A's 7 3/4 e 9 3/4 - HOJE — Grande exito nas re-presentações do novo quadro Segura elle, o Furnando! que foi enriquecida a interessante e applaudida revista da rainha das parcerias theatraes Irmãos QUINTILIANO (da S. B. A. T.) Tatú subiu no pao. Breve — "Você vae! ...", revista de Renato Alvim e J. Paulista. CINEMA MODERNO — "Jordão, o gato bravo" (5 actos); "Lagrimas de cavallo" (2 actos); e "Ruth das montanhas" (7º e 8º ep.)

CARLOS GOMES — COMPANHIA DE BURLETAS GARRIDO — HOJE - Duas Sessões - A's 7 3/4 e 9 3/4 - HOJE — O maior triumpho do theatro ligeiro — Verdadeiro remedio para desopilar o figado — Quem paga é o coronel — Burleta de FREIRE JUNIOR — ALDA GARRIDO, estrella de maior fulgor na scena brasileira, é acclamada, delirantemente, todas as noites! Até hontem assistiram no CARLOS GOMES, aos successos de ALDA GARRIDO, 81.426 PESSOAS! Peça para CENTENARIO! — Espectaculos para familias! (Q 22062)

Cine-Theatro AMERICA — Comp. Vicente Celestino — Empresa: Paiva Caruso & Comp. — Teleph. 4575 Villa — HOJE — A linda comedia musicada, em 3 actos: O ARAME DA SOGRA

CINE TIJUCA — Teleph. 3613, Villa — HOJE — A maior prova de affecto — 6 actos, por Betty Compson — Os sinos de São João — 6 actos, por BUCK JONES — Amanhã — A BIBLIA — 7 actos, por Bebé Daniels — "Paixão irreprimivel"

CINE-THEATRO HADDOCK LOBO — Teleph. 460, Villa — HOJE — Especialista em Amor — 5 actos — A BIBLIA — ACÇÕES E REACÇÕES — comedia em 2 actos. Amanhã — "Sim ou Não" ... (Q 20029)

CINEMA SELECTO — Praça Condessa Frontin, 2-4 — Rio Comprido. Tel. Villa 3619 — HOJE — Paixão Irreprimivel — 8 actos, por Bebé Daniels; film extra, Paramount. O NAUFRAGIO DO MANOLO, comedia, por Harold Lloyd. UM DIA DE CHUVA, comedia, a 2 actos. Amanhã — ... Quartelera — THEODORA — (Q 22286)

NO MUNDO DA TÉLA

NOTAS & NOTICIAS

"Um prodigio de amor", no Odeon

Entre os artistas comicos rivaes de Charles Chaplin, a Inglaterra tem o seu Leslie Henson. Mas é de um feitio todo particular, e os seus trabalhos são recebidos com o maior exito nas cidades da União. O Odeon resolveu mandar vir um dos seus trabalhos, um dos que maior successo alcançou — "Um prodigio de amor" ou "O botão magico". E' a historia de dois "teddies", dois soldados inglezes nas trincheiras durante a guerra. Um delles descobriu que, esfregando um certo botão da sua blusa, surgia um genio que se tornava seu escravo para fazer quanto elle desejasse; é a reproducção da historia de Aladin, com a sua lampada maravilhosa, mas bem se póde calcular o que o "teddy" póde pedir: o copo de cerveja, até um banho em uma boa piscina, que o genio arabe lhe proporciona em um lugar fantastico; e depois ei-os em Londres, e o que fazem ali é de fazer rir o individuo mais hypocondriaco. E' uma novidade, e um triumpho a mais para o Odeon, que começou hontem a exhibir esse film.

* * *

O maior successo do anno!

De quando em vez apparece nos cinemas do Rio um film que attrahe, ao salão onde se exhibe, o publico inteiro da cidade. E' geralmente uma superproducção, na qual o fabricante empregou o melhor dos seus esforços, um elenco escolhido, composto de estrellas fulgurantes, filmado em scenarios magnificos. Esses films alcançam sempre grande successo, aliás merecido.

Como, porém, "Corações humanos", era na téla do Parisiense, raramente se vê. As enchentes se succedem ás enchentes, e o cinema se vê repleto de uma multidão distincta e escolhida, que ali vai buscar, na authentica do nosso "smart-set", que lá vae em busca de deliciosas sensações e emoções artisticas que lhes proporcionam as estrellas desse film, em cuja frente se acham o typo masculo de House Peters, e a figura angelica de Gertrude Claire.

* * *

Cinema Avenida — "Atrás da porta"

Hobart Bosworth é um artista das mais altas qualidades dramaticas. Se os seus trabalhos, até hoje apresentados, o não provassem, bastaria o film que hoje nos dá o cinema Avenida, com o titulo "Atrás da porta", para lhe conquistar a gloria. E' alguma cousa de grande e de bello, embora de profundamente emocionante, esse film Paramount, em que um homem leva aos extremos dum relevo colossal a sua idéa de vingança. "Atrás da porta" é immensamente commovedor; mas, por isso mesmo, é soberbo de verdade artistica. O programma do Avenida completa-se, no cinema Avenida, com um interessante "Jornal Sul-Americano".

* * *

Cine Palais — "Diabruras de Annabella"

Anna Penington é uma figura sympathica, que sabe dar um relevo enorme, em todos os seus trabalhos artisticos. O film Paramount, em que ella nos apparece hoje no Cine Palais, "Diabruras de Annabella", dá-lhe ensejo a patentear exhuberantemente as suas qualidades de artista leve e graciosa. Encarna a insinuante artista uma endiabrada collegial, que traz em polvorosa o collegio, e que parece uma creatura sem senso moral, mas que possue um coração cheio de dedicações e bons sentimentos.

Completa o programma uma comedia de Chico Boia, "Verão de ferias".

* * *

Um film emocionante no Ideal

"Atrás da porta", a attracção principal do inegualavel programma que o Ideal começou a exhibir hontem é uma pellicula que tão cedo não se apagará da imaginação do nosso publico. Historia de um submarino fantasma e de uma terrivel vingança, todas as suas scenas possuem o mesmo recorte de intensa dramaticidade. A figura central do drama, traduzida com a suprema arte com que o celebre actor Hobart Bosworth a revela, produz uma impressão indescriptivel. E' o film mais empolgante que até hoje se tem exhibido no Rio. Do mesmo programma faz parte "Uma empresa arriscada", cinco actos, com Gladys Walton, a rival de Mary Pickford. E' um romance delicado, cheio de scenas sentimentaes, cuja suavidade encanta. Como complemento, a comedia de Johnny Fox, "O atrevidote", dois actos de continua gargalhada.

* * *

"813" ou Arsenio Lupin"

E' o titulo de uma admiravel producção da Robertson Cole que o Central começará a exhibir hoje. Toda a gente conhece a historia desse larapio habil e mysterioso, cuja vida de elegancia e aventura Maurice Leblanc descreveu numa série de novellas que logo se tornaram celebres. O film que o Central offerece amanhã é extraido de um dos mais interessantes capitulos da agitada existencia do gatuno encasacado. Cheio de acção e movimento, nelle se verá como Lupin destróe uma conspiração contra a sua patria, depois de ter enganado a policia de uma grande cidade. O desempenho é excellente. O actor W. Nowell mostra uma identificação perfeita com o typo do aventureiro francez, dando-lhe tintas romanticas e tornando-o sympathico á platéa. Em outros papeis apparecem Wallace Beery, William Mong, Ralph Lewis e Kathryn Adams.

* * *

"Deus... Amor... Peccado", no Pathé

O espectaculo que o cinema Pathé hoje apresenta é de molde bem diverso do genero normal; é um estudo do conflicto suscitado em tempos idos entre os predicadores de obstenção terrena, para alcance da vida celestial, e os materialistas, acreditando sómente no regimen da materia. O trecho escolhido foi o da época da Renascença, pouco antes da terrivel peste que assolou Florença e arredores.

Não se trata da reconstituição historica da vida de uma cidade, nem os editores tiveram em mira recordar o que os archivos nos contam, porquanto a poeira não póde ser irreverentemente revolvida pelo cinema, sem consulta rigorosa. No entanto o quadro natural, magnifico da cidade de Florença moderna, conservou-se tal qual em certos trechos, de modo a permittir evoluir o presente entrecho romantico, num ambiente de veracidade historica.

* * *

"Sob o céo tropical"

...tudo vibra e sente mais que sob o clima frio das regiões do norte. As paixões são mais violentas, o amor mais pujante, acompanhando o magnificente da natureza unica e inegualavel.

Nessas regiões, bafejados pelo sopro divino mais que qualquer outra, se desenrolam scenas de alta emotividade que constituem o enredo do film "Sob o céo tropical", que o Parisiense exhibirá segunda-feira proxima e cujos interpretes são a encantadora Mary Miles Minter e o viril John Bowers, o que garantirá a esse film um exito completo entre nós.

* * *

"Homem, mulher e matrimonio", no Iris

Depois de uma semana de um exito absoluto no Odeon, de enchentes sobre enchentes, esse film adoravel "Homem, mulher e matrimonio" começa a ser exhibido no cinema Iris. Dada a sua grandiosidade e o seu valor, é certo que o trabalho de Dorothy Phillips vae encontrar no soberbo cinema-palacio da rua da Carioca as mesmas sensações magnificas que teve o da Avenida.

E, no programma do Iris ha mais uma comedia da Sunshine, "O senhorio", e um numero de "Actualidades Fox".

* * *

Paramount-Picture — A sua primeira super-producção deste anno

"Sem pensar nas consequencias" é o primeiro film super-producção que este anno nos dá a Paramount Picture. Como seria de prever, dados os creditos de que goza, com todo o direito, esta honestissima marca cinematographica da Norte America, "Sem pensar nas consequencias" é um trabalho de confecção meticulosa e brilhante, dos que a Paramount lança com a certeza dum successo absoluto. E' um film de grande luxo, de grande observação, de enredo primoroso e de interpretação sem o mais pequeno deslise. Para o affirmar, bastará attentar-se no "quartetto" soberbo que têm os seus principaes personagens: Wallace Reid, Bebé Daniels, Conrad Nagel e Julia Faye. Wallace, com o prestigio enorme de sua bellissima arte, seria já o bastante para tornar este film um acontecimento notavel no nosso mundo cinematographico, se não o impuzesse, tambem, o valor indiscutivel do film em si. "Sem pensar nas consequencias" estará no écran dos cinemas Avenida e Ideal na proxima segunda-feira, e desde já auguramos á Paramount mais um triumpho a acrescentar aos muitos que já, com todo o direito, tem obtido.

* * *

Cine Fluminense

Mais dois films magnificos exhibe hoje este apreciado cinema de São Christovão, ponto obrigatorio da sociedade fina daquelle bairro: "O endiabrado", seis actos do Programma Serrador, e "Gozos e torturas", comedia dramatica em cinco actos da Paramount. Mais uma casa á cunha vae apanhar hoje o Cine Fluminense, com tão bello programma.

CORREIO SPORTIVO

FOOTBALL

COISAS DO FOOTBALL PAULISTA

—:—

A Associação está com alguns directores em mãos lenções

Não é, positivamente, de muita tranquillidade a situação interna do football paulista. Um ambiente de desconfiança cerca tudo e a todos, deixando transparecer, de continuo, o estado de inquietação em que vivem directores da Associação Paulista — muitos delles sem força nem prestigio — e representantes de clubs filiados. A hegemonia do football em S. Paulo, pelo menos o que official, está seriamente ameaçada.

Sob o pseudonymo de Pericles, alguem que conhece profundamente as razões de tudo quanto ali se passa, escreveu num jornal paulista, as seguintes escandalosas linhas:

"E' sabido que a actual directoria da Associação, eleita de afogadilho e com o fito unico de satisfazer a interesses inconfessaveis, foi recebida com o mais profundo aborrecimento pelos esportistas de facto.

O chamado "quarteto", elevado á ultima hora a uma situação de dominio — do qual não se conhece ainda a base nem o fundamento — conseguiu com promessas tendenciosas o apoio de sete dos clubs interesseiros filiados á Associação, collocando na chefia do nosso sport verdadeiros incompetentes que outra coisa não são mais que vaidosos e cheios de pretenção...

O sr. Brant de Carvalho — elle proprio — caiu das nuvens quando soube ser o candidato do quarteto para presidir os destinos da nossa maxima entidade de sports. Nunca se julgou com tanta influencia, nem lhe passára pela mente tanta felicidade.

Entretanto, se preciso fôr, podemos testemunhar que o sr. Brant de Carvalho, dias antes da eleição, dissera no campo do Palmeiras, ao dr. delegado geral, que estava cansado das bandalheiras do sport e que a elle não voltaria!

(Declaração espontanea e de honrosas deducções...)

Teve palavras amargas para com a acção dos directores daquella época, aos quaes chamou politiqueiros. Sabem os leitores o que aconteceu?

O sr. Elpidio de Paiva Azevedo, um dos taes politiqueiros, é hoje companheiro de directoria do sr. Brant de Carvalho, e, cremos, seu amigo de peito...

Mas o sr. Brant tem razão: Elpidio de Paiva Azevedo é formidavel, é unico, é extraordinario! Só a victoria de secretaria que alcançou sobre o Paulistano, marcou época nos annaes do sport paulista. Como nem todos são perfeitos, o sr. Elpidio tem altos e baixos. Desta vez, o *alto* foi para uma pretensa moralidade. Um dos jogadores do Ypiranga negou-se a pactuar com uma bandalheira que lhe foi proposta por um dos socios do Palestra e communicou o facto ao presidente do Ypiranga. O Elpidio applaudiu-o, elogiou-o... mais nada!

Um dia depois do jogo Palestra-Ypiranga, o F., quero dizer o jogador em questão, procurou o presidente e lhe disse:

— Doutor, eu joguei bem, e, como o senhor sabe, não quiz receber os oitocentos mil réis que foram offerecidos para jogar mal, agora eu queria receber a mesma quantia...

O Elpidio estrillou. Ao que consta, o jogador dos oitocentos mil réis continua no Ypiranga. Do Elpidio foi só o estrillo...

O sr. De Martino está ameaçado de grandes coisas. Declarou que em abril deixará de vez o sport. Por que não o abandona já, para felicidade geral dos clubs filiados á Associação e do Palestra em particular?

Porventura o Palestra não possue gente competente para mandar á Associação? E' uma entidade forte e disciplinada o Palestra; o que precisa é alijar do seu seio certos socios sem compostura que querem comprar até juizes"...

Ainda no jogo Paulistano-Corinthians, alguem pretendeu comprar o juiz por 3:000$000. Tratava-se de um moço reconhecidamente honesto e o offertante por pouco não apanha.

O sport actual é assim: cheio de intriga e mazellas.

Agora o Pinheiro. Os leitores conhecem o Pinheiro? E' o mesmo que o Minas, acertadamente, colloco una rua para, mezes depois, erradamente, chamal-o para o club.

O Pinheiro é o azar do Minas e a vergonha da Associação. Basta dizer-se que, para que o Minas apoiasse o "quartetto", elle teve esta phrase:

— Pois não; mas o Minas tem um candidato, e esse, sou eu!

E foi: deram-lhe um osso, o cargo de segundo secretario.

"Para quem é, bacalhão basta". O dictado é velho mas expressivo.

A falta de espaço não nos permitte alongar-nos. Ha, porém, tanta coisa interessante, que voltaremos ao assumpto. — *Pericles*."

N. da R. — Este artigo, como diversas outras notas que temos publicado, e publicaremos dora avante, são enviados de S. Paulo por um amigo nosso, que conhece amplamente o meio sportivo paulista.

* * *

O "PODERIO" AMATEURISTA

Os "amateurs", com essa frescura que Deus lhes deu — escreve um jornal de Buenos Aires — que têm muito de ousadia e mais ainda de audacia, não se cançam de pregar a cada instante, que não ha equipes mais fortes, que as que constituem a sua primeira divisão. Dizem e repetem a todo momento, com opportunidade ou não, até nos cafés, ante a indifferença dos garçons, que esperam uma gorgeta.

E de tanto dizer e repetir, suggestionaram-se a si proprios, e por isso, quando assistem jogar um team que não pertence ao agglomerado regenerador que dirige o "mussolino" de Beccar Varela e o guarda D'Elias, dizem em voz alta, com uma parada mephistophelica:

— A este team, um dos nossos o vence por vinte goals.

Mas, o destino que manda em todas as coisas da vida, se encarregava ás vezes de tornal-os á dura realidade. Veja-se uma prova do que dizemos!

A Amateurs ancioso de levar seu prestigio a todas as provincias, enviou, na semana passada á Santa Fé, a primeira equipe do San Izidro.

— *"Vão — disseram aos jogadores — e disputam com o Union. Dê-lhes umas lições de jogo, ensine-lhes como se maneja a pelota, marquem uns quantos pontos e deixem bem alto a honra amateuristica, para que toda Santa Fé se convença que não ha clubs mais fortes em toda a America do Sul, em que os que jogam no campeonato previligiado da nossa muito gloriosa instituição."*

E assim foram os de San Izidro. Chegaram, comeram bem, passearam melhor e o Union lhes metteu nove (leia-se bem; nove) goals a zero.

Foi esse o papelão do poderio amateurista, não se precisando dizer que jogaram todo o match debaixo da mais estridente vaia da assistencia, que gozava os pobres portenhos. Quando não acontece isso, assaltam os hoteis, incendiam os marotes, atacam inoffensivos passageiros de bondes, excusam-se de pagar passagens, desmerecendo o prestigio do nosso tão decantado sport com papelões os mais deprimentes.

E tiveram sorte os amateuristas, porque se em vez de medir-se com o Union tivessem jogado com o Colon, os "santos" teriam trazido um trem expresso de goals.

* * *

INFORMAÇÕES DIVERSAS

CONFEDERAÇÃO BRASILEIRA — O conselho de sports aquaticos está convocado para reunir-se amanhã, ás 5 horas da tarde.

S. C. MILITAR — A directoria do S. C. Militar teve a gentileza de nos avisar que esse club resolveu escolher o "Correio da Manhã" para seu orgão official.

RIVER F. C. — O presidente convida os membros do conselho deliberativo para a reunião ordinaria a realizar-se no dia 20 do corrente, na séde social, ás 8 horas da noite afim de tomarem conhecimentos de assumptos de sua alçada.

LAPA F. C. — O primeiro team do Lapa F. C. jogará amanhã, no festival sportivo do Polo F. C. no campo do Solda Auctogenia F. C., ás 3 horas da tarde, contra o Luzitano F. C. Os jogadores do Lapa deverão estar na séde á 1 hora, em ponto.

LUSITANO F. C. — O presidente convida os associados quites para se reunirem em assembléa geral a realizar-se hoje ás 8 horas em ponto.

Ordem do dia: a) eleição da nova directoria; b) interesses sociaes.

— Deve-se realizar domingo no campo do Leme o encontro entre os primeiros, segundos e terceiros teams do Lusitano com União de Botafogo.

O director sportivo do Lusitano F. C. pede o comparecimento de todos os jogadores no campo ou na séde ás horas marcadas afim de ser escalados os teams que deve disputar o campeonato numa liga no anno de 1923.

FESTIVAL DO SPORT CLUB BRETÃO — Realiza-se no dia 18 do corrente, domingo proximo ás 12 horas, no campo do Club Athletico do Riachuelo, um festival sportivo promovido pelo Sport Club Bretão, o qual será constituido das seguintes provas:

1ª prova, ás 12 horas — "Club Athletico do Riachuelo" — Azul x Branco.

2ª prova, á 1 1|2 da tarde — "Firmino Fontes & Irmãos" — Scratch Meu bem não chora x Sport Club Celeste.

3ª prova, ás 3 horas da tarde — "Club de Peteca Brasil" — Grupo dos Separados x Scratch Lá vae bala.

4ª prova, ás 4 1|2 da tarde — "Flack Football Club" — Club de Peteca Brasil x Sport Club Bretão.

SPORT CLUB ENCANTADO — Em assembléa geral realizada em 10 do corrente foram approvados os estatutos deste novo centro de reuniões dos amadores de football.

Tambem procedeu-se ao preenchimento dos cargos vagos da directoria que ficou constituida dos srs. Alberto de Campos Moura, presidente; vice-presidente, Hugo de Paula Macario; 1º secretario, Manoel B. Mesquita; 2º secretario, Marilio Peres Domingues; 1º thesoureiro, Ernesto de Souza Reis; 2º thesoureiro, Lendonor Ramos; procurador, Albino da Silva Braga; director sportivo, Raymundo de Souza; commissão fiscal: Hermes Rodrigues dos Santos, João Paula Macario, Waldemar Dias.

Dentro em breve será inaugurado o campo.

A directoria reune-se ás quintas-feiras as 7 horas da noite.

LIGA LEOPOLDINENSE DE FOOTBALL — *Resoluções da directoria* — A directoria dessa Liga tomou as seguintes resoluções: a) autorizar a entrega dos documentos do A. C. Cordovil; b) mandar inscrever o Mauá nos campeonatos de 1º, 2º e 3º teams; c) enviar á commissão de syndicancia os processos de filiação dos seguintes clubs: Mangueira, Braz de Pinna, Mundial, Penha, Oswaldo Cruz e Rupturita; d) autorizar a secretaria a adquirir os artigos constantes do pedido que apresentou; e) encarregar o thesoureiro de mandar fazer, com urgencia a adaptação da séde; f) requisitar o campo do Sport Club Bemfica para realizar no proximo domingo as eliminatorias entre os campeões dos 1º e 3º teams das séries A e B, e a conclusão do tempo do jogo Electro x Del Castillo; g) nomear as seguintes commissões para os jogos de domingo: porta — M. Antunes Baptista, José Ribeiro Alves, José Fernandes de Magalhães e Joaquim Pinheiro Filho; policiamento — João B. Campos Braga, Antonio da Silva Rabello, Carlos Lopes e Bernardino Costa; fiscalização dos jogos — Amadeu Azevedo e José Paradanta; superintendencia — Henrique Durão e Francisco Machado; h) prorogar até o dia 27 do corrente, o prazo para filiação de novos clubs.

Conselho Superior — O presidente da Liga Leopoldinense convida os srs. João Ventura Ferreira Junior, Alfredo Santos, José Braz, José Paradanta e Manoel Ribeiro Alves, membros do Conselho Superior, a se reunirem em 3ª convocação na séde da Liga, hoje, ás 8 horas da noite.

Commissão de Syndicancia — O 2º secretario da Liga convida os srs. Flavio Costa, Jayme Alves de Carvalho, João José Corrêa e Jarbas Ferreira Pinto, membros desta commissão a se reunirem hoje, ás 8 horas da noite, na séde da Liga, para tratarem de assumpto urgente relativo a esta commissão.

Assembléa Geral — O presidente convida todos os representantes dos clubs filiados a se reunirem amanhã, sabbado, ás 8 horas da noite, na séde da Liga, para tomarem parte na assembléa geral extraordinaria.

Ordem do dia: discussão do projecto do representante do Del Castillo; discussão e approvação do regimento interno; assumptos de interesse geral.

Aviso aos clubs filiados — A directoria da Liga avisa aos clubs filiados que, do dia 21 do corrente em deante, a secretaria principiará a receber ás listas de inscripções dos jogadores para o campeonato corrente. Estas listas deverão ser acompanhadas por 2 retratos, typo mignon, que trarão nas costas, os respectivos nomes dos photographados. Amanhã, principiará a entrega dos mappas de jogadores do anno anterior aos interessados que os solicitarem á secretaria.

Mais seis novos clubs — Deram entrada ante-hontem na secretaria da Liga Leopoldinense o pedido de filiação dos seus seguintes clubs: Penha F. C., Mangueira F. C., Mundial F. C., A. Club Braz de Pinna, Oswaldo Cruz e Rupturita.

Os filiados são gremios por demais conhecidos nos suburbios desta capital, e que irão levar á Liga Leopoldinense, um novo surto de grande progresso. Existe ainda na secretaria desta Liga oito pedidos de informações sobre filiações.

Filiação de novos clubs — Tendo a directoria prorogado até 27 do corrente o prazo de filiação de novos clubs, acha-se aberta na secretaria desta Liga a inscripção para filiação. Para esse fim a secretaria funccionará ás terças, quartas, sextas e sabbados, até ás 9 horas. O processo para pedido de filiação é o seguinte: enviar um officio á directoria da Liga pedindo filiação acompanhado dos seguintes documentos: 1 copia dos estatutos; relação da directoria, com nome, residencia, profissão e local onde a exercem os directores; indicar o local da séde e do campo de sports; remetter um desenho do uniforme e pavilhão, sujeitando-se a modifical-os se assim o exigir a Liga; juntar ao pedido de filiação um recibo da thesouraria provando ter pago a joia de filiação no valor de 50$000, que serão restituidos no caso de não ser concedida a filiação.

Victoria Football Club — A directoria do club avisa a todos os socios que quizerem disputar o campeonato pela Liga Leopoldinense que necessitam trazer com toda a urgencia a séde do club, á rua Progresso n. 15, casa 5, dois retratos pequenos, e 1$000 para a inscripção, pois o campeonato da Liga principiará nos primeiros domingos de abril, sendo o torneio initium provavelmente a 1º de abril.

O treno de domingo — Realizando-se no proximo domingo um rigoroso treno entre as equipes do club e as de um forte gremio amigo, o director de sports pede o comparecimento dos jogadores abaixo, ás horas do costume, na séde, para tomarem parte no alludido treno: Sebastião, Bianco, Bernardo, Roriz, Lamego, Delphim, Angelo, Rodrigues, Alexandre, João Lima, Anniceto, Braga, Octavio Ferraz, Bahiano, Alceu Raposo, Rodolpho, Mondogo, Saint Clair, Canhoto, Pipito, Carlos Lopes, Ricardo, Gilberto, Antunes, Leocadio, Oscar, Olegario, Francisco, Ulysses, Doca I, Doca II, José de Castro, Alvarenga, Camillo, Sebastião, Faustino, Pedro, Tijanga, Bella Morena, Paulo, Manoel, Facão, Benoud, Leopoldo, e todos os demais socios do club.

*

LIGA SUBURBANA DE FOOTBALL — Da filiação de novos clubs — Art. 55 — São condições para a filiação de novos clubs:

a) Ter estatutos mandando observar as leis da Liga e approvados posteriormente pelo Conselho Superior;

b) Ter directoria idonea devendo constar do pedido de filiação a indicação de residencia, profissão e local em que a exercem os directores;

c) Possuir séde social e um campo ou local em que se possa praticar outros desportos;

d) Remetter um desenho do uniforme e pavilhão adoptados, sujeitando-se a modifical-os se assim fôr exigido;

e) Pagar a quota de 20$000, correspondente á mensalidade.

Reunião de directoria — Segunda-feira, 19 do corrente, ás 8 horas da noite.

Commissão de syndicancia — O presidente, pede o comparecimento dos srs. Oscar de Souza Graça, Eduardo Motta, Roberto Nery Stelling e Manoel Pinto França, á reunião da commissão de syndicancia, que será realizada, quinta-feira, 22 do corrente, ás 8 horas.

Commissão de informações — O presidente pede o comparecimento dos srs. Oscar de Souza Graça, dr. Antonio Gilberto dos Santos e Arlindo Baptista Cardoso, á reunião da commissão de informações, que será realizada, quinta-feira, 22 do corrente, ás 7 horas.

O FESTIVAL DO PENHA F. C. — E' no campo do Cruz de Malta que se realiza no proximo domingo, 18 do corrente, o festival promovido pelo Penha F. C.

Os clubs que tomam parte nesse festival, por si só assegurariam o successo dessa tarde sportiva, para a qual o Penha não tem poupado esforços de toda a sorte.

Devido á modificação de ultima hora, que tornaram ainda mais attraente esse festival, o programma ficou assim organizado:

1ª prova — A's 11 e 30 — Moinho Inglez x S. C. Lusitano.

2ª prova — A's 12,50 — Bemfica F. C. x S. Diogo F. C.

3ª prova — A's 2,10 — Combinado Azul e Branco x Combinado "Meu bem não chora".

4ª prova — A's 3,30 — Cajuense A. C. x Z 8 F. C.

5ª prova (Honra) — A's 4,50 — Aragão F. C. x Combinado Salvador de Sá.

O combinado azul e branco é composto de jogadores do Penha, que pela primeira vez vão disputar o campeonato da Liga Leopoldinense, á qual foi pedida filiação. Eis o team: Teixeira, Eurico, Antenor, Cruz, Nênê, Dias, Oswaldino, Olegario, Paulista, Alvinho, Antonio e Bahiano.

S. C. AMERICANO — Esse club realiza no dia 25 de março corrente um interessante festival em homenagem á Liga Brasileira de Desportos, no campo do Solda Autogenica Light Club.

O programma:

1ª prova — A's 11 1|2 — Homenagem á casa Athleta — Juiz, Armando Silva Lima — Opposição x Revista dos Tribunaes.

2ª prova — A's 12,50 — Homenagem aos fabricantes dos Beijos Kandy — Juiz, José Benedicto — S. C. Americano x C. A. Riachuelo.

3ª prova — A's 2 e 10 — Homenagem á casa Firmino Fontes & Irmãos — Juiz, Gastão Segadas Vianna — Americano F. C. x S. C. Everest.

4ª prova — A's 3,50 — Honra Homenagem — Juiz, dr. Paradeda Kemp — S. C. Mackenzie x Palmeiras A. Club.

*

O RIO D'OURO F. C. VENCEU O TORNEIO INTER-CLUBS, ORGANIZADO PELO O ELECTRO F. C. — Com a presença de muita gente, effectuou-se domingo ultimo, no campo da rua Miguel Angelo, o grande festival sportivo, promovido pelo o Electro F. C.

A primeira parte deste festival, constou de um torneio inter-clubs, que teve como seu vencedor o team do Rio d'Ouro F. C., que derrotando o S. C. Engenho do Matto pelo score de um goal e dois corners, derrotando o Celeste F. C. pelo score de um goal e um corner e derrotando o Combinado Pernambuco por dois corners, conquistou assim a bella taça denominada Electro F. C.

O quadro do Rio d'Ouro F. C. era este: — Rubens; Pilla e Armindo; Augusto, Nezinho e Mario I; Mundinho, Mario II, Armandino, Florestildes e José.

*

O FESTIVAL DO PENHA F. C. — E' no proximo domingo, 18 do corrente, que o Penha F. C. realiza o seu festival, no campo do Cruz de Malta.

Devido a alterações de ultima hora, o programma ficou assim organizado:

1ª prova — A's 11 1|2. S. C. Luzitania x Moinho Inglez.

2ª prova — A's 12.50. Bemfica F. C. x S. Diogo F. C.

3ª prova — A's 2 horas. Combinado Azul e Branco x Combinado Verde e Amarello.

4ª prova — A's 3.30. Cajuense A. C. x Z 8 F. C.

5ª prova — (Honra). A's 4.50. Aragão F. C. x Combinado Salvador de Sá.

Haverá uma taça como premio, para os vencedores dessas provas e outra para o club que maior numero de entradas passar.

*

A. C. CENTENARIO — O team deste club que tomará parte na festa do Terra Nova Club, será o seguinte:

Aldemar; Samburico e Biriba; Lourenço, Paulo, (cap.) e Claudio; Norival, Odemar, Aristides, Ramalho e Americo.

O director sportivo pede o comparecimento na séde ao meio-dia em ponto, domingo proximo, dos jogadores escalados e os demais socios do club para ser organizado rigoroso treno.

*

FRONTIN SPORT CLUB — Realiza-se no proximo domingo, 18 do corrente, um match amistoso entre os teams dos clubs acima, no campo do segundo, á rua Conde de Bomfim, 1032.

A commissão de sports do Frontin Sport Club pede, por nosso intermedio, o comparecimento dos jogadores e reservas abaixo:

1º team, 3 horas — Paulo Caetano, Armando Santos, Alberto Lambert, Arthur Apollinario, (cap.) José Barcellos, João Costa, Waldemiro Fernandes, Izidro Joppert, Francisco Gama, Manoel da Silva, André Lucenti, André de Oliveira, José C. Carvalho e Luiz F. Barroso.

2º team, 1 hora — Antonio Madureira, Nilo dos Santos, Fernando Ruffo, Oswaldo do Espirito Santo, José Ribeiro, Mario Granja, Derval de Araujo, Paulo Caselli, Waldemar C. Carvalho, Manoel Reis, (cap.) Cauby Borges, José R. da Silva, Mario Graça, Seraphim Castro, José Villar Filho e Antonio Conceição.

3º team, 12 horas — Raymundo Silva, Arlindo Cardoso, João Jacintho, Adelino Ferreira, Francisco Santiago, Homero C. Carvalho, Domingos Leite, Hercilio Bonifacio, Seraphim Reis, (cap.) Manoel Bastos, Joaquim Reis, João Sarubo, Oscar Graça e Luiz Azevedo.

A commissão de sports avisa, que deste treno depende a escalação dos teams que disputarão o Campeonato e Torneios da Liga Suburbana de Football.

*

FESTIVAL SPORTIVO — Realiza-se domingo proximo, no campo do Andarahy, o annunciado festival sportivo, em beneficio da Associação Funeraria da Imprensa Nacional. O programma:

1ª prova. A' 1 1|2. Dedicada á promotora do festival. Modesto F. C. x Ypiranga F. Club.

2ª prova. A's 2 1|2 horas. Dedicada á directoria do Mackenzie F. C. Villa Isabel F. C. x S. C. Mangueira.

3ª prova. A's 4 horas. (Honra). Dedicada á directoria do Andarahy A. C. Vasco da Gama x Andarahy A. C.

Commissões: — Direcção geral — João de Maria.

Imprensa — F. Gastão e Abelardo Silva.

Archibancadas — A. Baptostella C. Cassiano.

Geral — A. Neves e S. Camello.

Porta — L. Borsoi e A. Sergio J. Benevennute.

Bilheteria — J. Carvalho, F. Carrão, C. Santos e G. Teixeira.

Vestiario — Alfredo Gilabert.

ROWING

CLUB DE REGATAS GUANABARA

A secretaria do C. R. Guanabara informa aos socios que já se encontram, na thesouraria ou com o cobrador, as carteiras de identidade para os socios deste club e que, a partir de maio, serão obrigatorias.

* * *

UMA FESTA SOCIAL NO C. R. BOTAFOGO

Realiza-se amanhã, no elegante palacete da Praia de Botafogo, a festa social de todos os mezes, offerecida pela directoria do C. R. Botafogo, aos socios e suas familias.

As reuniões sociaes do veterano centro de canoagem são verdadeiras notas de distincção e elegancia. A do sabbado proximo tem a abrilhantal-a, uma excellente orchestra. A directoria previne que a entrada dos socios será permittida contra a apresentação do titulo social relativo a março corrente.

BOX

O ENCONTRO DE AMANHÃ ENTRE TONNY SANTOS E DUPLESSIS

Realiza-se amanhã, ás 8 horas da noite, no Club Athletico, o match de box entre Tonny Santos e Duplessis.

Esse encontro, transferido já por tres vezes devido ás chuvas, será, definitivamente realizado agora.

* * *

O ENCONTRO DO DIA 22, ENTRE FERNANDES DA SILVA E RUFINO DOS SANTOS

Conforme já é do dominio publico, realizar-se-á, no proximo dia 22 do corrente, quinta-feira, o match de box desafio, entre o pugilista brasileiro peso-penna, Fernandes da Silva e o pugilista Rufino dos Santos, chegado ha pouco de Buenos Aires.

Essa luta será realizada na séde do Club Athletico, ás 8 horas da noite, devendo ser precedida de duas provas preliminares.

* * *

O TRAINING DE VANN SANKEN PARA O MATCH COM O SR. FRANK ROSE

O Barão von Saucken adoptou como nome de guerra o nome de Vann Sanken como foi publicado por equivoco, num desses ultimos dias, num matutino do Rio. O training do Barão ja principiou ha uns tres mezes, justamente quando o sr. Frank Rose passou pelo Rio e lançou o seu desafio aos boxeurs da categoria de pesos pesados. Houve naquelle tempo uma palestra sobre um possivel encontro entre Frank Rose e o Barão, mas nada ficou resolvido, por ter o sr. Frank Rose seguido para São Paulo. O Barão principiou logo os seus trainings no campo do Club de Regatas do Flamengo. Pelo momento pode-se dizer que a temporada do seu training rigoroso ja chegou ao seu fim, quer dizer, os exercicios para o punch e resistencia e que agora o training se compõe de trainings para rapidez e folego. Ja se sabe que Frank Rose é um pugilista muito rapido e resistente. Nos seus trainings particulares o Barão contratou um peso pesado allemão que casualmente chegou nestes dias no Rio: o sr. Ortlieb, que foi campeão amador pesado, na Allemanha, depois do Barão ter saido para o extrangeiro. O sr. Ortlieb venceu por pontos o antigo e ultimo adversario do Barão que este por K. O. no 6º round. Os trainings com o sr. Ortlieb são privados, porque nelles são feitos exercicios especiaes que teve que adoptar em virtude o sr. Frank Rose ser muito mais alto do que elle e ter uma

LIMITE MINIMO!

23$800!

TERCEIRA CASA AZAMOR

41, Rua da Carioca, 41

Calçados-Camisaria

ROUPAS DE CAMA E MESA

(Q 20707)

Sem pensar nas consequencias

tal é o titulo da famosa super-producção da PARAMOUNT-PICTURES que veremos na proxima

SEGUNDA-FEIRA

nos Cinemas

AVENIDA e IDEAL

com

WALLACE REID

BEBE DANIELS

CONRAD NAGEL

JULIA FAYE

Sem pensar nas consequencias

(10043)

Usem VANADIOL

O GRANDE FORTIFICANTE

5983

CINE BOULEVARD

HOJE — Ultimo dia deste grandioso espectaculo sem egual.

MARION — 7 actos que só demonstram luxo e perfeição, desempenhados pela grande estrella Francisca Bertini.

O CRUZADO — grandioso drama da Fox, em 5 actos, pelo querido William Farnum.

Amanhã — "Louco compromisso", 6 actos; "Indignada, mas gostando", Realart, 5 partes. Segunda-feira — A Rainha da Festa. (Q 22729)

Cinema Smart — BOULEVARD 28 SETEMBRO 214 — 216

O MAIS ELEGANTE E CONFORTAVEL CINEMA DO BAIRRO

HOJE —:— Continuação do grande successo —:— HOJE

DUO-VANDI — Os apreciados artistas Italo-Brasileiro, nas suas canções, monologos, duettos, maxixes, fados e bailados.

Na téla — A TAÇA DA VIDA

6 actos e ACTUALIDADES, 1 acto.

Amanhã — No palco, novos numeros. Na téla — "Boa Filha", 7 actos, por Vera Vergani; "Para amostra basta um botão", 2 actos, Harold Lloyd. (Q 23258)

CINEMA PARIS

HOJE — Um espectaculo sensacional e do mais alto valor artistico!

Uma obra que deslumbra, encanta e commove!

Theodora

Grandiosa visão dramatica, extrahida da celebre tragedia de Victorien Sardou.

Interpretação magistral de RITA JOLIVET. 6 actos deslumbrantes e de belleza rara.

ARTE—LUXO—EMOÇÃO

No mesmo programma

Constence Binney e Jack Mulhall

— EM —

A SOMNAMBULA

Esplendido trabalho da Realart, em 5 primorosos e interessantes actos.

Segunda-feira — "813", extraordinario drama policial em 6 actos, da ROBERTSON COLE, e GERMANI FONTANES, a notavel actriz franceza em AS DUAS ALMAS, intensa acção dramatica em 6 actos. (Q 23266)

ELECTRO BALL-CINEMA

EMPRESA BRASILEIRA DE DIVERSÕES

51—Rua Visconde do Rio Branco — 51

A MAIS POPULAR E QUERIDA CASA DE DIVERSÕES DESTA CAPITAL

A Joia da Duqueza

BETTY COMPSON

Programmas cinematographicos dos melhores fabricantes de films. — Sensacionaes torneios de electro-ball (modalidade do tradicional sport da pelota), disputados por verdadeiros campeões — Bilhares, ping-pong e outras diversões.

— AO ELECTRO-BALL CINEMA!

51—Rua Visconde do Rio Branco—51. (Q 24098)

NO

CINE PALAIS

Novo e admiravel film da Paramount-Picture

Diabruras de Anna Bella

Com a engraçada e sympathica artista

Anna Pennington

Um film alegre e de montagem luxuosa, em que se admiram as proezas duma terrivel collegial

Completa o programma uma hilariante comedia do CHICO BOIA

Verão de ferias

9946

A Mantilha Prateada

E' o mais sensacional dos films em series

Charles Hutichson

o destemido "Furacão" é principal interprete do romance policial

A MANTILHA PRATEADA

15 episodios sensacionaes editados pela casa

Pathé New York

A MANTILHA PRATEADA

que, SEGUNDA-FEIRA será apresentada no

CINEMA CENTRAL

é o melhor e o mais bem feito dos films em series

Exclusividade de

F. MATARAZO & C.

10031

CINEMA EXCELSIOR

Rua do Cattete n. 271

Empresa V. R. Castro

HOJE! HOJE!

— A RAINHA DO MUNDO —

6 actos esplendorosos

PARISETTE — 1º capitulo

TU' E EU — 2 actos comicos.

Amanhã — Para fazer ciumes.

CINEMA POPULAR

Rua Marechal Floriano ns. 101 e 103—Empresa V. R. Castro

HOJE! — Frank Mayo, em:

A Hora Chammejante

5 actos de aventuras.

— PARA FAZER CIUMES —

7 actos magistraes

CINEMA MASCOTTE

Rua Archias Cordeiro, 330 Meyer.

Empresa V. R. Castro

HOJE! — Marion Davies, em:

A RAINHA DA FESTA, 7 actos, maravilhosos.

— ALMAS RIGIDAS —

6 actos sensacionaes

Amanhã — Especialista em amor. (Q 23267)

CINEMA MATTOSO

Praça da Bandeira

HOJE HOJE

Richard Barthelmess, em

Experiencia

Um dos mais celebres films da Paramount e um film de Chico Boia — CULPAS NO CARTORIO, 2 actos para rir.

Sabbado — A rainha do mundo, e Se eu fosse rainha. (Q 23289)

Director-gerente N. VIGGIANI

Proprietario: J. R. STAFFA

Companhia Brasileira de Comedia

TRIANON

O ponto preferido pelas familias cariocas.

Alvorada dos Novos

Director artistico: VIRIATO CORRÊA.

Ensaiador: EDUARDO VIEIRA

HOJE — A's 7 3|4 e 9 3|4

Meio Centenario

do vaudeville de Corrêa Varella

O OUTRO ANDRE'

HOJE — A's 7 3|4 e 9 3|4

51 Representações 52

(Q. 24088)

TRINOZ
— DE —
Ernesto Souza
Inappetencia,
Mão Hallito, Más Digestões,
Dôres de Cabeça,
Figado Augmentado,
Urinas Turvas,
Palpitações do Coração.
TONICO DO SYSTEMA NERVOSO
BRANDÃO & C.-1.º de Março, 14

Applicado em casos chronicos que já levavam o doente ao desanimo, o *TRINÓZ* tem dado resultados surprehendentes. Pessoas que tinham mesmo verdadeiro horror á comida, sentam-se hoje á mesa com satisfação.

—:—

Com prazer a gente [come,
Tomar TRINÓZ é [ter fome.

(691)

extenção de braços maior de 8 centimetros.

No campo do Flamengo, de tarde, se realisam os trainings com os seus antigos discipulos, Felippe Sepull, José Muzi, Humberto Blois, Carlos Silveira. Hontem, naquelle local, a Puanabara Filu, por amabilidade do seu director technico, sr. L. de Brros, tirou aspectos de todos os boxeurs que tomarão parte no dia do match Rose-Sanken, nas preliminares. O training preferido do Barão é a natação, que elle pratica de manhã muito cedo, na praia de Copacabana, depois pulo de corda e box na sombra. Na residencia delle se realisam os trainings no "punching ball" leve. Muitas vezes tambem faz seus trainings de natação no Flamengo, training que se compõe de exercicios de fazer força com os braços debaixo d'agua de 3 até 5 metros, da praia, e depois natação de resistencia em companhia do boxeur germano-allemão Battling Dutchi. Pode-se assistir aos seus trainings no campo do Flamengo, gentilmente cedido para os trainings particulares.

TURF

A TEMPORADA DE 1923

O programma classico do Jockey-Club

Publicámos hontem o projecto de inscripções para o programma classico da proxima estação do Jockey-Club. Confrontado esse programma da futura temporada com a de 1922 verifica-se que varias provas tiveram as suas dotações sensivelmente augmentadas, sendo que as maiores elevações se verificaram com os grandes premios Jockey-Club, de 25:000$ para 40:000$000, e Guanabara de 15:000$000 para 30:000$000. Foram supprimidos os classicos Barão da Vista Alegre, Conde da Estrella, Costa Ferraz, Paulo Cesar e Gaudie Ley, cujas dotações eram de 6:000$000, em troca, além daquelles augmentos, foram mantidos os grandes premios Ypiranga e America, de 10:000$000, [illegible] homenagem á commemoração do centenario e que agora terão as dotações de 10:000$ e 12:000$000, respectivamente.

Como se vê, supprimindo algumas carreiras classicas, o Jockey-Club não visou fazer obra de economia. Reduziu o numero dessas carreiras, excessivamente elevado no nosso turf, para augmentar os premios de outras. Essas carreiras, entendemos, são ainda muito numerosas, e com o correr do tempo, ha de se reconhecer a necessidade da sua diminuição, empregando-se os premios das provas que porventura venham a desapparecer na melhoria das dotações das que forem mantidas.

As inscripções serão encerradas no dia 2 de abril proximo, ás 4 horas da tarde, excepto para o grande premio Henrique Possollo, cujo encerramento terá logar, no proximo dia 30, quando se organizará o programma para a primeira reunião do hippodromo de São Francisco Xavier. Só poderão tomar parte nos premios offerecidos pelo Jockey-Club de Buenos Aires os animaes que se acharem no Brasil até 30 de abril vindouro.

Os animaes de paiz extrangeiro que tiverem de ser apresentados á disposição do artigo 193, será exigida a declaração de filiação dos animaes inscriptos nessas condições, dentro de trinta dias, contados da data do encerramento das inscripções.

* * *

VARIAS NOTICIAS

Um vespertino desta capital, que não perde opportunidade para dar arrhas aos seus pendores pelo turf paulistano, tratando da reunião das delegações das nossas sociedades, no titulo dado á sua nota, com o iniludivel intuito de apoucar o nosso turf para elevar aquelle, declarou que "a noticia da elevação dos premios a 3:000$000, a que todos os jornaes, menos "A Tribuna", deram credito, não foi confirmada." Essa noticia, de que não démos as primicias por se tratar de um assumpto que só poderia ser definitivamente resolvido na reunião das delegações, acaba de ser perfeitamente confirmada. E' exacto que ficou combinado o minimo de dois contos de réis, mas este minimo apenas será observado nos parcos destinados á mais baixa das turmas dos nacionaes e só foi mantido a instancias do dr. Paulo de Frontin, por entender o presidente do Derby-Club que ha animaes que não valem um premio de tal valor: ponto de vista erroneo, porque o que se procura amparar com o premio é o proprietario e não o cavallo, mas em todo o caso um ponto de vista que não acarretará nem prejuizos para o turf nem dissabores para aquelles que têm nas suas cocheiras pensionistas que "não valem a aveia que comem", expressão tão propria daquelle nosso collega.

Ninguem, por certo, ha de pretender puerilmente contestar a quem quer que seja o direito de ter mais sympathias pelo turf paulista que pelo daqui. Os notaveis progressos do turf de São Paulo, que tendem a accentuar-se cada vez mais, só podem encher de enthusiasmo a todos os turfmen, sejam elles paulistas ou sejam cariocas, ou vivam nos sertões bahianos. Não é, porém, razoavel que nós cariocas nos deixemos offuscar de tal forma pelas coisas do turf paulista a ponto de procurar diminuir o nosso, sempre que resolvemos fazer qualquer coisa em seu beneficio, como acontece agora. Demais, é uma infantilidade pretender-se que o turf de São Paulo haja conseguido supplantar o do Rio de Janeiro. Aquelle já conseguiu muito, alcançará muito mais ainda — e para tal são os nossos melhores votos — mas ha de ser sempre um turf subsidiario do desta capital, que, mão grado os seus detratores, mão grado os eternos pessimistas que vivem eternamente a carpir a sua decadencia, occupa o primeiro logar, por uma imposição logica da nossa situação de cerebro e coração do paiz. E uma luta para arrebatar-lhe esta primazia por força que ha de resultar fatal para qualquer sociedade estadual que nella se envolva.

Entendem, por exemplo, as "carpideiras" que a temporada a inaugurar-se será um fracasso para o nosso turf. Aguardemos a reabertura dos nossos hippodromos e veremos então como o confronto resolverá a equação, indicando de que lado está a razão.

— Os pensionistas do Stud Expeditus, que deixaram de tomar parte nas ultimas reuniões de 1922 no Derby-Club, reapparecerão na pista do Itamaraty logo se inaugure a temporada deste anno. Hoje deverão chegar da capital paulista Pardal, Mimoso, Loulou e tres productos do Haras São José da turma que inicia este anno a sua campanha.

EXAMES

FACULDADE DE MEDICINA

Relação para os exames de hoje:

2º anno medico, ás 10 horas. Histologia — Antonio Vieira da Cunha — José Barbosa da Cunha — Dão de Souza Nogueira — Floriano de Mattos Fernandes — Euryolo de Aguiar Romero — Mario Guimarães Ramos — Paulo Themistocles Santayana Muscarenhas — José Jorge Teixeira — Sylvio Santomauro — Oswaldo de Faria Oliveira — José Henrique Pignataro — Joaquim Pinto Prado Moraes. (Ultima chamada). 3º anno medico, 1ª turma, ás 11 horas. Anatomia, no Instituto Anatomico — Oswaldo Cavalcanti de Albuquerque — Renato Bezerra de Miranda — Hugo Fortes — Annibal Alves da Rocha Loures — Paulo do Rego Maciel — Nelson Torres Rezende — Hermes Caldas Lyra Bivar — Joaquim Nicoláo Maria de Brito — João Cortes de Barros — Oswaldo Barcellos Sobral. Turma supp. — Ary Amizante — Gergino Silva — Bernardino de Oliveira Pinto Filho — Belisario Tavora Filho — Norival Duarte de Almeida — Alvaro Pouchet Seabra. 2ª turma, ás 13 horas — Plinio Viveiros de Vasconcellos — Francisco I. Martinez — Agripa de Castro Faria — Antonio Pires Ferreira — Epaminondas Camara Silveira — José Mendonça do Almeida — Augusto de Freitas Coutinho — Raulino Costa — Carlos Varetta — Luis Palamone. Turma supp. — Waldemar Mercadante — Osorio de Almeida Freitas — Mario Pacheco — João Martins Castello Branco — Orcival Chavasco — Alberto de Lucas — Tancredo Barroso — José de Oliveira Cunha — Alberto Lopes — Pedro Renauet. 4º anno medico, ás 9 e 40 minutos. Pathologia e Pharmacologia, no Instituto Anatomico — Antonio Candido de Mello Azevedo — Emilio Navajas Filho — Cesar Agostini — Vicente D'Annibale — Francisco Anselmo Chagas — Fernando Pedrosa Fernandes. Turma supp. Alexandre de Seixas Maia — Nestor Doyle Silva — Iamar Serpa da Gama Fernandes — Adalgiza A. da Fonseca e Silva — José de Almeida Faria — Angelo Marques amara. 4º anno medico. Anatomia Pathologica, ás 9 e 40 minutos. Aloysio Leopoldo Pereira da Camara — Jair de Moraes Miranda — Telemaco Gonçalves Maia — João Renato Rocco — Dionysio de Louvor Soares — Jair de Mendonça Carneiro da Cunha — Joaquim Barbosa de Figueiredo — Francisco Ursaia — Eugenio Martins França — Benjamin Ferreira Bastos — Francisco de P. Rodrigues Leivas — Aristeu de Paula Soares — Eduardo Aristoteles de Oliveira Martins — Djalma Cortes — Ezequiel Epaminondas da Fonseca Pires — Abidon de Lima Torres — Jorge Silveira — José Maria Dias da Silva — Adalberto Boselli — Demosthenes Martins de Oliveira — Fausto Guerra — Milton de Azevedo Penna — Jorge Saldanha Bandeira de Mello — Edrise da Costa Villar — João Pinguaçu Garcia Corrêa — Francisco Leopoldino de Gusmão Lobo — Rubens Guimarães Rocha — Rodolpho de Paula Lopes Filho — Gilberto T. L. da Silva Telles — Osorio Musa dos Santos — Alvaro Rodrigues Seabra — Merval Soares Pereira — Nicoláo Braz. 5º anno medico, ás 9 horas, no Instituto Anatomico, os mesmos chamados. 3º anno de pharmacia, á 1 1/2. Clovis Ribeiro Vieira e Antonio Toledo Pires.

ESCOLA REMINGTON
Dactylographia e tachygraphia — Rua 7 de Setembro 67. (10018)

HOJE 25:000$000 INTEIRO, 1$600 Loteria do E. do Rio (9813)

SECÇÃO LIVRE

DUPLOZON

representa o apogeu das aguas oxygenadas e dos antisepticos, em geral, dos quaes não tem os inconvenientes e desvantagens. Usa-se num grande numero de casos, como sejam golpes, feridas, queimaduras, picadas de insectos, ulceras, furunculos, doenças da pelle, bocca, nariz, ouvidos, frieiras, etc.

Unico depositario — Ambrosio Lameira
Rua S. Pedro 270 — Rio de Janeiro (2715)

Verão em Petropolis

Ao alcance de todos

UM IDEAL RESOLVIDO

Terrenos em mensalidades de 40$000 — 60$000 — 80$000 — 100$000

Sitios Bungalows

A PRESTAÇÕES

CLIMA AMENISSIMO — SALUBRIDADE ABSOLUTA — CONFORTO — BEM-ESTAR

Lagos — Cascatas — Recantos de incomparavel poesia — Sitios de onde se descortinam toda a bahia e a cidade do Rio de Janeiro.

O nucleo já tem luz electrica, armazem, bar — Pequeno hotel — Serviço de auto-omnibus em correspondencia com todos os trens e muito breve terá telephone.

Peçam prospectos e informações a HEINZELMANN & C.ª — 1º DE MARÇO, 151, 1º. (10012)

ASSOCIAÇÃO DOS EMPREGADOS NO COMMERCIO DO RIO DE JANEIRO

FUNDADA EM 1880 — EDIFICIOS PROPRIOS A' AVENIDA RIO BRANCO, 118|120, E A' RUA GONÇALVES DIAS, 40

Emprestimo de 440:000$000

Pagamentos de Juros

Communico aos srs. possuidores de titulos deste emprestimo que, a começar de hoje, sexta-feira, 16 do corrente, das 12 ás 14 horas, será feito na Thesouraria desta Associação o pagamento dos juros vencidos em 28 de fevereiro proximo passado.

Rio de Janeiro, 16 de março de 1923 — *Arthur de Castro*, 1º thesoureiro. (10042)

A influenza ou grippe tem muitas vezes graves consequencias.

Previnem-se ellas empregando a SOLUÇÃO PAUTAUBERGE que excita o appetite e faz parar a expectoração. (6586)

INDICADOR

Dr. Rinaldo da Silva — Rua 7 de Setembro 207, sobrado.
Dr. Alvaro Goulart de Oliveira — Rua da Alfandega 91 sobrado.
Dr. Salgado Filho — R. General Camara 47, 1º and. Tel. 5304, Norte.
Drs. Verissimo de Mello e Domingos [illegible] — Quitanda 15. T. [illegible]
Dr. Nelson Campos — Escriptorio, rua da Carioca, 66, sob. Tel. C. 1520.
Dr. Francisco Loup — Carmo, 71, 1º, sala 3ª, 9 ás 11 e das 16 ás 18 hs.
Dr. Alfredo Machado Guimarães Filho. Rua do Ouvidor 52, 1º andar.
C. Daniel de Deus — Advogado.
Dr. J. M. Mac Dowell da Costa — General Camara, 66. Tel. Norte 4747, das 10 ás 12 e das 14 ás 17 hs.

MEDICOS

Dr. Luiz Ramos — P. Saenz Pena 31 R. Conde Bomfim 685. Tel. V. 1639.
Dr. Moraes (Manoel de) Av. R. B.co 137. (15 hs.) 2.ªs, 4.ªs e 6.ªs.
Dr. I. Malaguria, R. do Carmo, 3. (Esq. de S. José). Tel. 2652 C.
Dr. A. Pamplona — Medeiros Passaro, 27. Tijuca. V. 1276. 1º de Março 13. N. 5303, das 14 ás 16 horas.
Dr. Flavio de Moura — R. Buarque n. 33 (Leme). Tel. Sul 1052.
Dr. Henrique Duque — Rodrigo Silva n. 5. Res.: R. Ibiturruna, 73.

MEDICOS ESPECIALISTAS

Dr. Renato de Souza Lopes, prof. da Fac. (App. digestivo. Trat. esp. da epilepsia. Raios X). S. José 39. (3-6)
Dr. W. Schiller (mentaes e nerv.) — R. M. Olinda (1-3). Tel. S. 1404.
Dra. Ursulina — (Senh.s. e creanças). S. José 51 (12 ás 2 1/2). C. 5668.
Dr. Nelson Miranda — Trata pelos **raios X**, os tumores ganglionarios, fibromas, cancros, etc. R. Carioca, 48. C. 1505.
Dr. F. Terra — (Pelle e syphilis) — R. Assembléa 20 (2 ás 4).
Dr. A. F. da Costa Junior — (Ass. da Fac.) Pelle, syphilis, tumores. App. de radium; Chile 17 (4 ás 6).
Dr. Moncorvo — (Creanças) — R. do Carmo, 13. (3 hs.) Moura Brito, 52.
Dr. Werneck Machado — (Pelle e syphilis). Largo da Carioca 11, 1º and.
Dr. Guilherme Eisenlohr — (Tuberculose.) Rua Mal. Floriano, 44.
Dr. Cunha Cruz — (Est. intes. e figado) D. nervosas e alcoolismo pela suggestão. R. Chile n. 11 — 2 ás 5.
Prof. Dr. Rabello — Syphilis, doenças da pelle. Radium em tumores e doenças da pelle. Assembléa, 83.

Dr. Marinho Rego — Mol. int., pulmões e intestinos. S. José 63, 1 ás 3 hs. (Res.: Tel. S. 3154.
Dr. José Novaes Netto — Especialista em vias urinarias e doenças das senhoras; rua da Carioca, 38. Consultas de 2 ás 4. Residencia: rua do Cattete, 142. Tel. B. M. 356.
BLENORRHAGIA — Cura radical por methodo biologico. — Instituto Laborda, rua S. José 5. Tel. Central 1168. (5014)

Raios X — Dr. J. Geraldo Vieira, com pratica dos hospitaes de Paris, Berlim e Francfort. Radioscopia — Radiographia — Radiotherapia. Assembléa n. 38. Telephones Central, 3640, cons. Villa 5518, residencia.

Dr. Arminio Fraga — De volta da America do Norte. Pelle, syphilis. Trat. pelos Raios X e Radium. Uruguayana, 74, elev. Tel. C. 4111 (3 ás 5).
Dr. Murillo de Campos — (D. mentaes e nervosas). Quitanda, 15, á 1 h.

CURA DA HYDROCELE

Dr. Leonidio Ribeiro, cura radical da hydrocele sem operação, 7 de Setembro 38, das 3 ás 4. Tel. 5510. C.

CLINICA CIRURGICA. VIAS URINARIAS

Dr. Julio de Macedo — Carioca, 54-A. (12 ás 6). C. 3051 — V. 5588.
Dr. A. Costallat — R. Carioca, 30 — (das 1 ás 4 hs.) Tel. C. 3956.

PARTOS E MOLESTIAS DAS SENHORAS

Dr. Daciano Goulart — R. Uruguayana 25 (4 ás 6). Tel. C. 3762.
Dr. Lincoln de Araujo — R. 7 de Setembro 96 (3 ás 5). T. C. 3551.
Dr. Camacho Crespo — R. Conde de Bomfim 377. Tel. V. 1171.
Dr. João Pacifico — Norte 6363. Av. Mem de Sá 335 (sobr.), das 4 ás 5.
Madame Moitrel Barbosa, (parteira) — 34, r. da Assembléa, 2º andar. Teleph. C. 3672.
Dr. Benito Ribeiro de Castro — S. Clemente 498. (904 S.) Quitanda, 15 (4 hs.). Diathermia e raios ultra-violeta.
Dr. Jeronymo Guimarães — Bambina, 124, S. 1409. R. Carioca 28, C. 358.

DR. ESTEVAM REZENDE OUVIDOS
NARIZ E GARGANTA
Ex-adjunto dos profs. Weingaertner, Grossmann, Passow, em Berlim e Neumann, em Vienna.
TRACHEO-BRONCHO-ESOPHAGOSCOPIA
Tratamento cirurgico da ozena (technica do prof. Seiffert) e das dacryocystites (operação de West).
Consultorio: Rua do Carmo, 5, esq. S. José, de 2 ás 5. Tel. C. 2655. Residencia: Ferreira Vianna, 29. Regina Hotel. Tel. B. M. 1759.

CIRURGIA. MOL. SENHORAS VIAS URINARIAS

Dr. Felix Goulart — S. José 42 (3 ás 5) C. 264. Res.: Silveira Martins, 126.
Dr. Eugenio Decourt — Consultas diarias — Assembléa, 34, de 4 ás 7.
Dr. Rupert Pereira — Uruguayana 134, (das 2 ás 5). Tel. N. 6658.
Dr. Osorio Mascarenhas — Av. Rio Branco 257 (1 ás 3). C. 940.
Dr. Hygino, das F. Paris e Rio. Cir. geral: Mol. Senhoras — S. José 60.
Dr. Elygio — Av. Central 137. 3 ás 4 1/2. Tel. 5958 C.

CIRURGIA, DOENÇAS DO RECTO E ANUS

Dr. Raul F. Santos — Rua do Passeio 56 (1 ás 4). Tel. C. 2360. (1711)

Club dos Democraticos

Séde social: — RIO DE JANEIRO —
Fundado em 1867

Amanhã! Amanhã!
(A' NOITE...)

BAILE DE *ARRANCO* DO

:::: **Grupo das tesouras** ::::

DEDICADO AO ULTRA-AFAMADO E GLORIOSO

:::: **Grupo d'Arrancada** ::::

Festa "diabolica", supimperrima, "machiavelica", e "tesourifica"!

O lemma do BRAÇO E' BRAÇO é um facto... de peso...

TESOURINHA,
Contra-mestre (Secretario).

NOTA: — Ha carta-branca para o córte... nas penetrações impenetraveis...

GARGANTA, NARIZ, OUVIDOS E BOCCA

Dr. Eurico de Lemos — Especialista Prof. liv. da Faculdade. Cura ozena (fetidez nasal). R. Assembléa 11 (sobr.) — Das 12 ás 5 hs.

GARGANTA, NARIZ E OUVIDOS

Dr. Augusto Linhares — Cura garguera. Quitanda 11, (2 hs.). C. 961.
Dr. Alvaro Tourinho — Ouvidor, 1[illegible]. Das 2 ás 3 1/2, 2ª, 3ª, 5ª, 6ª.
Dr. Paulo Brandão — Quitanda 5 — (2 ás 5 hs.). Tel. 5550. C.
Dr. Sebastião Cesar da Silva — Ouvidor, 189, 1º — 2 ás 5. T. N. 5108.
Dr. F. Castilho Marcondes — Rua Chile, 17 (3 ás 5). T. C. 4074.

OLHOS, GARGANTA, NARIZ E OUVIDOS

Dr. Raul David de Sanson — S. José, 43, 1º, das 2 ás 5. Tel. C. 5197.
Dr. Hilario de Gouvêa — R. de São José 24. Tel. C. 2358, 2 ás 4 hs.

OCULISTAS

Drs. Moura Brasil e Gabriel de Andrade — Uruguayana 37 (12 ás 4).
Dr. Pacheco de Faria — Cons.: rua da Carioca 43, de 1 ás 3. Tel. C. 5180.

CASAS DE SAUDE

Dr. Estellita Lins — Modernas installações. Lab. R. X. Op. vias urinarias. Rd. 28 Set. 324. 6145 V.

ESCOLAS E LIVRARIAS

Livraria Alves — Livros collegiaes e academicos — R. Ouvidor, 166.

HOTEIS E PENSÕES

Hotel Avenida — O mais importante do Brasil. End. telegr. "Avenida".

OS MELHORES CAFÉS

Café Ideal — Sempre puro. Dep.: 7. Saude 142 e 150. Tel. 779 Norte.

CINEMATOGRAPHIA

Benedetti — Synchronismo musical privilegiado no Brasil e no estrangeiro. Laboratorio e theatro de "Paz e Amor". — R. Tavares Bastos 183. — B.M. 933.

DECLARAÇÕES

A' PRAÇA

A Schurig & C., negociantes estabelecidos nesta praça, á rua General Camara, 91, com deposito de parafusos, rebites, porcas, arruelas e artigos de ferro, manufacturados na Fabrica Nacional de Parafusos "Santa Rosa", de sua propriedade, sita á rua Dr. Alvares de Azevedo, 15, pedem, ao commercio em geral, não confundir a sua firma com a de E. Schurig & C., da rua dos Ourives, 117, com a qual nada teem de commum, declarando, outrosim, que a sua firma nunca tiveram relação de especie alguma. (Q 23097)

A' PRAÇA

MACHINAS PARA CALCULAR "BRUNSVIGA" — [illegible] acham-se em exposição e deposito no Rio de Janeiro, á rua Visconde de Inhauma n. 86, 1º andar. Telephone Norte 978.

A's agencias para o Brasil:
Otto Schlobenbach Filho & C.
São Paulo. (Q 23373)

CENTRO MUSICAL DO RIO DE JANEIRO

De ordem do sr. presidente, convido os srs. associados devedores de mensalidades, percentagens, emprestimos e da Caixa de Soccorros, a procurarem o sr. thesoureiro na séde social até 15 de março do corrente anno, das 10 ás 11 ou das 14 ás 15 horas, para regularizarem a sua situação social, afim de não incidirem nas penalidades estatuidas.

Francisco Lucio Althemira, 2º secretario em exercicio — Secretaria, em 23 de fevereiro de 1923. (Q 15829)

A' PRAÇA

Ventura Gomes da Fonseca, socio liquidante da firma Ventura & Delgado, estabelecida com a *Panificação e Confeitaria Moderna*, á rua Elias da Silva n. 287, tendo ouvido de diversos freguezes e fornecedores que um tal Figueiredo anda dizendo pretender apossar-se do referido estabelecimento, communica á praça e aos seus amigos que, a liquidação de sua firma segue seus termos regulares, sob a sua acção de liquidante, não pretendendo renunciar aos seus direitos de socio e nem á gerencia de sua casa commercial, não passando aquellas declarações de fantasias de um cerebro doentio e ignorante. Assim, continua com muito prazer ás ordens dos seus amigos e freguezes.

Estação de Quintino Bocayuva, 15 de março de 1923 — *Ventura Gomes da Fonseca*. (Q 24038)

BEN.:. LOJ.:. CAP.:.
FRATELL ITALIANA

Hoje 16 corr.:, sess.:, mag.:. de inic.:. ás 20 horas.
O secr.:, *C.:. P.:.* (Q 23256)

COOPERATIVA DE CREDITO DOS FUNCCIONARIOS PUBLICOS DA UNIÃO DE RESPONSABILIDADE LIMITADA

SÉDE BECCO DO ROSARIO, 2 B
EXPEDIENTE DAS 5 ÁS 7 HORAS ASSEMBLÉA GERAL EXTRAORDINARIA

2ª Convocação.

Tendo diversos socios requerido de accordo com o artigo 37 a reforma de alguns artigos dos estatutos, convido os srs. socios a reunirem-se na séde social no dia 17 ás 7 horas da tarde, para em assembléa geral resolver sobre o mesmo e bem assim ouvir a leitura do parecer da Commissão eleita para proceder ao exame de contas da Administração passada.

Ordem do dia: Leitura do parecer da Commissão de Tomada de Contas e reforma dos estatutos.

H. Pinto, presidente. (Q 24047)

IDEAL DO BELLO SEXO

"CAROGENO"

O melhor fortificante até hoje conhecido. E' o unico cuja propaganda não é mentirosa, mas sim, a expressão da verdade, como affirmam todos quantos delle fazem uso.

ENGORDA, FORTALECE, TIRA OS PANNOS E SARDAS.

Opera brilhantemente nas pessoas impaludadas nas depauperadas por excesso de trabalho physico e intellectual.

Na sua composição predominam quina, kola, strychnina e arsenico.

Com o uso de dois frascos o paciente certificar-se-á da efficacia desse maravilhoso preparado.

Encontra-se nas bôas pharmacias e drogarias.

Depositos: Rua Visconde do Rio Branco 413; Drogaria Barcellos — Nictheroy; rua 1º de Março 14. Granado & Comp. — Rio de Janeiro. (8303)

A' PRAÇA

Declaro a esta e ás demais praças que no dia 5 de Março de 1923, comprei o stock da casa commercial de José Abrahão, livre e desembaraçado de qualquer onus.

Santa Izabel do Rio Preto, 10 de Março de 1923.
FRANCISCO MARTINS. (Q. 23178)

GR.:. OR.:. DO BRASIL

SOB.:. ASSEMBL.:. GER.:.

Hoje ás horas do costume sess.:. extraordinaria Ord.:. do dia. — 3ª discussão do parecer da Comm.:. de Fin.:. — O Secr.:., *A. Silva*. (Q 22750)

A' PRAÇA

Francisco Della Croce, José Monteiro Sobrinho e Francisco Pereira Sygmaringa communicam a esta e demais praças que organizaram, em successão á firma Salomão, Machado & C., uma sociedade commercial sob a firma Della Croce, Monteiro & C., para negocio de generos do paiz, a qual assume toda a responsabilidade do activo e passivo da firma extincta — Salomão, Machado & C.

São João del-Rey, 3 de março de 1923 — *Francisco Della Croce. José Monteiro Sobrinho. Francisco Pereira Sygmaringa.* (Q 23197)

A' PRAÇA

Manoel Ferreira Machado, José Salomão e Francisco Pereira Sygmaringa participam a esta e demais praças que dissolveram, em 22 de fevereiro de 1923, a sociedade que giravam nesta praça, sob a firma Salomão, Machado & C., em nome collectivo, a qual se registrada na Junta Commercial de Bello Horizonte, [illegible] — *Manoel Ferreira Machado. José Salomão. Francisco Pereira Sygmaringa.* (Q 23197)

A' PRAÇA

"F. MONERÓ", estabelecido á Avenida Rio Branco, 81, com casa de cambio e venda de passagens, [illegible] para o que tem nesta praça o seu escriptorio, [illegible] Rio de Janeiro, 15 de março de 1923 — *F. Moneró*. (Q 10026)

A' PRAÇA

José Fernandes de Castro e Luiz Antonio de Paula, socios solidarios da firma de Castro, Paula & C., estabelecida á rua Visconde de Inhauma, 97, [illegible] retirada da sociedade os socios [illegible] Pereira Coelho, pagos e satisfeitos de todos os seus haveres na sociedade, conforme escriptura lavrada em notas do Tabellião Alvaro Silva, em 19 de fevereiro do corrente anno.

Outrosim que, em successão a mesma sociedade organisaram a nova firma de Castro, Paula & C. para qual entrou como socio commanditario o nosso amigo sr. Avelino Souto da Motta Mesquita, socio da importante Fabrica de Calçados, Ferreira, Souto & C. conforme escriptura lavrada no mesmo tabellião, em 10 de março do corrente anno. Aproveitam o ensejo para agradecer aos seus amigos e freguezes a preferencia e confiança dispensada á extincta firma, que esperam tambem merecer para a nova ora organizada.

Rio de Janeiro, 10 de março de 1923. (Q 23119)

ANNUNCIOS

JOIAS compram-se

Prata, Platina, Brilhantes, Dentaduras, Cautellas e tudo que represente valor — OURO desde 3$500.

Rua dos Andradas n. 54 (Q 23251)

CURA RADICAL DA GONORRHEA CHRONICA ou RECENTE em poucos dias com processos modernos, sem dôr; garante-se o tratamento. Electricidade. Vaccina 606 e 914. Assembléa 54, das 10 ás 21 horas. Serviço nocturno, das 8 ás 9.
DR. PEDRO MAGALHÃES. (Q 20925) S

OURO

AO MELHOR PREÇO DO DIA

Ninguem, (a não ser tolo), deve vender joias velhas, prata, platina, brilhantes, dentaduras ou postiços usados, sem ver a offerta da "RUA DA CARIOCA 23, SOBRADO", — bem como o preço da fabricação ou concerto garantido de joias e relogios. (Q 23562)

VIAS URINARIAS

Cura da gonorrhéa aguda e chronica e suas complicações. Tratamento rapido dos estreitamentos pela electricidade. Doenças venereas. Tratamento da syphilis pelo bismutho, néosalvarsan (914) e mercurio. Dr. Raul Rocha — Consultas e curativos das 9 ás 11 e das 2 ás 6. Rua Sete de Setembro n. 195. — Faz operações com anesthesia local, sem nenhum soffrimento para o paciente. — Preços modicos. (2690)

OURO

prata, platina, brilhantes, compram-se e pagam-se bem, na praça Tiradentes n. 64. Concertam-se joias e relogios — CASA GARCIA. (628)

O. SILVA

Peço telephonar das 12 ás 13 horas. (10011)

OURO

Compra-se de 3$600 a 5$000. Prata platina, joias, etc. Rua Uruguayana n. 112. (Q 20825)

Dr. SILVINO MATTOS, laureado especialista em dentaduras sem vacuo, isto é, sem pressão, sem ventosa e, em certos casos, sem chapas ou céo de bocca. Adherencia absoluta por meio da juxta-posição de alta precisão. A mastigação torna-se perfeita e a belleza da physionomia verifica-se desde logo. Preços modicos. Rua 7 Setembro, 231; das 7 ás 5. Phone: 1.555 — Central. (Q 23247) R

LANCHA

O leiloeiro Gusmão, venderá no proximo sabbado, 17 do corrente, em publico leilão, ás 2 1/2 da tarde, no cáes da praça Mauá, a superior lancha a gazolina, quasi nova, força 18 H. P. — A referida lancha, que tem o nome de "NAIAD", pode ser examinada pelos srs. pretendentes, em qualquer dia, no cáes das barcas de Theresopolis, com o sr. Antonio de Almeida. (Q 24080)

CASA

Aluga-se um 2º andar na rua Uruguayana n. 43, proximo á rua do Ouvidor, proprio para um ou dois casaes de tratamento. (Q 24078)

PHOTOGRAPHIA

Ampliações em todos typos. Esmaltes vitrificados a fogo. — ABILIO GOMES. — Rua do Areal n. 53. (Q 24076)

MACHINA BRUNSVIGA

para calculos, vende-se uma nova, modelo moderno; rua Sete de Setembro n. 107. — ESCOLA URANIA. (Q 23662)

AUTOMOVEL

Vende-se um de carga, e 1/2 tonelada, marca Fiat, em perfeito estado. — Ver e tratar á rua Gonzaga Bastos n. 218. — Aldeia Campista. (Q 23248)

INGLEZ GRATIS

Amanhã ultimo dia para matricular-se. Não percam esta opportunidade. — Nova Escola de Linguas. — Travessa S. Francisco n. 6, 2º andar. (Q 23249)

Gatinhos Angorá

Vende-se um, puro sangue, á rua SILVA MANOEL N. 27. (Q 24082)

COMMODO

Sem mobilia. Precisa-se para senhor. Prefere Copacabana ou Leme. Preço: 60$000. Cartas a ALDO nesta redacção. (Q 23274)

Terreno em Santa Thereza

73 metros de frente

Perto dos Dois Irmãos, na Rua Alice, vendemos um terreno de 73 metros de frente, o melhor que existe em Santa Thereza, com esplendidas vistas admiraveis para a bahia, ao lado do bonde; preço para liquidar com urgencia 73 contos.

Informações de 9 ás 11 e 2 ás 4, com: Heinzelmann & Comp. 1º de Março 151, 1º. (10013)

RUGOSINA

Unico preparado que até hoje tem sido em proprios conhecido [illegible] para tratamento de sardas, espinhas, pannos, manchas e outras affecções da pelle; seu effeito é maravilhoso no seu tratamento. Para o rosto [illegible] Pharmacia Popular, Boulevard 28 de Setembro 450 e drogaria Rodrigues, rua Gonçalves Dias n. 41. (Q 24006)

QUARTO

Precisa-se de um com pensão, para uma senhora funccionaria, em casa de familia. Copacabana, Botafogo ou Cattete, de preferencia, que passe bondes. Cartas nesta redacção a A. S. (Q 23263)

QUARTO

Aluga-se esplendido quarto de frente, com pensão, a casal distincto, na Avenida Rio Branco 161, 2º andar. (Q 23278)

AUTOMOVEL

Vende-se Dietrich, relogio redondo, licenciado. Rua José Caetano 197. (Q 23277)

PHARMACIA

Compra-se no centro. Telephone Norte n. 1957. — Cantuaria. (Q 24091)

PHARMACIA

Precisa-se de um bom pratico; paga-se bem, á rua Marquez de Abrantes n. 207. (Q 24090)

O REI DO OURO

DOMINA O MERCADO
Cotações para hoje:

OURO	6$900
PLATINA	41$200
Pratas do Imperio 50% agio.	
BRILHANTES	2:000$

BRONZES, marfins, baixellas de prata, bandejas, joias antigas com diamantes, etc.

RUA 7 DE SETEMBRO 207, SOBRADO. (Q. 22783)

OLEADOS

Compram-se retalhos grandes e novos, para assoalhos, á rua Sete de Setembro, 231, sobrado, com Duarte. (Q 23246)

OURO

COMPRA-SE OURO para AMOEDAR, de 4$500 a 7$000; PLATINA, a 38$000; PRATAS DO IMPERIO com 50 % de agio; PRATAS DA REPUBLICA com 25 %, assim como: joias usadas, dentadura, etc. Antes de ir a qualquer parte é conveniente ir primeiro á RUA URUGUAYANA 133, na porta da charutaria, que paga mais do que ninguem. (Q 24036)

BICYCLETAS de ultimo modelo, com roda livre, para meninos e meninas, rapazes e moças

Casa Grão Turco

Ouvidor, 96 — Tel. N. 4.034. (3979)

LAROUSSE
Compra-se

tanto o grande, em 17 volumes, como o novo, em 8. EM BOM ESTADO. Informar o preço e onde pode ser visto, para a caixa do Correio 1256. (Q 24014)

COLLEGIOS

Collegio Sylvio Leite

— Rua Mariz e Barros n. 258 — Telephone Villa 1.252. Internato, semi-internato e externato. Cursos primario, secundario, commercial e especial de preparatorios, com programmas equiparados aos do Collegio Pedro II. Ensino pratico de linguas vivas. Instrucção physica e militar, com direito á caderneta de reservista. Cuidadosa preparação intellectual com obrigatoriedade rigorosa, de estudo e alliada á educação moral, civica e religiosa, esta facultativa e sob o ponto de vista catholico. Tratamento excellente, sendo as refeições dos alumnos as mesmas do director e professores. (6710)

Agencia Dactylographica e de traducções

Executam-se trabalhos dactylographos e traducções com o maior esmero e presteza, na Escola Commercial Feminina, á rua S. José n. 72, 2º andar. Preços modicos. Informações na séde da escola, das 10 horas da manhã ás 5 horas da tarde. (5265)

AUTOMOVEL

Vende-se um bello e esplendido double phaeton, sete logares, de afamada marca americana, com pintura inteiramente nova. Preço de occasião. Facilita-se o pagamento. — Tratar pelo telephone Villa n. 2303. (Q 22705)

Ilha de Paquetá

Casa mobiliada — Precisa-se alugar mobiliada, incluindo louça, vidros, trens de cosinha, por um ou dois mezes, a contar principio de abril; prefere-se tendo praia particular; resposta e preço a J. R. Coral, Rua S. Pedro 72, 1º andar ou telephone 1199 Petropolis. (Q 22777)

Casa para familia

Compra-se até 40:000$000, em bairro saudavel e saneado. Propostas, sem intermediario, a E. Ferreira. Rua Barão de Itapagipe 34 ou Rosario 78, (1º). (Q 22776)

PRATA

DE 100, 150, 300 A 1$200

Compra-se qualquer quantidade, em moedas, cascalho ou obra artistica como sejam: salvas, apparelhos ou outros objectos. Não vendam sem ver a nossa offerta. — Attendem chamados por escripto endereçados a Barbosa, Rua da Assembléa n. 45, sobrado. (Q 22759)

FOOT-BALL, AUTOMOBILISMO, AVIAÇÃO

e tantos outros "sports" exigem calma, sangue frio, dominio dos nervos. O successo em qualquer delles depende capitalmente do perfeito equilibrio do systema nervoso. E este obtem-se usando os providenciaes

Comprimidos "Bayer" de ADALINA

— sedativos e inoffensivos —

(10036)

A CASA ARMANDO

Chama a attenção de sua distincta clientella para os preços por que vende as meias de seda de todas as côres, para senhora e senhoritas.

VERDADEIRO RECLAME
Rua da Assembléa 107 — Telephone 2419 C. (10039)

Meias de 12$000 por 8$800

"Leilão de Mobiliarios"

O leiloeiro Gusmão, fará leilão amanhã, sabbado, 17 do corrente, á 1 hora, no seu armazem [illegible] de mobiliarios [illegible] (Q 24045)

CASA DELGADO

197, R. 7 de Setembro, 197

Saldos das cautelas do leilão de 12 de março de 1923:

[illegible]

Visto. O Fiscal, — Alfredo de Almeida. (Q 24006)

Velledina

Novos preparados scientificos, "formula do dr. Gouvêa Freire", de segura efficacia no tratamento da grippe e resfriamentos; dois comprimidos por dia constituem poderoso preventivo contra essas molestias. Drogaria Pacheco — Orlando Rangel — S. José, 61, com o depositario, e nas pharmacias. (Q 23224)

Doenças de ouvidos garganta, nariz e bocca — **Cura garantida e rapida do OZENA** (fetidez do nariz) processo inteiramente novo

DR. EURICO DE LEMOS

professor livre desta especialidade na Faculdade de Medicina do Rio de Janeiro. Consultorio: rua da Assembléa n. 11, sobrado, das 12 ás 5 da tarde. (Q 22000)

MENINAS

Precisa-se tres de 11 a 13 annos para collar papeis e sellos nas peças de rendas. — Tratar no largo de São Francisco n. 23, sobrado. (Q 22757)

REMINGTON

Vende-se uma em bom estado, com mesa americana de corrediça. Ver e tratar na Avenida Mem de Sá 71. (Q 22756)

Automovel Mercedes

Particular que se retira vende um em bom estado, preço de occasião. Trata-se na Praça Tiradentes n. 60. (Q 22737)

TUBOS DE BORRACHA

SOMELL

Para jardim, com e sem inserção de lona. Para alta pressão e vacuo. Sob encommenda, fazemos até de 13" de diametro interno. Mangueiras para E. de Ferro. Unicos depositarios: Mario Aranha & Cia. Avenida Rio Branco 9, sala 140. Telephone Norte n. 4117. (Q 21817)

Um milhão de marcos allemães

Antes da ultima guerra valiam 750:000$000 e hoje ao nosso cambio deveriam valer 2.200:000$000, mas devido ao dissidio existente presentemente entre os alliados, para normalizar a situação financeira da Europa, está sendo cotado á razão de 430$000 a 560$000 o milhão. Qual será o lucro no dia em que o marco melhorar? Poderá ser de centenas de contos. Qual o prejuizo no caso de maior baixa? Só poderá ser do pequeno capital empregado, isto mesmo só no caso que a Allemanha desappareça do mappa, coisa impossivel! — Haverá alguem no mundo que pense no desapparecimento do mais laborioso povo do globo terrestre? Estamos crentes que não... Marcos allemães e corôas austriacas. Vendemos qualquer quantia ao melhor preço da praça. — FEDERICO TOMASELLI & CIA. — 27, RUA DA SAUDE, 27. (Q 22779)

CASA MOBILADA

Aluga-se para familia de tratamento e gosto, toda envernizada, com 3 quartos, 2 salas, etc. Ver das 5 1/2 ás 7 da tarde, rua Conde de Bomfim 111, casa XIX. (Q 22742)

Joven commerciante

Precisa relacionar-se com uma senhora solteira ou viuva de 20 a 40 annos, sem compromissos e com algum capital para desenvolver uma casa de negocio por atacado no centro commercial como socia solidaria ou commanditaria. Note bem: quem não estiver nas condições é excusado apresentar-se. Cartas para J. M. Gonçalves, no escriptorio desta folha. (Q 22758)

Casas economicas

Mestre competente, com trabalhos executados para senhores vistos, faz casas de tres quartos, duas salas, de jantar, [illegible] (Q 24946)

Carro para fazenda

Vende-se um, de quatro rodas, para seis pessoas, por 1:000$000. Ver e tratar, na Avenida Mem de Sá 37. (Q 24753)

ALUGAM-SE

optimos escriptorios em local muito accessivel. Preços modicos. A tratar com H. Lisboa, rua da Carioca n. 41. Telephone Central 4385. (10005)

SR. FREDERICO PENNA

Tendo ficado, até hoje, SEM RESPOSTA [illegible] rua do Rosario n. 99. (Q 24013)

Negocio de occasião

Por doença traspassa-se uma esplendida pensão com apartamentos, com banheiros, boas salas e quartos, bello salão de jantar, copa, cozinha, jardins, morro nos fundos onde se avista toda a bahia, completamente installada e reformada de novo, com todos os requisitos modernos, ricos moveis, crystaes, crystofles, etc. Está bem alugada e tem desde já vida propria; para mais informações telephonar Beira Mar 1304, com a proprietaria; preço de occasião. (Q 22793)

CASA DE MODAS

Traspassa-se uma no centro da cidade, loja, por preço de occasião. Falar com Soares, Tel. C. 5374. (Q. 23272)

Copeira arrumadeira

Precisa-se de uma para casa de pequena familia de tratamento. Prefere-se mocinha, branca ou de côr. Ensina-se caso não conheça bem o serviço. — Para o Meyer. — Tratar com o dr. Sá Rego. Rua do Carmo n. 71. (Q 23124)

Professores internos

Precisa-se de professores internos devendo os candidatos terem conhecimentos de disciplina collegial e que leccionem classes dos cursos secundarios e preliminar. Informações á praia Botafogo n. 374. (10041)

2º andar á Avenida Rio Branco

Aluga-se á Avenida Rio Branco 35. A, um bom sobrado completamente limpo e encerado, todo ou somente a parte da frente, que consta de quatro commodos. Trata-se na DROGARIA FERREIRA. — Uruguayana n. 27 e para ver no mesmo, a qualquer hora. (Q 22766)

DICCIONARIO LAROUSSE

Vende-se uma collecção deste diccionario, em oito grandes volumes, (illustrado), preço de occasião. Rua do Areal 40, quarto 1, das 9 ao meio dia. (Q 22799)

Helena Keller — Dansas modernas

TANGO ARGENTINO — BASTON VALS

Lições particulares. Curso geral. — Methodo pratico por professores e professoras estrangeiras. Fala-se portuguez, inglez, francez, allemão e hespanhol. Rua Evaristo da Veiga n. 20, 2º andar. Telephone Central 4365. (Q 22800)

ALLEMÃO

Lecciona-se a domicilio. Preço: 15$ tres aulas por semana. Informações com Armando, das 7 ás 16 horas, 3º regimento de infantaria. Secretaria. (Q 22804)

AUTOMOVEL AMERICANO

Vende-se um com sete logares; ver e tratar á rua Archias Cordeiro n. 39, Engenho Novo. (Q 22617)

Quarto - Precisa-se

Casal modesto, desejando viver com a maxima independencia, aluga quarto mobilado com ou sem pensão, preferindo em casa de senhora só e onde não haja outros hospedes. Cartas para este jornal a F. C. (Q 22712)

Consultorio medico

Aluga-se um, installado. Rua Ourives n. 6, 1º andar. — Frente para a Avenida Rio Branco. (Q 22752)

SERRARIAS

Vendem-se as seguintes machinas em perfeito estado e de funccionamento garantido. Um engenho de poço, vertical, modelo moderno, para toras até 500mm diametro com motor electrico de 15 HP. Uma plaina de 4 faces, dando até 18 cent. com motor electrico de 7 1/2 HP. Uma machina "Universal" (isto é, serra circular e furador), trabalhando em espheras, com motor electrico de 5 HP. Todas estas machinas são allemãs e se acham montadas e rotações adequadas a cada. Tratar na Rua Buenos Aires n. 219 (proximo á Avenida Passos). (Q. 22780)

SOBRADO

Aluga-se um, grande, sobrado com quatro salas espaçosas e dois quartos, todos com janellas para a rua, [illegible] Tratar na rua S. Pedro n. 169. (Q [illegible])

Consultorio medico

Tres vezes por semana, alugam-se salas, [illegible] á rua S. José 42.

Cachorros policiaes

Vendem-se um casal e dois filhotes por preços razoaveis; para ver na rua Daniel Carneiro n. 131, Engenho de Dentro. (Q 24017)

Professora primaria

Professora diplomada, com longa pratica, lecciona todo o curso primario, noções de francez e de piano. Attende a chamados para collegios e casas de familia. Cartas para E. M., nesta folha. (Q 22843)

Casa mobilada

Casal que se retira desta capital traspassa uma casa a quem comprar todos os moveis e utensilios que a guarnecem; a casa está confortavelmente montada, acha-se situada nas immediações do largo do Machado. Aluguel muito em conta. Telephonar para Beira Mar n. 2694. (Q 22836)

AUTOMOVEL

Vendem-se dois "Overland", de 18 H. P. Preço: 5:000$000 cada um. Trata-se á rua Chile 33, charutaria. (Q 23269)

Varejo de cigarros

Vende-se um á rua Chile n. 33. — Trata-se na mesma. (Q 23269)

10:000$000

Precisa-se da quantia acima por seis mezes, juros de 4 % ao mez e boas garantias. A quantia acima é para legalizar documentos de grande propriedade, afim de poder-se organizar empreza para exploração durante cinco annos; garante-se á pessoa que concorrer com o capital acima e que será pago em seis mezes tambem uma bonificação mensal de 400$000, durante o prazo de quatro annos e meio. — Cartas no escriptorio desta folha a F. L. (Q 22811)

Como se reconquistar a integridade physica

As perturbações sexuaes no homem, sejam por esgotamento nervoso, consequente de grandes trabalhos physicos ou intellectuaes, sejam por outras quaesquer causas, que levam o representante do sexo forte ao envelhecimento precoce, têm sempre como origem a insufficiencia das glandulas que regem o apparelho genital.

Isto conhecido, como é hoje, segundo os mais modernos estudos scientificos, não é mais licito a ninguem pretender corrigir taes falhas organicas por meio de estimulantes chimicos, perigosos aphrodisiacos, de ephemero quanto illusorio effeito; urge, ao contrario, combater-se o mal na sua origem. O remedio aconselhavel, então, é o novo soro denominado hormandrico. A acção physiologica deste sôro (extracto de sangue desprovido de albuminas, associado á acção physiologica do extracto das secreções das cellulas intersticiaes) é eminentemente estimulante sobre o systema nervoso, sobre a evolução geral do organismo, sobre a nutrição geral, sobre o equilibrio biochimico do corpo, sobre a reconstituição do espirito, etc. Diz-se em duas palavras: a acção do sôro hormandrico, é estimulante e equilibradora por excellencia; por conseguinte esta é a unica acção que aproveita, de uma maneira positiva, ás pessoas que não têm regulares as funcções sexuaes. (10.[illegible])

Eczemas, feridas, ulceras

Tratamento garantido com o pó de aroeira comp., marca Liége. Na folha. Lata 2$000. Drogaria Baptista, rua Primeiro de Março n. 10 — V. rua dr. Bulhões 145 no Engenho Dentro. (Q 22778)

Compra de predio

Compra-se um em bom estado de conservação, com tres ou quatro quartos, duas salas e mais dependencias para familia e que tenha algum terreno, em local que não exceda de S. Francisco Xavier. — Offertas com detalhes, em carta, para o escriptorio deste jornal, á Leopoldina. Dispensa-se intermediario. (Q [illegible])

Vêr para aprender e recordar

VIAJAR sem deixar o assento; vêr terras longinquas, edificios notaveis, animaes estranhos; tornar interessantes as materias mais aridas. Isto é o que faculta o projector **Balopticon—a lanterna magica perfeita.**

Reproduz, ampliando—as, photographias de logares remotos, vistas opacas ou transparentes, moedas e sellos.

Nos centros educativos mais progressivos se considera o projector Balopticon de Bausch & Lomb um elemento indispensavel para fazer o estudo mais interessante e proveitoso.

Pedir os folhetos descriptivos.

BAUSCH & LOMB OPTICAL CO.
Rochester, N. Y., E. U. da A.
(2609)

MOLESTIAS DOS RINS E DO CORAÇÃO

Use o TONICARDIUM, tonico dos rins e do coração; limpa a bexiga, desinflama os rins, contra as seplerites, areias, colicas renaes, augmenta as urinas. Tira as inchações dos pés e rosto, hydropsias, com cansaço, falta de ar, palpitações, dores sobre o coração, asthma, bronchite asthmatica, arterio-sclerose; remedio approvado pela Saude Publica. Na Casa Huber, rua Sete de Setembro n. 65; Drogaria Rodrigues, rua Gonçalves Dias n. 41; Drogaria Pacheco, rua dos Andradas n. 43, e Drogaria Baptista. (Q 23218)

Terreno - Icarahy

Vende-se por 7:000$000, com 12 metros de frente. Facilita-se o pagamento. Cartas a F. E. C. neste jornal. (Q 23185)

Trabalhos typographicos e de encadernação

Executa-se perfeitos e a preços modicos, na rua do Ouvidor n. 54. Telephone Central 4605. — Officinas Graphicas de "Negocios". (Q 23188)

SITIO

Vende-se um no 'Bangu', Estrada Real n. [illegible], distante 10 minutos da estação. Casa forrada e assoalhada, uma [illegible], gallinhas, [illegible] uma carreira, arvores fructiferas e algumas plantações. (Q 23194)

Luxuoso palacete - Tijuca

Aluga-se novo a vagar em 31 de Março, podendo ser visto. Tratar no Escriptorio da Formicida Paschoal, á rua Buenos Aires 120, 1º andar. Está situado á Rua Professor Gabizo n. 174. (Q. 22752)

CASA

Pequena familia de boa educação e de todo respeito, procura uma casa mesmo que seja em avenida, que tenha dois quartos, duas salas, cozinha, etc., até 150$000 mensaes. Nos bairros do Cattete, Laranjeiras ou Botafogo. Dá-se bom fiador. Cartas para este jornal a A. J. B. (Q 22722)

OZENA

(FETIDEZ NASAL)

DR. EURICO DE LEMOS

"especialista de doenças de garganta. Cura garantida e rapida, pelo nariz, ouvidos e bocca". Professor livre da Faculdade de Medicina do Rio de Janeiro. Consultorio, rua da Assembléa n. 13, sobrado, das 12 ás 6 hora sda tarde. (Q 22000)

Dactylographo

PRECISA-SE de um moço que saiba escrever bem á machina, que conheça regularmente o portuguez e que tenha boa calligraphia. Informações á praia Botafogo, 374. (10027)

VIAS URINARIAS

O especialista DR. CARLOS DAUDT garante a rapida cura da gonorrhéa pelos seus methodos modernos. Tratamento indolor de estreitamentos, callos urethraes, fistulas urinarias, etc. Reintegração completa da funcção genital. Consultas á rua Sete de Setembro n. 219, sobrado, das 2 ás 5 horas, diariamente. (Q 23147)

PHARMACIA

Pratico habilitado, com exame na Saude Publica, deseja collocação. Cartas a Almeida para a rua S. Francisco da Prainha n. 21. (Q 22701)

PHARMACIA

Precisa-se de um servente á rua S. Leopoldo n. 7. (Q 22706)

Os primeiros annos

O primeiro lustro da vida é todo inconsciente e é logico que sejam verdadeiramente felizes as creanças, e sempre nos momentos de alguma contrariedade se diz: "voltaram os annos da infancia"; porém esta felicidade, pela qual todos passam é para os paes muitas vezes motivo de angustias, sobretudo quando o pequeno é atacado por alguma doença das vias respiratorias, que os afastam das travessuras infantis.

Porém, em qualquer caso, o XAROPE DE AMBROZOIN é de efficazes resultados, e na tosse produz rapidamente seu effeito curativo. Tambem para todas as edades é um optimo balsamico nas affecções do peito. (3334)

CASA

Aluga-se a esplendida casa á Rua Copacabana n. 1057. A tratar com o gerente desta folha. Chaves na casa á mesma rua n. 1101. (10029)

MACHINAS DE ESCREVER

Não compreis machinas sem visitar o nosso grande stock. Temos machinas para todo o preço: REMINGTON, UNDERWOOD, ROYAL, CORONA, CONTINENTAL, OLIVER, etc., desde 200$000. CONCERTAMOS e reformamos qualquer especie de machinas e em qualquer estado.

COMPRAMOS machinas, taboas e tampas.

FITAS para qualquer machina dos melhores fabricantes, a 4$000 cada.

PAPEL CARBONO, de todas as côres, marca Germanica OTTONIA, de inegualavel qualidade, superior, 10$000 a caixa.

GRANDE OFFICINA DE MACHINAS DE ESCREVER
FEDERICO TOMASELLI & CIA.
RUA DA SAUDE, 27 (Praça Mauá)
(Q 22780)

ESCRIPTAS COMMERCIAES

Pessoa de toda a confiança e competencia, tendo trabalhado durante muitos annos como guarda livros e actualmente chefe de contabilidade de importante firma desta praça, deseja encarregar-se da execução de pequenas escriptas commerciaes. — Chamados para C. P. S. nesta folha. (Q 22772)

CASA

Magnifica, quasi esquina Mariz e Barros, centro de terreno, feita a capricho. Vende-se por 55:000$000. — Phone [illegible] (Q 22761)

ESSEX MOTOR CARS

O melhor automovel de 4 cylindros no mercado mundial, segundo a opinião autorizada de especialistas americanos e europeus.

Existem mais de 90.000 em uso. Fazem mais de 10 kilometros com um litro de gazolina, como attestam os possuidores do modelo 1923.

Agentes: — T. L. WRIGHT & CIA. LTD.
142-144, Evaristo da Veiga.
(10020)

Quarto com pensão

Aluga-se em casa de familia franceza um pequeno quarto com todos confortos. Situado no centro de um lindo jardim e perto dos banhos de mar. Cozinha de primeira ordem. Rua Senador Vergueiro n. 36. (Q 23220)

TYPOGRAPHO

Precisa-se de um, de preferencia que trabalhe em carimbos ou bicos, á rua da Quitanda 97. — Casa Mattiy. (Q 24027)

CODIGO LIEBER

Vende-se um, edição em francez, em segunda mão, muito limpo e perfeito. Rua Theophilo Ottoni n. 31, loja, com o sr. Humberto. (Q 23216)

PINTORES

Precisa-se de pintores habilitados, especialistas em automoveis, na "ITA GARAGE". E' escusado apresentar-se quem não estiver nas condições exigidas. (Q 24030)

PREDIO EM COPACABANA

Aluga-se por contrato magnifico predio com porão habitavel, varanda, jardim e garage, á rua Bolivar n. 79; está aberto; informar com o sr. Jorge Pinto, na Avenida Central n. 131. (Q 23219)

PLAINA

combinada para madeira, 500 m|m de largura, retorçada. — Trata-se á rua do Senado ns. 267|69. (Q 24031)

ESCRIPTORIO

commercial, já montado, com telephone e emprego, cede-se uma parte muito conveniente, a corrector ou despachante aduaneiro. Ver e tratar á rua São Pedro n. 48, primeiro, sala 3. (Q 24032)

CASA SILVA

Jorge da Silva Oliveira — Becco do Rosario n. 11, e largo do Rosario 23, perdeu a cautela desta casa sob o n. 73.088. (Q 24031)

CINEMA

Vende-se ou admitte-se um socio, quasi prompto a ser inaugurado, em logar de futuro. Trata-se á rua Camerino 12, com Rocha, das 11 ás 14 horas. (Q 23209)

A melhor pasta dentifricia é o SYNOROL

Formula do prof. FREDERICO EYER, e scientificamente preparada pelo "INSTITUTO FREUDER". Torna os dentes lindos e claros, é o melhor preventivo contra a pyorrhéa. O "SYNOROL" offerece gratis uma musica e lindos postaes aos seus consumidores. Experimentem! — RUA DO OUVIDOR 183 — ANDRADAS 29. (Q 23311)

Negocios commerciaes

Pessoa com muita pratica e boas relações commerciaes nesta praça e no interior, acceita toda e qualquer proposta de negocios de compras e vendas de artigos de qualquer especie, por conta propria ou commissão. Rua da Quitanda 56, sala 7, com o sr. H. Pereira. (Q 22720)

RENOVA-SE

a voz de qualquer piano por marimba, que seja, passará a tocar macio e aveludado. Faz-se por methodo moderno e garante-se o trabalho por longo tempo. Preço baratissimo. Afina-se correctamente. Telephone Villa 5275. (Q 23203)

Officina mechanica

Vende-se uma em um dos melhores pontos da cidade e já com grande freguezia. O motivo da venda e mais vantagens explica-se. Informações á rua da Candelaria n. 6, 2º andar, com o dr. Alves. (Q 22793)

PERDEU-SE

entre a rua Andradas e Buenos Aires, uma escriptura que diz Caminho do Sacco. Gratifica-se a quem a entregar á rua Mariz e Barros 176. (Q 23195)

PHARMACIA

Precisa-se de um bom pratico na rua Coronel [illegible] de Mello n. 390. (Q 23200)

Machina de escrever

Vende-se uma Corona, portatil, quasi nova, preço de occasião; rua Affonso Penna 89, c. I, prox. Haddock Lobo. (Q 23239)

REMINGTON

Vende-se uma machina de escrever n. 10, está nova, preço 600$, urgente. Rua Moraes e Valle n. 49, Lapa. (Q 23230)

Emprego publico

Uma pessoa que sae de um emprego publico que se vae vagar dentro de poucos dias, indica-o, mediante a pequena remuneração de 4:000$, a quem tiver elementos para se fazer nomear. E' emprego vitalicio, nocturno, com montepio; uma hora de trabalho tres vezes na semana, 6:800$000 de vencimentos annuaes. Cartas no escriptorio deste jornal para G. M. Rodrigues. (Q 24050)

Machina de escrever

Por preço conveniente, vende-se uma UNDERWOOD e uma REMINGTON. Bom estado; perfeito funccionamento. Rua Sete de Setembro 33, sobrado. (Q 24054)

Sitio ou chacara

Quem tiver e precise quem tome conta, fazendo criação a meias e plantação, deixe carta nesta redacção para o sr. Lima. (Q 23283)

As pessoas idosas ou não

que têm a bexiga preguiçosa e cuja urina se decompõe facilmente, devido á retenção, encontram na UROFORMINA DE GIFFONI um verdadeiro ESPECIFICO, porque ella não só facilita e augmenta a DIURESE, como desinfecta a BEXIGA e a URINA, evitando a fermentação desta e a infecção do organismo pelos productos dessa decomposição. Numerosos attestados dos mais notaveis clinicos provam a sua efficacia.

Encontra-se nas boas drogarias e pharmacias da capital e dos Estados, e no Deposito: DROGARIA GIFFONI — Rua 1º de Março, 17. (2788)

GOVERNANTE

Moça activa deseja casa de familia distincta; sabe tambem costurar. Telephone Central n. 3685. (Q 23223)

Não agradam nem appetecem os alimentos, preparados com a Banha?... Substitui pela Manteiga phosphatada Simões (Pasteurizada e Pura). (7318)

Palacete - Botafogo

Vende-se o confortavel e bello palacete, com magnificas accommodações, para familia de alto tratamento, magnificamente situado á rua General Polydoro n. 99, em leilão, na proxima semana, pelo leiloeiro Gusmão; informações na rua S. José 17. Tel. C. 3063. (Q 24045)

SALA

Aluga-se uma mobilada e independente, sem outro inquilino, a um senhor de tratamento. Rua Silva Manoel 82. (Q 23176)

Fossas Sanitarias "Inco"

approvadas pela Saude Publica

A PRESTAÇÕES

Sjoestedt Brothers

RUA OURIVES N. 56.

(6761)

GRUPO DE COURO

Vende-se um novo, Maple, modelo grande, com almofadas. Rua Senador Dantas n. 45. (Q 23175)

Senhorita Lili

Ensina pintura, bordados á machina, bico de penna, alto relevo á mão e á machina. Res. Travessa das Partilhas n. 20, loja. Telephone Norte 3905. (Q 23171)

Caixas d'Agua Higienicas

Systema "Gainer" patente n. 9071

EM CIMENTO ARMADO. 30 % MAIS BARATO QUE AS CAIXAS COMMUNS.

Duração eterna.

Sjoestedt Brothers

Rua Ourives n. 56.

(6762)

Copeira — arrumadeira

Precisa-se de uma para casa de pequena familia de tratamento. Prefere-se mocinha, branca ou de côr. Ensina-se caso não conheça bem o serviço. Para o Meyer. — Tratar com o dr. Sá Rego. — Rua do Carmo n. 71. (Q 23124)

COSTUREIRAS

Precisa-se costureiras na Casa Colombo, Avenida Rio Branco n. 111, 5º andar. (Q 22710)

Creanças fracas — anemicas — dentição?... Preparai as suas papinhas com o alimento tonico — a Manteiga phosphatada Simões. (7318)

Terrenos em Corrêas

Vendem-se dois lotes na rua Maria Carolina, medindo 20 metros por 35 de fundos, preço 5:000$400 cada um; 2:000$ á vista e 3:000$ a prazo. Trata-se com o sr. Villa Verde na rua do Rosario 75, sobrado, das 2 ás 5 horas da tarde. (Q 22716)

CASA MOBILADA

Para uma familia de fino tratamento precisa-se alugar uma casa terrea, que tenha, no minimo, cinco quartos e que esteja em optimas condições de conservação e hygiene. — Cartas á rua da Candelaria n. 77, 1º andar. (Q 22715)

Palacete mobilado

Numa das melhores ruas de Botafogo aluga-se uma linda casa apalacetada, construida no centro de bello terreno ajardinado, com nove quartos, sala de espera, dois salões, sala de leitura e de almoço, tres banheiros, etc., etc. — Aluga-se casa confortavel casa lindamente mobilada, por um anno, a familia de tratamento, que dê todas as garantias. Informações Sul 2648. Offertas minuciosas dirigidas neste jornal a A. M. (Q 22714)

Precisaes de usar tonico — ou fortificantes — ou de phosphatos?... Usai a medicina alimentar — a Manteiga phosphatada Simões. (7318)

ATTENÇÃO

Tres moços distinctos, do commercio, desejam encontrar pensão em casa de familia que não tenha outros pensionistas. Só serve no centro. Resposta a J. R. C. neste jornal. (Q 24043)

CASA MOBILADA

Aluga-se com boas accommodações para familia, na rua Alice n. 78. — Laranjeiras. (Q 23230)

A MELHOR LAMPADA G. E. EDISON BRASILEIRA

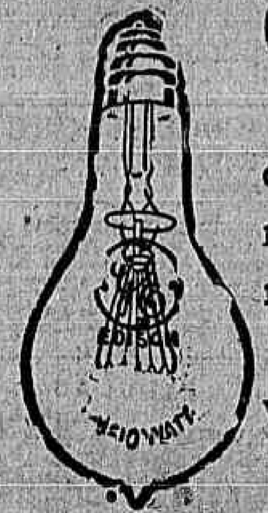

é a mais preferida por ser a mais economica, mais duravel, e dar mais luz. (10010)

PIANO

Vende-se um, para estudo, necessitando de um pequeno concerto, preço de occasião, á rua 19 de Fevereiro n. 106. — (BOTAFOGO). (Q 22621)

Aluga-se uma casa

traspassando-se o aluguel, com os moveis ou vendem-se os moveis. Casa muito bem mobilada, em rua transversal, muito perto da praia do Flamengo. — Telephone Beira Mar n. 205. (Q 23075)

PENSÃO ZURICH

Appartamento com sala de banho. — Quartos para solteiros e para familias. Praia de Botafogo 172. Tel. Sul 435. (Q 22596)

QUARTO

Aluga-se em casa de familia de tratamento, uma sala de frente, mobilada e com pensão, a casal sem filhos ou a dois senhores de tratamento, á rua do Ouvidor n. 55, 2º andar. (Q 23109)

LANCHAS

Vende-se uma lancha nova em folha. Trata-se com FEDERICO TOMASELLI & COMP. — A' Avenida Rio Branco n. 5, 3º loja. (Q 23127)

PRECISA-SE

de um jardineiro e de uma boa cozinheira, á rua do Aqueducto n. 1845, Santa Thereza, dando informações. (Q 23129)

GARAGE PEDRO AMERICO

Rua Pedro Americo n. 70. Vende-se um automovel "Opel", completamente novo, 40 H. P., 7 logares. Trata-se na mesma. (Q 23135)

O Céo e o Inferno

Ou a vida depois da morte. Preço 6$000, nas livrarias Alves, Ouvidor, Uruguayana 29, Gonçalves Dias 78. (Q 23137)

LOCOMOVEL

Vende-se um de força de 8 cavallos, com utensilios para fabricar polvilho e uma serra circular. Trata-se aos domingos, das 6 ás 11 horas, na rua Bernardino Mello 11, Nova Iguassú. (Q 21904)

JOIAS A PRAZO

Vendem-se em magnificas condições; tambem compram-se joias de qualquer qualidade, ouro e dentes usados. Rua Uruguayana 91, sob. Tel. N. 6130. (Q 21899)

PREDIO

Aluga-se o predio da rua Marquez de Olinda n. 69 (Botafogo) pelo aluguel mensal de 300$000 e impostos. Trata-se com o corrector Moniz, á rua General Camara n. 26, loja. (Q 22541)

OPERARIOS

Precisam-se, de bons chanfradores, viradores, gaspeadores e de boas pospontadeiras, na rua S. Christovão 352. (Q 22555)

PIANO

Compra-se, de particular, em perfeito estado. Offertas á rua Barão do Itapagipe 92, Rio Comprido. (Q 22543)

DORMITORIO

Vende-se um completamente novo, para casal, composto de oito peças, estylo moderno, com marmore onix e espelhos de crystal; ver e tratar á rua Paulo de Frontin n. 79, terreo, Esplanada do Senado, das 7 ás 11 da manhã. (Q 23054)

Optima occasião

Traspassa-se o de uma casa commercial com a sua rica installação ou cede-se parte da mesma; cartas a Severiano. (Q. 23102)

Operarios e funccionarios!

Nas proprias fabricas e repartições, sem perder tempo, podereis augmentar de 200$ a 500$ vossos ordenados mensaes, angariando inscripções para a série "Centenario" da Soc. Sul-Riograndense de Sorteios. Prospectos e informes mais detalhados, á rua Gonçalves Dias 30. Telephone Central 2112. (Q 22,205)

COZINHEIRA

Precisa-se de uma de forno e fogão. Exigem-se referencias e paga-se bem. Rua Paulo Frontin n. 93. — Esplanada do Senado. (Q 21900)

CASA EM RAMOS

Vende-se para pequena familia de tratamento, um minuto da estação; tem jardim, quintal arborizado, etc. Trata-se na rua Roberto Silva n. 24, com o proprietario. Negocio directo e urgente. (Q 21914)

PREDIO

Compra-se um para pequena familia em transversaes do Cattete, Botafogo ou Laranjeiras. Cartas para José nesta redacção. (Q 21907)

CASA

Traspassa-se uma bem mobilada com tres quartos e duas salas, á rua do Cattete n. 106, sobrado. (Q 22552)

AMA SECCA

Precisa-se de uma ama secca que seja branca e que dê boas referencias da conducta. — Para tratar á rua do Ouvidor n. 189, loja. (Q 23091)

Terreno em Petropolis

Vende-se optimo terreno, prompto para construir, no melhor ponto da rua Thereza, junto do n. 193, com gradil e portão de ferro novos e calçamento na frente; mede 15 metros de frente por 30 de fundos, tendo o muro de um dos lados e a sapata para muro do lado opposto; tratar em Petropolis pelo telephone 139 e no Rio, á rua da Assembléa n. 13, (1º andar), das 12 ás 5 horas. Preço definitivo: 20:000$000. (Q 13949)

TERRENOS NA PENHA

Vende-se optimos lotes de 10 x 50, por preço modico. Trata-se á rua da Assembléa, 13 (2º andar), das 12 ás 5 horas da tarde. (Q 20303)

Venda de terrenos a prazo

Vende-se 10 lotes, 9 x 45 metros, no Morro das Dôres (Todos os Santos), junto á capella; informa-se com o sr. João, á rua Santa Luzia n. 60, das 9 ás 4 horas. (Q 22553)

Casa em Icarahy

Aluga-se por tres a quatro mezes, a pittoresca vivenda da rua Mariz e Barros n. 121, a dois minutos da praia. Trata-se na mesma ou defronte. (10.000)

Hexagon

A MELHOR MACHINA DE COSTURA

A' venda nas principaes casas

HEXAGON SEWING MACHINE Co.

CAIXA POSTAL 1294
RIO DE JANEIRO
(8001)

Arame farpado preto

Vende-se com vantagem de preço, de fieira 12 1|2 e rolos de 27 e 52 kilos. RUA S. PEDRO N. 175. (Q 22410)

Predio em Botafogo

Aluga-se com ou sem mobilia, uma casa na rua dos Voluntarios da Patria, contendo seis salas, oito quartos, tres quartos para creados, cozinha, copa, despensa, bom quarto para deposito ou adega, tres toilettes para familia sendo um com banheiras, systema de agua quente encanada para todas as banheiras e pias de serviço da casa, excellente lavanderia, reservada para creados com banheiro de immersão e de chuva. O predio está situado no meio de terreno e tem um bom quintal com arvores fructiferas, estufa para plantas, gallinheiro e casa para combustivel. Trata-se na Avenida Rio Branco n. 23, 2º andar, das 10 ás 12 horas da manhã. Não se attende a perguntas pelo telephone. (Q 22475)

Hemorrhoidas

Cura radical, sem dôr e sem operação.

Dr. Raul Pitanga Santos

RUA DO PASSEIO, 56, sobrado, de 1 ás 4. (Q 18639)

ESPOLIO

O leiloeiro ERNANI DE CARVALHO, autorizado por alvará do exmo. sr. dr. juiz do espolio da finada Desirée Josephine Chemim, venderá em leilão os seguintes solidos predios terreos: SEXTA-FEIRA, 16, A'S 4 HORAS, Predio á ESTRADA DA PENHA 843, largo do Bomsuccesso. Predio á ESTRADA DA PENHA s| numero, junto ao predio 843, esquina largo de Bomsuccesso. QUARTA-FEIRA, 21, A'S 4 HORAS. Predios á rua Bomsuccesso ns. 94, 98, 102, 104 e um sem numero, occupado por negocio, ao lado do predio 94, dois lotes de terrenos medindo cada um 7,45x37,95, sitos á rua Bomsuccesso, ao lado direito do predio 104. Signal, 20 °|° no acto da arrematação. (Q 22434)

Antonietta Pinto

Communica ás suas amigas que mudou para a rua Carioca n. 48, 2º andar. — Telephone Central n. 3539. (Q 20927)

C. H. — MEDIUNS INVISIVEIS

Para obter Diagnosticos de Qualquer Molestia, é só dirigir-se á Caixa do Correio numero 1352 (Rio de Janeiro), do Centro Humanitario acima, mandando o Nome, Edade, Profissão, Residencia, e um Sello de 200 reis para a resposta. (573)

CALLISTA

F. VARA MOLEDO

Rua Uruguayana n. 31, sobrado. — Telephone Central n. 4126. (0955)

Mobiliario para Noivos

CASA RIBEIRO

Executam-se sob encommenda, por catalogos allemães, qualquer trabalho, inclusive em laqué, por preços modicos e acabamento cuidadoso. — RUA SENADOR DANTAS N. 45. (Q 21773)

Máu cheiro do suor

Evita-se com uma só applicação do "ANTI-SUDOR". Caixa, 2$500. — CRASHLEY & CIA. — Ouvidor 58. (Q 22453)

ROYAL 10

Vende-se uma machina de escrever perfeita, por preço barato, na rua Evaristo da Veiga n. 109, sobrado. (Q 21703)

CASA NAS LARANJEIRAS

Vende-se uma de sobrado, á rua Ypiranga, por 50:000$000. — Trata-se na Avenida Rio Branco n. 144, loja. (Q 19992)

"RHEUMATIL"

V. EXCIA. SOFFRE?

Do rheumatismo, artritismo, gotta, diabetes e diatese urica? Tome o "RHEUMATIL", unico especifico que lhe poderá trazer o bem estar desejado! V. em todas as drogarias. Dep.: Drogaria Evaristo. Rua dos Andradas 29. (Q 18372)

Mme. MARIN

Professora de côrte francez. Acceitam-se alumnas. Moldes sob medida. Rua Moura Brito 48. (Conde Bomfim). (Q 18525)

Moças que trabalham

Casa de familia distincta em Botafogo hospeda por 150$000 mensaes, com pensão. Telephone Sul n. 2530. (Q 13582)

AGENTES

Uma firma de engenheiros no Condado de Lancashire, fundada em 1839, fabricantes de machinismos para minas, a saber: machinas de puxar e içar, movidas a vapor, a ar comprimido e a electricidade, e tambem machinismos para contradores e empreiteiros, etc., cabrestantes movidos a electricidade, a vapor e a gazolina, turbinas e rodas "Pelton", precisam de agentes na America do Sul. Só aquelles que poderem garantir bons negocios serão attendidos. Escrever a Box X. T. 891, Hopwoods, 170 Fleet Street, Londres. (9982)

—URODONAL—

E A GOTTA

Rheumatismo
Pedra na bexiga
Calculos
Nevralgias
Sciatica
Arterio-sclerose
Obesidade
Azias

O URODONAL realiza uma verdadeira sangria urica (acido urico, uratos e oxalatos).

Communicações:
Acad. de Medicina em
(10 nov. 1908)
(14 dez. 1908)

Estabelecimentos
Chatelaine, 2 bis, rue
Valenciennes—Paris.

— Oh! meu amigo, que fazes? Tomas licores e estás com a gotta...
— Nada receies; com algumas colheradas de URODONAL, tudo isto passa sem difficuldade.

"Administrada na occasião das crises agudas da gotta, o Urodonal não tem nenhum effeito pernicioso, como os salicilatos nenhum dos effeitos perigosos e ás vezes a temer, do colchico e da colchicina. As dores perdem rapidamente a acuidade e a propria duração da crise torna-se muitissimo abreviada."

Dr. F. MOREL.

(Medico-major de 1ª cl., reformado, antigo medico dos hospitaes da marinha e das colonias.)

"Mandei fazer analyses comparativas, antes e depois do tratamento, por um pharmaceutico do meu hospital, e pude verificar os bons resultados do Urodonal."

Dr. JODRY.

Medico-chefe do hospital militar de Sfax.

DIALIROL. — Banho carbogazoso, toni-sedativo: arterio-sclerose, anemia, dermatoses, molestias das senhoras, arthritismo, cardiopathias.

LINYCOL. — Balsamo calmante, Rheumatismo, Gotta, Lumbago, Nevralgias.

VENDE-SE EM TODAS AS BOAS PHARMACIAS E DROGARIAS

Agentes geraes para o Brasil: — FERREIRA, BUREL & Cia. — Rua dos Andradas, 165. — Rio de Janeiro. (2259)

Srs. doentes

Quereis recuperar a vossa saúde sem terdes de mudar de residencia

Ide immediatamente ao *LEÃO DOS MARES*, que obtereis com pouco dinheiro o essencial para o vosso restabelecimento.

ELEGANCIA E CONFORTO

Moveis e tapeçarias do mais fino gosto, a titulo de reclame fornecemos

DORMITORIOS COMPLETOS EMBUTIDOS, ESTYLO MODERNO 1:000$000.

SALA DE JANTAR HOLLANDEZA, 950$000.

Peçam catalogos.

Rua do Passeio n. 110 — (Largo da Lapa) — Telf. Central, 822. (8600)

PREDIO

Vende-se optimo predio á rua General Silva Telles — Andarahy. Trata-se na mesma rua n. 41. (Q 21755)

Manteiga??

Usae a Phosphatada Simões!... 250 grammas della vale por 1 kilo da commum. E' apurada e pura. Torna-se mais economica por ser o extracto. E' saborosa e concentrada. (8114)

Quereis ganhar?

O Magnetismo Utilitario faz entreter amor ou harmonia, neutralizar males de inveja ou odio, facilitar casamento com a pessoa desejada, destruir feitiçaria, attrair abundancia de dinheiro, alcançar collocação, adivinhar numeros de sorte, ganhar no jogo da Bolsa, loteria ou qualquer outro. Serve tambem para hypnotizar ou magnetizar, fazer curar sómente com a mão ou olhar, em distancia, por carta dirigida ao doente. Elogiado pelo coronel Rochas, director da Escola Polytechnica de Paris, e pelo dr. Ochorowicz, professor da Universidade de Lemberg, o sabio que mais tem escripto sobre psychologia e cujas numerosas obras estão adoptadas nas Faculdades de Medicina officiaes. Custa *dose mil réis*, no INSTITUTO ELECTRICO, RUA DA ASSEMBLE'A N. 45, CAPITAL FEDERAL. (8498)

Caixas Registradoras

NATIONAL e AMERICAN. Compras, trocas e vendas. Grande officina para concertos, limpezas e nickelagem de registradoras. Attende-se a qualquer chamado e enviam-se prospectos e informações para o interior. Casa Vouga. Tel. Nte. 5056 — RUA SENADOR EUZEBIO N. 55 (proximo á praça da Republica). (Q 20470)

PHOSPHATOS??

Usae a Manteiga Phospatada Simões!... Uma lata vale mais de uma duzia de outro preparado que contenha phosphatos; porque estes, associados á manteiga, são absorvidos integralmente. (8114)

CASA DE AVES

Vende-se uma em bom ponto ou admitte-se um socio. Rua S. Christovão n. 123. (Q 23.222)

CASA

Aluga-se uma com magnifica vista, muito arejada, com quatro quartos, duas salas e mais dependencias, perto do Curvello, a quem comprar os moveis; negocio de occasião. Ver e tratar á ladeira de Santa Thereza n. 120. Aluguel 500$000. (Q 24040)

PARA ECONOMIA DO GAZ

A OFFICINA FEDERAL SUISSA concerta e põe em estado novo e por pouco dinheiro, os queimadores, as grelhas e as chapas dos fogões a gaz, os mais deteriorados ou quebrados. — Attende-se a chamados pelo telephone Central 664. Rua dos Arcos 64. (Q 24049)

CACHORRA

Vende-se uma finissima, raça Colley, com seis mezes de edade. B. M. 4021. (Q 24044)

CASA

Aluga-se a de n. 193 da rua Lins Vasconcellos, Engenho Novo, com tres salas, oito quartos, cosinha, banheiro e W. C. Trata-se na mesma rua 143. (Q 23.228)

Pensão Flamengo

Traspassa-se uma pequena, pertinho dos banhos do Flamengo, muito bem frequentada. Informa-se na rua do Cattete n. 332, loja. (Q 23.225)

CASA MOBILADA EM COPACABANA

Aluga-se por um anno ou mais, uma acabada de construir, de estylo e conforto moderno, com dois pavimentos, garage, etc., e no sobrado quatro quartos e sala completa de banhos. — Informações C. 2063, das 9 ás 5 horas da tarde, nos dias uteis, de preferencia, com Waldemar Martins. (Q 23236)

ACTOS FUNEBRES

Dalila Mattos Rudge

✝ Dorliska Mattos de Castro, Darko David Bhering de Oliveira Mattos e familia, Djalma de Mattos e senhora, José Pinto de Magalhães Sequeira e familia, Alfredo Mattos Rudge e familia, Paulo Mattos Rudge e familia e Pedro Mattos de Castro, convidam os seus parentes e amigos a assistirem á missa de 30º dia que mandam rezar por alma de sua filha, sobrinha, irmã e cunhada, DALILA MATTOS RUDGE, amanhã, sexta-feira, 16 do corrente, ás 9 horas, na Egreja de S. Francisco de Paula, pelo que se confessam desde já eternamente gratos. (Q. 22438)

Maria Adelaide de Sepulveda Souza

✝ Antonio Placido Marques, Maria Albertina de Souza Marques, dr. Armando Monteiro, Alba Monteiro, Maria Eugenia Rebello Pires, Luiz Nunes Pires, senhora e filhos, Raul de Araujo Gomes, senhora e filhas, Maria Bazilia de Sepulveda Ewerard, Georgina de Sepulveda Ewerard, almirante Godofredo Arthur da Silva e familia, dr. João Paulo de Brito e familia, genro, filha, netos, sobrinhos e sobrinhos e netos da fallecida muito querida e extremosa D. MARIA ADELAIDE DE SEPULVEDA SOUZA, agradecem penhorados a todas as pessoas que as acompanharam nesse doloroso transe e de novo convidam para assistir á missa de setimo dia que pelo repouso de sua alma mandam rezar no altar-mór da egreja de N. S. da Candelaria, amanhã, sabbado, 17 do corrente, ás 10 horas, pelo que ficam summamente gratos. (Q 23551)

Missa em acção de Graças

Commemorando as bodas de prata do casal HEITOR LOBO, seus filhos mandam rezar no dia 17 do corrente, ás 10 horas, na egreja de Santo Antonio dos Pobres (rua dos Invalidos), uma missa em acção de graças. (Q 21943)

Viuva Henriqueta da Costa Velho

✝ Pedro Augusto da Costa Velho, senhora, filhos, genros, noras e netos, Mario da Costa Velho, senhora, filhos e nora e Deoclecio da Costa Velho e filhos, confessam-se penhorados ás homenagens prestadas á sua nunca esquecida mãe viuva HENRIQUETA DA COSTA VELHO, por occasião de seu passamento, e, convidam os demais parentes e amigos para assistirem ás missas de setimo dia que mandam celebrar amanhã, sabbado, 17 do corrente, ás 9 1|2 horas, na egreja do Carmo, á rua Primeiro de Março, e na quarta-feira, 21 do corrente, ás 9 horas, na egreja de S. João Baptista de Nictheroy. (Q 23717)

Albano da Silva Ferreira

✝ Rodrigues, Ferreira & Cia. convidam a todos os parentes e pessoas de amizade do extincto, para assistirem á missa de setimo dia que mandam celebrar em sua intenção, ás 9 1|2 horas, amanhã, sabbado, 17 do corrente, na egreja do S. S. Sacramento da Antiga Sé, pelo que se confessam antecipadamente agradecidos. (Q 23167)

Alice de Menezes Pinto Bravo

✝ O dr. Gulherme Pinto Bravo e filhos, Antonio de Menezes e senhora, Julia de Moraes Menezes, dr. Pedro de Moraes Sarmento e familia, João Silvio Moraes e senhora (ausentes), Percilio de Carvalho e senhora (ausentes), Antonio Pinna e Mello e senhora, Rachel Munhoz de Moraes e filhos, dr. Edgard Limoeiro e senhora, dr. Oswaldo Limoeiro e senhora, Manoela Pinto Bravo, Antonio de Castro Pinto Bravo (ausente) e demais parentes agradecem penhorados a todas as pessoas que acompanharam os restos mortaes de sua extremosa esposa, mãe, irmã, sobrinha, nora, cunhada e prima ALICE DE MENEZES PINTO BRAVO e convidam para assistirem á missa de setimo dia que por sua alma mandam celebrar amanhã, sabbado, 17 do corrente, ás 9 horas, no altar-mór da egreja do Carmo. (Q 22,786)

Aida Rolszt dos Santos

✝ Herculano Gonçalves dos Santos e parentes, agradecem penhoradamente a todos que velaram e acompanharam no dia 9 do corrente, o corpo da sua prezada e inesquecivel esposa até ao cemiterio de S. Francisco Xavier, bem como o comparecimento de todos que assistiram á missa de setimo dia na egreja de Nossa Senhora de Lourdes, em Villa Isabel, mandada rezar pelo Apostolado da mesma. (Q 22778)

Coronel José Antonio Rodrigues Lima

✝ Dr. Antonio Rodrigues Lima, senhora, filhos, nora e genros convidam aos seus parentes e amigos para assistir á missa de setimo dia que por alma de seu irmão, cunhado e tio JOSE' ANTONIO RODRIGUES LIMA, fallecido — Bahia, mandam rezar hoje, sexta-feira, 16 do corrente, na matriz da Gloria, largo do Machado, ás 10 horas. Antecipam profundos agradecimentos. (Q 22.404)

Maria da Gloria de Béthencourt

(7º DIA)

✝ Matheus Alvaro de Béthencourt, Antonio Dias de Béthencourt, esposa e filhos, Theophilo Alvaro de Béthencourt, esposa e filhos, Didia de Béthencourt Pinho, esposo e filha, Anacleto Alvaro de Béthencourt, esposa e filhos, Pedro Alvaro de Béthencourt, Maria Cabral Castro e mais parentes, profundamente reconhecidos agradecem a todas as pessoas que compareceram ao enterramento de sua querida mãe, sogra e avó MARIA DA GLORIA DE BE'THENCOURT, e communicam que a missa de setimo dia será rezada amanhã, sabbado, 17 do corrente, ás 9 horas, na Cathedral Metropolitana. Antecipam a sua eterna gratidão a todos que se dignarem assistir a esse acto de religião. (Q 23192)

Maria Francisca Calmon de Siqueira

✝ Francisco Calmon de Siqueira e familia, agradecidos ás pessoas que se dignaram acompanhar á ultima morada os restos mortaes de sua prantezda mãe, sogra e avó MARIA FRANCISCA CALMON DE SIQUEIRA, de novo os convidam a assistirem á missa que por sua alma será celebrada amanhã, sabbado, 17 do corrente, ás 9 horas, na matriz do Engenho Novo. (Q 22796)

Labibe Curi As-Sissi

✝ Massoud Jorge e filhos, Assad Curi As-Sissi familia e irmãos, Elias Jorge As-Sissi e José Curi As-Sissi participam com profundo pezar o fallecimento de sua sempre chorada esposa, mãe, irmã e cunhada LABIBE CURI AS-SISSI, fallecida hontem ás 3 horas da tarde, na sua residencia á rua Bella de S. João n. 160, de onde sairá o feretro hoje, ás 5 horas da tarde, para o cemiterio de S. Francisco Xavier. Rio, 16 de março de 1923. (Q 23254)

Jair da Motta Pragana

✝ Maria da Gloria de Moraes Rego Pragana e filhas, Henriqueta Amelia Soares Pragana, filhos, genros e nora, Elisa de Moraes Rego e demais parentes agradecem penhorados ás pessoas de sua amizade que os confortaram no doloroso transe porque passaram com o fallecimento de seu esposo, filho, irmão, cunhado, tio e genro JAIR DA MOTTA PRAGANA, convidando-os para assistirem á missa de setimo dia que por sua alma mandam rezar na capella de Nossa Senhora da Victoria, na egreja de S. Francisco de Paula, ás 9 1|2 horas da manhã. (Q 21898)

Esther Caldas de Vasconcellos

✝ Capitão Francisco de Vasconcellos e filhos, viuva Elviro Caldas, coronel Raymundo de Vasconcellos e familia, Wanda Caldas, major Samuel Caldas e familia, Viviano Caldas e senhora, coronel José Bellens de Almeida e familia, dr. Viviano Caldas e familia (ausentes), penhorados agradecem ás pessoas que acompanharam o feretro de sua inesquecivel esposa, mãe, filha, nora, cunhada, irmã, cunhada, tia, sobrinha e prima ESTHER CALDAS DE VASCONCELLOS e de novo convidam os parentes e amigos para assistirem á missa de setimo dia que mandam celebrar hoje, sexta-feira, 16 do corrente, ás 10 horas, no altar-mór da egreja da Cruz dos Militares. (Q 22577)

Antonio Luiz Pereira

(SOLICITADOR)

✝ Irmãos, sobrinhos e demais parentes agradecem a todos os que se dignaram acompanhar o enterro de ANTONIO LUIZ PEREIRA e convidam os seus amigos para assistirem á missa de setimo dia que mandam rezar na egreja da Lapa (largo da Lapa), hoje, sexta-feira, 16 do corrente, ás 9 horas. Antecipadamente agradecem a todos que comparecerem a este acto de religião. (Q 23104)

Isabel Pereira de Lima

(1º ANNIVERSARIO)

✝ Eugenio Pereira de Lima, senhora e filha, Ernesto Pereira de Lima, senhora e filhos e Hilda Pereira de Lima fazem celebrar uma missa por alma de sua inesquecivel mãe, sogra e avó ISABEL PEREIRA DE LIMA, amanhã, sabbado, 17 do corrente, ás 8 1|2 horas, no altar-mór da egreja de S. Francisco de Paula, 1º anniversario de seu fallecimento, agradecendo desde já a todos que comparecerem. (Q 22550)

Luiz Iglezias

(PHOTOGRAPHO)

✝ Altina Iglesias e filho agradecem penhorados a todos aquelles que acompanharam os restos mortaes de seu inesquecivel esposo e pae LUIZ IGLESIAS e convidam a todos os seus parentes e amigos para assistirem á missa de setimo dia que será realizada amanhã, sabbado, 17 do corrente, ás 9 1|2 horas, no altar-mór da egreja de S. Francisco de Paula. (Q 22617)

Carlota Ferreira

(FALLECIMENTO)

✝ Antero Caetano de Faria (ausente) e mais sobrinhos e todos da familia Faria, participam o fallecimento de sua saudosa tia CARLOTA FERREIRA e convidam todas as pessoas amigas para acompanharem o seu enterro, saindo o feretro da rua Senador Dantas n. 3, (canto da rua do Passeio), hoje, ás 4 horas da tarde, para o cemiterio de S. Francisco de Paula, agradecendo de antemão este acto de caridade. (Q 23260)

Jacques Coelho Guinodie

✝ Annita Guinodie, Maria Guinodie, Joaquina e Sabina Infante, Mario Santos e Geny Santos, Antonieta Riera, Marieta Plentenauer e Carlota Guinodie, viuva, mãe, sogra, cunhados e avó de JACQUES COELHO GUINODIE, participam aos seus parentes e amigos o seu fallecimento, saindo o enterro hoje, ás 5 horas, da rua da Passagem n. 20, para o cemiterio de S. João Baptista. (Q 24058)

Casemiro Luiz Barbosa

✝ Viuva, filhos, genro, nora e demais parentes, agradecem a todos que se dignaram acompanhar o enterro de CASEMIRO LUIZ BARBOSA, e os convidam para assistirem á missa de setimo dia que será suffragada amanhã, sabbado, 17 do corrente, ás 8 horas, na egreja Santo Sepulchro (Sanatorio, Cascadura). Por este acto de religião hypothecam sua eterna gratidão. (Q 23746)

Manoel Antonio do Monte

✝ Durval Antonio do Monte, Eulina Assumpção Monte da Cunha, Joaquim de Lemos Cunha, filhos e genro do finado MANOEL ANTONIO DO MONTE, convidam os demais parentes e amigos para assistirem á missa que por sua alma mandam celebrar amanhã, sabbado, 17 do corrente, ás 8 horas, na egreja da rua Cardoso no Meyer, pelo que desde já ficam eternamente agradecidos. (Q 23728)

Agrippina Santos Cunha

✝ Sua mãe e irmãs mandam rezar uma missa amanhã, sabbado, 17 do corrente, ás 9 1|2 horas, na egreja do Senhor do Bomfim, em S. Christovão. (Q 24067)

José Carlos de Lima e Silva

(JUCA)

✝ Anna Freitas de Lima e Silva e filhos convidam aos parentes e amigos para assistirem á missa de trigesimo dia que por alma de seu inolvidavel filho e irmão JOSE' CARLOS DE LIMA E SILVA mandarão celebrar amanhã, sabbado, 17 do corrente, ás 9 horas, no altar-mór da egreja do Rosario. (Q 24093)

D. Victoria Maria da Silva

✝ Otilio, Dulce e Mercedes participam aos seus amigos e parentes que a 12 do corrente falleceu a sua tia VICTORIA MARIA DA SILVA. — Mauá. — Estado do Rio. (Q 21917)

Alfredo de Queirós Souto

✝ Isa de Paiva Porto Souto, seus filhos, irmãos e cunhados participam o fallecimento de seu marido ALFREDO DE QUEIRO'S SOUTO e convidam a assistir ao seu enterramento que sairá ás 11 horas, hoje, 16 do corrente, da rua do Cruzeiro n. 436, em Nictheroy. (Q 22763)

XAROPE DE SÃO BRAZ

Applicado nas molestias do apparelho respiratorio, como asthma, coqueluche, tuberculose e tosses rebeldes — Vidro 2$500. Em todas as pharmacias e drogarias. Depositos: Rua Marechal Floriano, 55; Granado & C., e drogaria Barcellos, em Nictheroy. (572)

Automovel Renault

Vende-se um completamente reformado, pintado de novo, capota nova, installação electrica, etc. — Tratar na Praça Olavo Bilac 15, joalheria. (Q 22658)

Motocyclette Harley

Vende-se uma, pintura nova, motor perfeito, com side-car, etc. Tratar na Praça Olavo Bilac n. 15, joalheria. (Q 22657)

CALLISTA

Aristides Pereira, especialista: unhas encravadas, etc. Chamados pelo telephone 921 Norte. Preço 5$000. (24070)

Moça estrangeira

de meia edade, forte, falando bem o portuguez e alguma coisa de inglez e allemão, com alguma pratica de tratamento de doentes, offerece os seus serviços a uma senhora ou moça, mediante modica remuneração. Rua Santo Amaro n. 42. Telephone Beira Mar 3800. (Q 24009)

MEIA CASA

Casal com tres filhos deseja alugar parte de uma casa, com ou sem pensão e sem moveis, da Gloria a principio de Botafogo. — Cartas com preço a Meia Casa, [illegible] (Q 24003)

AUTOMOVEIS

Vendem-se americanos, com taxi licenciados, a prestações. Tratar com Mario, rua Evaristo da Veiga, 144|146. (Q 21819)

Contrato de occasião

Traspassa-se o contrato de uma bella casa commercial, na rua Sete de Setembro, proximo á travessa de S. Francisco. Informações á travessa de São Francisco de Paula 22, com o sr. Vento. (Q 22459)

LIMOUSINE

Vende-se uma de grande luxo por preço de occasião, por motivo de retirada do proprietario; ver e tratar com Mario, rua Evaristo da Veiga 144. (Q 21812)

AUTOMOVEL

Vende-se um magnifico automovel americano, coupé, limousine, de 4 logares, licenciado e em magnifico estado de conservação, por 9:000$000. Ver e tratar na Garage America, na rua Carvalho Monteiro 15. (Q 20797)

Sementes novas

Chegou sortimento colossal

Casa Tubarão

Mercado Municipal 95 e 97. (7895)

HAYNES

Barata typo sport, de 12 cylindros, 70 H. P., vende-se por 9:000$000, unico de seu typo no Brasil, carro de linhas formas, velocidade e força de grande valor para os sports. Pode ser visto na garage S. Paulo, á rua do Cattete. Para tratar com Pacheco, telephone C. 4665. (9803)

A's pharmacias e drogarias

Previne-se que não comprem caixas com amostras Zatroskyl, que foram roubadas na casa RAMOS SOBRINHO, do commissario SEIXAS. (Q 22507)

VENDE-SE

Vendem-se na rua Babylonia n. 45, Avenida Catharina, duas casinhas, ns. 17 e 14, e trata-se na rua Barão de Mesquita n. 673, padaria. — Não se admitte intermediarios. (Q 22694)

Baralhos para poker

Vende-se artigo superior, estrangeiro e por preço vantajoso. Rua de S. Pedro n. 175. (Q 22491)

Pipas e quartolas

Compra-se qualquer quantidade, perfeitas. Rua Theophilo Ottoni 104. (Q 22482)

VOSSA SENHORIA CANÇA FACILMENTE

Se tal succeder é que o vosso organismo necessita phosphatos. Sem os ter, em dose sufficiente, ser-vos-ha de todo impossivel restabelecer a depauperada saude, pois não aproveitareis a força precisa que vos traz o alimento. O

Phosphato Acido de Horsford

fornece os phosphatos na melhor e mais apropriada fórma,—pois o sangue d'elles se apropria com a maxima rapidez e os conduz a todas as partes do organismo e, com a maxima certeza, reconstróe os nervos, cerebro e corpo.

A' venda em todas as Drogarias.—Compre-o hoje mesmo.

(2519)

CASA NO CENTRO

Aluga-se o esplendido segundo andar da rua Evaristo da Veiga n. 26, a quem comprar os moveis. (Q 21824)

MACHINAS DE ESCREVER

Vende-se uma "Remington" modelo 11, nova, por 700$000, uma "Royal", nova, por 600$000 e uma "Underwood" por 300$00, á rua Pedro I n. 28 (antiga Espirito Santo). (Q 22462)

MOVEIS

COMPRAM-SE

Casas mobiliadas e moveis avulsos; telephonar para Castro na casa do Jú, Central 1778. Avenida Mem de Sá 92. (8013)

Pensão

PRAIA DO RUSSELL, 192

Alugam-se boas salas e quartos a casaes e familias distinctas. Cozinha de primeira ordem. (Q 21892)

COPACABANA

Aluga-se em ponto da praia, em casa de casal de tratamento, um ou dois quartos mobiliados a casal sem filhos; tem telephone, banheiro e todas accommodações. Trata-se das 8 ás 16 horas na rua Nove de Fevereiro 9. (Q 22479)

OS CABELLOS - O ROSTO - A BARBA

Devem a sua belleza á SEIVA CAPILLAR; applicada no couro cabelludo, destroe a caspa, impede a queda, mata os parasitas, faz nascer cabellos novos, finos e sedosos com a cor natural; no rosto em massagens, destroe as pannos, manchas, gorduras, sardas, espinhas, pondo a pelle lisa e assetinada; depois de feita a barba, em loção com agua, refresca a pelle, desinfecta as escoriações feitas pela navalha impede inflammações e dando frescura e agradavel perfume á cutis.

Depositarios: — Ribeiro, Menezes & C.ª, RUA URUGUAYANA, 91. (Q 22218)

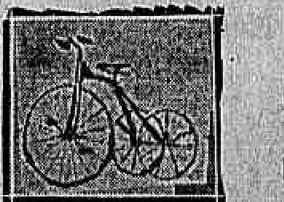

Velocipedes de 3 rodas de ferro 38$, 42$, 50$, 60$, com rodas de berracha 50$, 60$; footballs. Patins e seus pertences. Alfredo Pavageau.

RUA CONSTITUIÇÃO, 63. (Q 24002)

PIANO

superior, de acajú, vende-se. Rua Barata Ribeiro n. 635, Copacabana. (Q 21735)

Traspasse de negocio

Traspassa-se um negocio de varejo situado em ponto muito central, optimo armazem e local para uma boa officina. Para tratar com o sr. José Pessôa na rua da Carioca n. 26, loja. (Q 21841)

Pedreiros e carpinteiros

Precisa-se bons officiaes; tratar rua Camerino n. 118. — Officina. (Q 21609)

DINHEIRO

Empresta-se sob hypotheca qualquer quantia. Trata-se directamente á rua Conde Bomfim n. 230. Das 9 horas ás 10 da manhã. (Q 21601)

PENSÃO VELLOSO

Bons aposentos para familias e cavalheiros. Mezas pequenas. Banhos quentes. Telephone Beira Mar n. 1290. Rua Marquez de Abrantes n. 7. (Q 21712)

Piano - Compra-se

Urgente, para particular, bom autor, embora precise algum reparo. Telephone 241 Villa. (Q 21689)

Pensão Paysandú'

Dispõe de uma sala lindissima com janellas para o jardim; serve para familia ou dois cavalheiros de tratamento. Também dispõe de um quarto para familia ou cavalheiro. E' perto dos banhos de mar. Cozinha de primeira ordem. Rua Senador Vergueiro n. 137. (Q 22458)

CARPINTEIROS

Precisa-se de bons carpinteiros na Companhia Constructora Brasil, rua Valladares n. 220. — (Ipanema). (Q 22451)

QUARTO

Aluga-se um, muito espaçoso e arejado, ricamente mobiliado, com optima pensão, a casal distincto, á rua Corrêa Dutra n. 161. (Q 22491)

SOBRADO

Aluga-se um grande e confortavel, Rua S. José n. 108, perto da Avenida. Trata-se no 110, sapataria Bristol. (Q 21797)

Quereis obter a Manteiga phosphatada Simões? — Comprai no Armazem — ou Drogaria — ou Pharmacia ou Confeitaria que já vos fornece habitualmente

THEREZOPOLIS

Vendem-se nessa cidade, proximo á estação da Varzea, bons lotes de terrenos, com agua, medidas, em condições, etc. Estes terrenos são vendidos livres e desembaraçados de qualquer onus ou litigio. Trata-se com o proprietario na "Casa Branca", e no Rio com o dr. Camara Coutinho, á rua Buenos Aires n. 42, sobrado. (Q 22389)

CHAUFFEUR

Precisa-se um para trabalhar em camiuhão. Tratar á rua Theodoro do Amaral n. 84. (Q 21743)

CASA

Aluga-se em Jacarépaguá, a partir de 1 de maio, esplendida casa nova, com duas salas, tres quartos grandes e mais dependencias, inclusive dois quartos para creados. Tem agua quente e fria, luz electrica e grande jardim e pomar com arvores fructiferas de toda especie. Contracto de um ou tres annos. Trata-se na Avenida Rio Branco n. 109, 4° andar, sala 28. (Q 21758)

Rifa - Bicycleta

Fica transferida a rifa de uma bicycleta que devia correr no dia 15 do corrente, para o dia 15 de maio do corrente anno. Rio, 15|3|923. — Alvaro de Jesus Seixas. (Q 21777)

Estaes doente?... Fraco, convalescente ou em dieta alimentar?... Usai Manteiga phosphatada Simões. ALIMENTA — NUTRE — TONIFICA. (7318)

SALA

Aluga-se uma esplendida sala propria para consultorio, officina, ou escriptorio. Rua Marechal Floriano Peixoto n. 214, sobrado. (Q 21699)

PIANO

Vende-se um piano allemão Ritter em perfeitas condições por 1:500$000; ver e tratar na rua Santa Clara n. 146 — Copacabana, das 12 ás 16 horas. (Q 21776)

QUARTO PARA DESCANSO

Aluga-se um completamente independente e muito bem mobilado, em rua transversal á do Cattete. Cartas no escriptorio desta folha a M. J. C. (Q 21841)

PREDIO

Vende-se optimo predio no Andarahy. Trata-se com o sr. Azevedo, casa Leitão. (Q 22253)

Refeições

Casa de familia distincta fornece a domicilio. Telephone Sul 2539. (Q 13583)

TEM AMOR!... Ao dinheiro...

Vista-se só na

ALFAIATARIA TRIANGULO

e verá no fim do anno a economia que fez.

168 — RUA 7 SETEMBRO — 168

CASA DE PORTA LARGA

Especialidade em roupas feitas e sob medida. (8059)

COQUELUCHE

O unico remedio para a sua cura é a "COQUELUCHINA". Em todas as drogarias. (688)

Escola de côrte

A mais antiga e conhecida, cursos completo em 10 lições (tres mezes), sendo o ultimo gratuito para pratica. 12 lições de corte 30$000 e 12 de chapéos 30$000. Na rua Sete de Setembro n. 135, sobrado. Telephone C. 547. (Q 21758)

PILULAS VIRTUOSAS

Empregadas com successo nas molestias do figado, estomago e dos intestinos. Estas pilulas alem de tonicas são indicadas nas dyspepsias, prisões de ventre, molestias do figado, azias, nauseas, flatulencias, mão estar, etc. São um poderoso digestivo e regularizador das secreções gastro-intestinaes.

A' venda em todas as pharmacias. Vidro 2$000. Depositarios: Drogaria Pacheco e Cia, Rua Buenos Aires n. 172, Rio de Janeiro. (2971)

QUAL DEVE SER O TONICO DAS MOÇAS?

O "GUARANIL", porque além de ser preparado com cujas espinhas e organismo intestinal e tonificante. Conserva a mocidade, restitue a força e provoca appetite. Verdadeiro portico do organismo, sendo unico no genero. (4487)

PREDIO

Vende-se, á rua Tavares Bastos, solido e bem conservado. — Cartas nesta redacção a M. B. (Q 21303)

BRIM LINHO INGLEZ

Arrematado nos leilões da Alfandega. Branco a 15$000 e pardo a 7$500 o metro. Rua S. Pedro n. 91, loja. (Q 21839)

Motocyclo Harley

Vende-se com side-car duplo. — RUA DO AREAL N. 44. (Q 22512)

MACHINAS PARA:

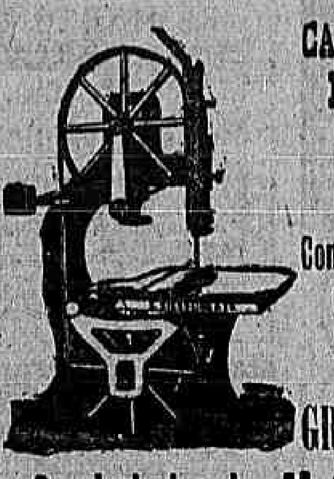

CARPINTARIA MARCENARIA SERRARIA E ACCESSORIOS

Construcção moderna com mancaes de espheras

GRANDE STOCK

Sociedade de Motores Deutz

"OTTO LEGITIMO" LTDA.

Rio de Janeiro

R. ALFANDEGA 103

(10035)

Canot Automobile

Vende-se um da casa franceza MAJO-LEBRETON, muito bonito e quasi novo, typo Cruiser, de seis metros, todo coberto, com motor Chapuis-Dornier, 4 cylindros, de 15 H. P. Consumo de gazolina e oleo muito reduzido. Póde ser visto. Tratar com o sr. LHERITIER. Telephone Villa 1533. PREÇO POR METADE DO VALOR. (Q 22376)

Bar - Sorveteria e caldo de canna

Num dos melhores pontos dos suburbios, vende-se ou admitte-se um socio; informações com o sr. Thiago, na rua da Quitanda n. 177. (Q 21618)

Automovel Studebaker

Vende-se, de sete logares, typo antigo. Informações com A. Salgado, na Avenida Rio Branco n. 180, loja. (Q 21873)

IPANEMA

Vende-se um terreno medindo 10 metros de frente por 50 de fundo, na rua General Gomes Carneiro, defronte do jardim. Trata-se na rua Senador Pompeu n. 192, 1° andar. (Q 21833)

RUGOSINA

Preparado pharmaceutico destinado ao tratamento das RUGAS, SARDAS, PANNOS, ESPINHAS, SUORES, MANCHAS E OUTRAS AFFECÇÕES DA PELLE.

Maravilhoso preparado pharmaceutico, unico para fazer desapparecer pouco a pouco todas as imperfeições da pelle; este preparado endurece os tecidos, evitando assim as rugas, sardas, pannos, suores gordurentos que contém o rosto, com o uso deste preparado terão sua cutis sempre secca e avelludada; este preparado não é pomada e nem oleoso? Este preparado encontra-se em todas as boas pharmacias, drogarias e perfumarias. Depositario: Drogaria Rodrigues, Gonçalves Dias, 41; Casa Cirio, Ouvidor, 183; Boulevard 28 de Setembro, 339 e 329, e rua Dr. Aristides Lobo, 238, Pharmacia Rio Comprido. (Q 23275)

TORNEIROS

Precisa-se de torneiros de polito; na fabrica GUARANY, Rua do Rezende 186 e 188. (Q. 21811)

Trabalhadores

Precisa-se de trabalhadores, na fabrica GUARANY, Rua do Rezende 186 e 188. (Q. 21811)

Sala mobilada

Aluga-se uma grande de frente, á rua Senador Pompeu n. 240. (Q 21780)

Centro Commercial

Vende-se o predio da rua de S. Pedro n. 26. Tratar com o sr. Marquez de Abrantes. — Rua do Rosario n. 1° andar, das 9 ás 12 e 14 ás 16 horas. (Q 22474)

Consultorio medico

Aluga-se optimo com sala de espera, telephone e limpeza, por conta da casa, ás 2 e 4 horas. Rua dos Andradas n. 52. Telephone Norte 1776. (Q 21728)

SALA E QUARTO

Alugam-se bem mobiliados, em casa particular, perto dos banhos de mar. Rua 2 de Dezembro 95, Cattete. (Q 22456)

INJECÇÃO

Enfermeira com pratica de casa de saude applica a domicilio. — Telephone Beira Mar 2090. (Q 21857)

Lulu' da Pomerania

Vende-se um marron n. 1, de tres mezes. Telephone Villa n. 1515. (Q 21790)

Auto baratinha

Vende-se um Clement (bayard) na rua Marquez de Abrantes n. 19, Botafogo. Telephone Sul 273. (Q 21786)

FOR SALA

Sala furniture good condition all spring seated — Also writing table, large mirror. Pictures. — Apply Rua Assembléa 48, 2° andar, home till. (Q 22427)

Predio no centro commercial

Compra-se um para renda, bem localizado, no centro commercial, de 300 a 400 contos. Offertas a J. J. Aquino, Avenida Rio Branco 90, 1° andar. (Q 22380)

QUEM ACHOU?

Licença e carteira de ambulante com o nome Saloma Abrão Dibe. Dá-se sol a quem levar á rua Visconde de Itaúna n. 45, sobrado. (Q 22385)

COMMERCIO

Rio, 16 de março de 1923.

NOTAS DO DIA

Hoje, á 1 hora da tarde, deverão realizar-se as assembléas das companhias de Seguros Argos Fluminense e Centros Pastoris do Brasil.

No Collegio Militar do Rio de Janeiro, termina hoje, á 1 hora da tarde, o praso para o recebimento de propostas para o fornecimento de enxoval e fardamento de alumnos, e no 1° regimento de artilharia montada, Villa Militar, para o de material de expediente e livros para a escola regimental, limpeza e conservação de armamento, moveis, expediente, material para remonta de calçado, roupa de cama, artigos de electricidade, ferragens, miudezas, rações preparadas, madeiras, etc.

Hoje, á 1 hora da tarde, deverão reunir-se os credores da concordata preventiva de Miguel Nascimento.

ASSEMBLÉAS

ANNUNCIADAS

Companhia de Mineração e Metallurgica Brasil, dia 17, ás 2 horas da tarde.

Sociedade Anonyma Armazens Geraes, dia 17, ás 3 horas da tarde.

Companhia Serrarias Fazenda "Bananal", dia 17, ás 11 horas da manhã.

Companhia Industrial Sul-Mineira, dia 18, ao meio-dia.

Companhia America Fabril, dia 19, á 1 hora da tarde.

Companhia Norte Paulista de Combustiveis, dia 19, á 1 hora da tarde.

Companhia de Seguros Lloyd Sul-Americano, dia 20, ás 2 horas da tarde.

Companhia Mercado Municipal do Rio de Janeiro, dia 20, á 1 hora da tarde.

Companhia Força e Luz Ayuruóca, dia 20, á 1 hora da tarde.

Banco dos Funccionarios Publicos, dia 20, á 1 hora da tarde.

Sociedade Anonyma Armazens Geraes do Brasil, dia 20, ás 4 horas da tarde.

Companhia Brasileira de Carbureto de Calcio, dia 20, ás 4 horas da tarde.

Companhia Assucareira Fluminense, dia 20, á 1 hora da tarde.

Companhia Petropolitana, dia 20, á 1 hora da tarde.

Companhia de Fiação e Tecidos São João, dia 20, ás 4 horas da tarde.

Sociedade Anonyma Fabrica Hurlimann, dia 21, ás 11 horas da manhã.

Banco Escandinavo Brasileiro, dia 22, ás 3 horas da tarde.

Companhia Brasileira de Lacticinios, dia 22, ás 3 horas da tarde.

Companhia Petropolis Industrial, dia 22, á 1 hora da tarde.

Companhia Brasileira de Carbureto de Calcio, dia 22, ás 2 horas da tarde.

Sociedade Anonyma Serraria Moss, dia 22, ás 2 horas da tarde.

Companhia Ferro Carril do Jardim Botanico, dia 23, á 1 hora da tarde.

Banco Nacional Brasileiro, dia 23, á 1 hora da tarde.

CONCORRENCIAS

ANNUNCIADAS

Estrada de Ferro Central do Brasil, para o fornecimento de carvão de coke e ferro guza, dia 17, á 1 hora da tarde.

Directoria de Contabilidade do Ministerio da Justiça e Negocios Interiores, para o fornecimento de farinha de trigo, pão, biscoitos, bolachas de agua e sal e roscas do barão, dia 17.

Policia Militar do Districto Federal, para a compra de cavallos e muares, dia 17.

Conselho de Compras da Marinha, para o fornecimento de roupas de hospitaes e enfermaria, dia 17, á 1 hora da tarde.

Escola de Veterinaria do Exercito, para o fornecimento de diversos artigos, durante o corrente anno, dia 18.

1ª brigada de infantaria (Quartel-General), em Deodoro, para o fornecimento de artigos de expediente, material de electricidade e ferragem, durante o anno corrente, dia 18.

Collegio Militar do Rio de Janeiro, para o contrato da conservação e asseio do estabelecimento, dia 19.

Estrada de Ferro Central do Brasil, para a venda da escolha das escorias de carvão das locomotivas, dia 19.

Directoria do Jardim Botanico, para o fornecimento de artigos diversos, dia 19.

Fabrica de Polvora sem fumaça, em Piquete, para o fornecimento de material de construcção, material de escriptorio e diversos materiaes, dia 20.

Directoria de Contabilidade do Ministerio da Justiça e Negocios Interiores, para o fornecimento de carne fresca, de vacca, vitello, porco, figado e toucinho fresco, dia 21.

Repartição de Aguas e Obras Publicas, para o fornecimento de artigos para automoveis e auto-caminhões, dia 21, á 1 hora da tarde.

Directoria Geral da Intendencia da Guerra, para o fornecimento de ferragens, tintas, oleos e lubrificantes, dia 20, á 1 hora da tarde.

Escola Premunitoria Quinze de Novembro, para o fornecimento de uma caixa dagua de cimento armado, dia 21.

Repartição de Aguas e Obras Publicas, para o fornecimento de materiaes diversos para automoveis "Ferl-?s" e "Packard", dia 22 á 1 hora da tarde.

Directoria Geral dos Telegraphos, para o fornecimento de material de linha, dia 22, á 1 hora da tarde.

Collegio Militar do Rio de Janeiro, para a venda de animaes, dia 22.

Directoria Geral do Serviço de Industria Pastoril, para o fornecimento de material, utensilios photographicos, e ferramentas de desenho, necessarios ao serviço de marcas de animaes, dia 22.

Directoria Geral da Intendencia da Guerra, para o fornecimento de machina medir pelles, algodão, brins, flanella, panno kaki metins e etc., dia 23 á 1 hora da tarde.

Directoria Geral de Estatistica, para o fornecimento de clichés ou folhas impressas de gravuras, cartogrammas e diagrammas, que illustram as publicações de recenseamento de 1920, dia 23, á 1 hora da tarde.

Estrada de Ferro Rio d'Ouro, para o fornecimento de artigos diversos, dia 23, á 1 hora da tarde.

Repartição de Aguas e Obras Publicas, para o fornecimento de locomotivas á E. F. Rio d'Ouro, dia 24, ás 2 horas da tarde.

Directoria Geral de Estatistica, para o fornecimento de objectos de expediente, de desenho e machinas de escrever, utensilios de engenharia e officinas, drogas, ferragens e asseio de machinas, dia 24, á 1 hora da tarde.

REUNIÃO DE CREDORES

Fallencia de H. Bellery e Comp., dia 22, á 1 hora da tardde.

Fallencia de Garcia Carvalho & Comp., dia 22, á 1 hora da tarde.

Fallencia de Cesar Taveira, dia 22, á 1 hora da tarde.

TRANSFERENCIAS

SUSPENSAS

Companhia de Mineração e Metallurgia Brasil, até 15 de março.

Companhia Seguros Previdente, até 15.

Companhia Progresso Industrial do Brasil, do dia 10 a 24.

Companhia Assucareira Fluminense, até ao dia 20.

Companhia de Seguros Argos Fluminense, do dia 6 a 26.

Companhia Mineração e Metallurgia Brasil, até 17.

Companhia America Fabril, de 12 a 19.

Companhia Petropolitana, até 20.

Sociedade de Armazens Geraes do Brasil, até 20.

Companhia de Tecidos Bom Pastor, até 24.

Companhia Industrial Fluminense, até 28.

Companhia Brasileira de Carbureto de Calcio, até 22.

Companhia de Seguros Integridade, até 27.

Companhia de Seguros União dos Proprietarios, até 27.

Companhia de Seguros Garantia, até 26.

Companhia E. F. e Minas S. Jeronymo, até 26.

Companhia Brasileira de Artefactos de Borracha, de 25 a 28.

Companhia de Seguros Brasil, até 28.

Companhia Loterias Nacionaes do Brasil, até 28.

Empresa de Minerações, até 30.

Banco do Brasil, do dia 21 em deante.

Companhia Tecidos Corcovado, até 28.

Companhia Ferro Carril Carioca, até 27.

Companhia Fabrica de Vidros e Crystaes do Brasil, até 27.

PAGAMENTOS

ANNUNCIADOS

Companhia Mineração e Metallurgica Brasil, dividendo de 8$000.

Companhia Brasil Industrial, juros.

Sociedade Anonyma Fabrica de Sedas Santa Helena, dividendo de 12$ e bonus de 3$000.

Banco Popular do Brasil, dividendo de 12$000.

Companhia Marcenaria Auler, dividendo.

Apolices Municipaes de Nictheroy emprestimo de 1909), juros.

Associação dos Empregados no Commercio, juros.

Companhia Manufactora de Biscoutos, dividendo de 10$000.

Banco do Districto Federal, dividendo de 6 %.

Companhia Grande Manufactora de Fumos Veado, dividendo de 12$000.

Empresa S. João da Matta, dividendo de 12$000.

Companhia Luz Stearica, juros.

Companhia Materiaes de Construcção, dividendo de 12 %.

Banco Alliança do Porto, dividendo de 20 % e bonus de 26 %.

Companhia Tecidos Covilhã, dividendo de 15$000.

Companhia Transporte e Carruagens, juros.

Companhia Mineira Auto Viação, juros.

Dia 25 — Companhia Expresso Federal, dividendo de 12 %.

VENDAS JUDICIAES

Dia 17 — 60 apolices Uniformizadas de 1:000$, juros de 5 %.

Dia 20 — 15 Apolices Uniformizadas de 1:000$000 e 5 acções do Banco do Brasil.

DOCUMENTOS ARCHIVADOS

Sessão de 12 de março de 1923.

CONTRATOS

De Paulo Fuchs & Comp., firma composta dos socios solidarios, Paulo Fuchs e Fioravanti Vescovi, para o commercio de commissões, etc., á rua da Misericordia n. 8, com capital de 4:000$000, prazo indeterminado.

De Oliveira & Mottin, firma composta dos socios solidarios, Alfredo de Oliveira e João Antonio Mottin, para o commercio de liquidos, etc., á rua Senhor dos Passos ns. 144 e 146, com capital de 30:000$000, prazo indeterminado.

De Basilio Torres & Comp., firma composta dos socios solidarios Basilio Augusto Torres e Abrahão Ferreira Torres, para o commercio de botequim, á rua do Cattete n. 106, com capital de 4:800$000, prazo indeterminado.

De J. C. Gomes & Comp., firma composta dos socios solidarios, José Carmelino Gomes e Antonio Bandeira de Lemos e Mello, para o commercio de fabrico de artefactos de couro, etc., á rua dos Andradas n. 66, com capital de 30:000$000, prazo indeterminado.

De G. Huet & Comp., firma composta dos socios solidarios, Joaquim Olavo Meirelles de Mesquita e Gilberto Huet Bacellar, para o commercio de commissões, etc., á rua General Camara n. 22, com capital de réis 10:000$000, prazo indeterminado.

De Tiburcio Neves & Comp., firma composta dos socios solidarios, José Tiburcio de Oliveira, Manoel Martins Neves, José Martins Neves, Joaquim Bernardino e Manoel Cardoso Loureiro, para o commercio de marmore, á rua São Christovão n. 357, com capital de 116:000$000, prazo indeterminado.

De Veiga & Di Puglia, firma composta dos socios solidarios José Veiga e Francisco Di Puglia, para o commercio de officina mechanica, á rua dos Invalidos n. 71, com capital de 4:000$000, prazo indeterminado.

De G. O. Laux & Comp., firma composta dos socios solidarios, Georg Oskar Laux e Gaston Meinert, para o commercio de commissões, etc., á rua Sachet n. 14, com capital de 50:000$000, prazo indeterminado.

De Pedro Pereira & Comp., firma composta dos socios solidarios, Pedro Pereira e Emmanoel Mathias Pereira, para o commercio de ferragens, á rua S. Pedro n. 88, com capital de réis 100:000$000, prazo indeterminado.

ALTERAÇÕES

De Cunha Soares & Comp., o capital social que era de 110:000$000 fica elevado á 260:000$000.

De Machado, Ferreira & Comp., o capital social que era de 15:000$000 fica elevado á 30:000$000.

De Gomes, Irmão & Comp., o capital social que era de 280:000$000, fica reduzido á 220:000$000.

De Gama, Mendonça & Comp., retiram-se os socios, Eugenio Bittencourt e Enéas de Oliveira, recebendo o 1° socio a importancia de 1:000$000 e o 2° nada recebe, continuando a sociedade com os demais socios.

De Tito & Teixeira, o capital social que era de 4:500$000 fica elevado á 8:000$000.

De Wilson & Evill, o capital social que era de 200:000$000 fica elevado á 400:000$000.

DISTRACTOS

De Fernandes & Alves, retiram-se os socios, Dionisio Fernandes Lola e Simplicio Alves da Silva recebendo cada um a importancia de 4:500$000.

De Armando Rodrigues & Comp., retira-se o socio Manoel Dias Barbosa, recebendo á importancia de réis 7:106$080, ficando com o activo e passivo o socio Armando Rodrigues Seixas, na importancia de 8:356$080.

De Ribas & Ferreira, retira-se o socio Manoel Ferreira, recebendo a importancia de 7:000$000, ficando com o activo e passivo, o socio Manoel Ribas Amoedo, na importancia de 5:000$000.

De Coelho & Souza, retira-se o socio, Antonio Rodrigues Coelho, recebendo a importancia de 28:386$780, ficando com o activo e passivo o socio Antonio Cardoso de Souza, na importancia de 28:386$780.

De Mendes & Costa, retira-se o socio José Maria da Costa, recebendo a importancia de 20:000$000, ficando com o activo e passivo o socio Augusto da Silva Mendes, na importancia de 18:500$000.

De Rocha & Pacheco, retira-se o socio Boaventura Pacheco Redondo, recebendo a importancia de 5:983$860 ficando com o activo e passivo o socio Christiano Pereira da Rocha, na importancia de 11:000$000.

De Miguel Ponce & Comp., retiram-se os socios Miguel Augusto Ponce e João Lopes de Oliveira, recebendo o 1° socio a importancia de réis 30:000$000 e o 2° socio a importancia á 110:381$910, ficando com o activo e passivo o socio Americo da Silva Castro, na importancia de réis 30:669$420.

De Augusto Ponce & Comp., retiram-se os socios Miguel Augusto Ponce e Seraphim Pereira Coutinho, recebendo o 1° socio a importancia de 20:000$000 e o 2° a importancia de 7:318$890.

De Henrique Garcia & Comp., retira-se o socio Manoel Francisco Alves, recebendo a importancia de réis 75:997$800, ficando com o activo e passivo o socio Henrique de Souza Garcia, na importancia de réis 185:932$985.

FIRMAS INDIVIDUAES

De Manoel Gameiro, para o commercio de padaria, á Estrada Marechal Rangel n. 705, com o capital de 8:000$000.

De Antonio Maria da Silva Couto, para o commercio de quitanda, á rua Dr. Bulhes n. 237, com capital de 500$000.

De José Sequeira, o capital social que era de 35:000$000 passa a ser de 100:000$000.

De Manoel Martins Mendes, para o commercio de casa de pasto, á rua D. Manoel n. 64, com capital de 3:000$000.

De Tony Thomas, para o commercio de botequim, largo de S. Francisco da Prainha n. 5, com capital de réis 4:500$000.

De José Leo, para o commercio de joalheria, etc., á rua do Cattete n. 341, com capital de 20:000$000.

De Pinto Cardoso, para o commercio de quadros, etc., á Avenida Salvador de Sá n. 25, com capital de 15:000$000.

De Calil Heneine, para o commercio de alfaiataria, á rua da Alfandega n. 215, com capital de 10:000$000.

De M. Rodrigues, para o commercio de cinema, á rua Frei Caneca n. 133, com capital de 8:500$000.

De Alfredo L. d'Almeida, para o commercio de padaria, etc., á rua General Camara n. 389, com capital de 50:000$000.

DISTRACTOS

De Carvalho Silva & Comp., retira-se o socio Henrique da Silveira Machado, recebendo a importancia de 104:008$724, ficando com o activo e passivo os socios Alfredo de Carvalho Silva, Adriano Augusto de Gambôa e Castro e Eduardo Francisco Lopes.

De Leopoldo & Medeiros, retira-se o socio Manoel Medeiros, recebendo a importancia de 2:282$150, ficando com o activo e passivo o socio Leopoldo José Appolinario, na importancia de 2:357$150.

CONTRATOS

De Santos, Oliveira & Comp., firma composta dos socios solidarios, Manoel Alves de Oliveira e Arnaldo Souza dos Santos e do socio commanditario, Mario Ribeiro de Oliveira, para o commercio de seccos e molhados, á rua do Livramento n. 57, com capital de 16:000$000, prazo indeterminado.

De Mario Machado & Comp., firma composta dos socios solidarios D. Maria Malheiro Machado e Mario Malheiro Machado, para o commercio de ferragens, etc., á estrada Marechal Rangel n. 253, com capital de réis 120:000$000, prazo indeterminado.

De Rodrigues & Abranches, firma composta dos socios solidarios, Bonifacio Rodrigues e Luiz Abranches, para o commercio de propaganda commercial, á rua Buenos Aires n. 229, com capital de 30:000$000, prazo indeterminado.

De Rodrigues & Pereira, firma composta dos socios solidarios Ramon Rodrigues Fidalgo e Antonio Teixeira Pereira, para o commercio de aguas gazosas, á rua dos Invalidos n. 61, com capital de 10:000$000, prazo indeterminado.

De Ramos & Matheus, firma composta dos socios solidarios Alfredo Ramos e José Matheus, para o commercio de calçados, á rua de Copacabana n. 659, com capital de réis 30:000$000, prazo indeterminado.

De Henrique Garcia & Comp., firma composta do socio solidario, Henrique de Souza Garcia e do socio de industria, Orlando de Oliveira Bastos, para o commercio de madeiras, á rua Frei Caneca ns. 63 e 65, com capital de 300:000$000, prazo indeterminado.

De Carvalho Silva & Comp., firma composta dos socios solidarios Adriano Gambôa de Carvalho Silva, Eduardo Francisco Lopes, Manoel Luiz Alves e Alfredo de Carvalho Silva como socio commanditario, para o commercio de importação, etc., á rua da Alfandega n. 66, com capital de 00:000$000, prazo indeterminado.

De Borges & Alves, firma composta dos socios solidarios Eloy José Borges e Antonio Alves Junior, para o commercio de padaria, á rua Senador Dantas n. 119, com capital de 20:000$000, prazo indeterminado.

De Aquino & Gonçalves, firma composta dos socios solidarios, Julio Fernandes de Aquino Junior e Salvador Gonçalves, para o commercio de botequim, no largo da Carioca n. 8, com capital de 60:000$000, prazo indeterminado.

ALTERAÇÕES

De Paiva, Caruso & Comp., o capital social que era de 760:000$000 fica reduzido á 560:000$000.

FIRMAS INDIVIDUAES

De Paulo de Moraes Austregesilo, para o commercio de laboratorio, á rua do Chile n. 9, com capital de 2:000$000.

CONTRATOS

De Almeida & Marques, firma composta dos socios solidarios, Joaquim Alves Rodrigues de Almeida e Adelino Dias Marques, para o commercio de padaria, á rua Dr. Lino Teixeira n. 242, com capital de réis 70:000$000, prazo indeterminado.

De A. Nascentes & Comp., firma composta dos socios solidario Alvaro Nascente da Silva e da socia commanditaria, d. Fanny Sensburg de Lemos, para o commercio de pharmacia, á rua Frei Caneca n. 52, com capital de 23:000$000, prazo indeterminado.

De Marques, Araujo & Comp., firma composta dos socios solidarios João da Silva Araujo Marques, José Martins de Araujo e João da Silva Cardoso, para o commercio de papelaria, etc., á rua São Pedro n. 203, com capital de 200:000$000, prazo indeterminado.

De Rodrigues de Carvalho & Comp., firma composta do socio solidario Manoel Rodrigues de Carvalho e do socio commanditario, Albino da Silva Pinheiro, para o commercio de brinquedos, etc., á rua 7 de Setembro n. 162, com capital de 100:000$000, prazo indeterminado.

De Francisco & Goulart, firma composta dos socios solidarios Francisco Ferreira Goulart e Francisco da Silva, para o commercio de liquidos, etc., á rua Portella n. 228, com capital de 20:000$000, prazo indeterminado.

De Caruso & Simões, firma composta dos socios solidarios, Antonio Caruso e Mario Simões, para o commercio de bilhetes de loteria, á Avenida Rio Branco n. 42, com capital de 4:000$000, prazo indeterminado.

De Marques, Silva & Comp., firma composta dos socios solidarios, José Amoedo Miguez Marques, Albino Coelho da Silva Leal e Alfredo da Silva Mattos, para o commercio de liquidos, etc., á travessa do Commercio n. 13, com capital de 180:000$000, prazo indeterminado.

De Alcides B. Pereira & Comp., firma composta dos socios solidarios Alcides Barros Pereira e Jorge Felix da Silva, para o commercio de estojos, etc., á rua Frei Caneca n. 527, com capital de 7:000$000, prazo indeterminado.

DISTRACTOS

De Veiga & Comp., retira-se o socio Adriano Maria da Costa Vieira, recebendo a importancia de réis 203:457$507, ficando com o activo e passivo o socio Americo Veiga da Costa Vieira, na importancia de réis 500:513$753.

De Souza e Silva & Souza, retira-se o socio Camillo de Souza Guimarães, recebendo a importancia de 14:000$000, ficando com o activo e passivo o socio Bartholomeu Francisco de Souza e Silva.

FIRMAS INDIVIDUAES

De Adelino Dias Marques, para o commercio de padaria, á rua D. Anna Nery n. 222, com capital de . . . 30:000$000.

De Galdino B. Smith, para o commercio de commissões, etc., á rua do Mercado n. 36, com 90:000$000.

CAMBIO

Hontem, no inicio dos trabalhos, encontramos esse mercado em condições de estabilidade, com o Banco do Brasil, sacando a 5 25|32 d. e os outros a 5 25|32 e 5 47|64 d.

O papel particular era cotado a 5 25|32 e 5 51|64 d.

Durante o dia alguns bancos estrangeiros forneceram cambiaes a 5 3|4 d.

Os negocios conhecidos foram regulares, fechando o mercado em calma, com o Banco do Brasil sacando a 5 25|32 d. e os demais a 5 23|32 e 5 47|64 d.

TABELLA DOS BANCOS

	A 90 d|v	
Londres	5 23|32 a 5 25|32	(41$967)—(41$513)
Paris	$545 a	$550
Nova York	8$870 a	8$910
	A' VISTA	
Londres	5 21|32 a 5 11|16	(42$430)—(42$197)
Paris	$550 a	$556
Nova York	8$960 a	9$000
Canadá	—	8$950
Portugal	$380 a	$400
Italia	$430 a	$440
Belgica	$475 a	$578
Hamburgo	$000,45 a	$000,55
Austria (por 1.000 corôas)	$150 a	$180
Montevidéo	7$620 a	7$640
Hespanha	1$380 a	1$400
Syria	$555 a	$559
Suissa	1$675 a	1$685
Tchecoslovaquia (corôa)	$275 a	$278
Rumania (lei)	$050 a	$053
Hollanda (florim)	3$560 a	3$570
Japão (yen)	4$360 a	4$393
B. Aires (ao ouro)	7$625 a	7$650
Suecia	2$415 a	2$420
Buenos Aires (peso papel)	3$340 a	3$370
Suissa	1$675 a	1$685
Noruega	1$645 a	1$650
Dinamarca	1$730	—
Vales, café	$553 a	$553
Vales ouro, por 1$	—	4$894
Chile	—	1$280
	CABO	
Londres	5 5|8 a	5 43|64
Nova York	9$010 a	9$050
Canadá	—	8$980
Portugal	—	$390
Hespanha	1$388 a	1$395
Japão (yen)	—	4$380
Hollanda (florim)	—	3$580
Dinamarca	—	1$740
Noruega	—	1$660
Paris	$553 a	$557
Buenos Aires (peso ouro)	—	7$650
Buenos Aires (peso papel)	3$360 a	3$365
Suecia	—	2$430
Belgica	$478 a	$480
Italia	$433 a	$436
Montevidéo	—	7$660

CURSO OFFICIAL DO CAMBIO

Sobre Londres	5 3|4 a	5 45|64
" Paris	$554	$555
" Montevidéo	—	7$637
" Nova York	—	8$960
" Hespanha	—	1$387
" Portugal	—	$387
" Italia	—	$434
" Syria e Palestina	—	5 21|32
" Syria, por fr.	—	—
" Rumania	—	$050
" Tcheco Slovaquia	—	$275
" Belgica	—	$478
" Noruega	—	1$640
" Suissa	—	1$680
" Hamburgo	—	$000,46
" Japão (yen)	—	—
"Buenos Aires (peso ouro)	—	7$630
"Buenos Aires (peso papel)	—	3$358
" Hollanda (florim)	—	3$555
" Belgica	—	—
" Noruega	—	—
" Suecia	—	—
" Dinamarca	—	—
" Austria (corôas)	—	$000,15
Extremas		
Caixa matriz	5 23|32 a	5 49|64
Bancario	5 23|32 a	5 25|32
Vendas:		
Soberanos	—	44$500
Libras (papel)	—	—
Francos (ouro)	—	—
Francos (papel)	—	—
Liras (papel)	—	—
Peso argentino (papel)	—	—
Peso uruguayo (ouro)	—	—
Ouro nacional (moeda de 20$)	—	—
Pesetas (papel)	—	—
Dollars (papel)	—	8$900
Marcos (papel)	—	—
Corôa austriaca (papel)	—	—
Escudos (papel)	—	$425
Franco belga (papel)	—	—

MOVIMENTO DO CAFE'

SANTOS

Dia 14:

	Saccas
Entradas	10.291
Desde 1°	325.752
Média	23.339
Desde 1° de julho	5.734.686
Média	22.313
Saidas	28.863
Desde 1°	429.659
Existencia	1.952.603

Vendas a termo: 121.000 saccas.

Preço: 23$700.

Posição — Calma.

Pauta, 2$750

RIO

Pauta, 2$260

Entradas em 14:

	Saccas
E. F. Leopoldina	1.906
Maritima	206
Alfredo Maia	—
Cabotagem	127
Total	2.239
Desde 1°	60.699
Média	4.332
Desde 1° de julho	2.196.420
Média	8.546
Embarques em 14:	
Europa	2.039
Estados Unidos	—
Cabotagem	—
Rio da Prata	2.050
Total	4.089
Desde 1°	137.623
Desde 1° de julho	2.722.049
Existencia em 13	1.143.961

Hontem, esse mercado foi aberto em condições frouxas, com regular numero de lotes na tabua e pouca procura.

Nas primeiras horas foram apuradas vendas de 1.339 saccas, na base de 34$000, a arroba, pelo typo 7.

A' tarde, foram registrados negocios de mais 335 saccas, no mesmo preço da manhã, fechando o mercado em posição inalterada.

Passaram por Jundiahy 17.000 saccas.

COTAÇÕES

Typo 3	36$000
Typo 4	35$500
Typo 5	35$000
Typo 6	34$500
Typo 7	34$000
Typo 8	33$500
Typo 9	33$000

Rocha Faria & C.ª

Commissarios de café

Codigos: Borges, Ribeiro, etc.

End. tel.: ROCHAFARIA

MATRIZ — RIO

R. Th. Ottoni 113 — 1°

Arm.: Camerino, 66

Caixa postal 710

Telephones: Norte, 2.254-3.035.

Adeantam sobre conhecimentos, sendo a commissão apenas de 700 réis por sacco.

FILIAL — Santos

Rua Santo Antonio, 62

Preços por 15 kilos, no Rio:

Typo 2	39$900 a 40$600
" 3	38$600 a 39$300
" 4	37$400 a 38$000
" 5	36$400 a 37$000
" 6	35$300 a 35$800
" 7	34$400 a 34$900
" 8	34$000 a 34$400
" 9	33$500 a 34$300

Informações: mercado FIRME.

Das consignações para Santos os conhecimentos e a correspondencia de-

MOVIMENTO DO CAFE' A TERMO

	BOLSAS 1ª	2ª
Março	33$200	32$600
Abril	32$950	32$000
Maio	32$000	31$200
Junho	31$000	30$000
Julho	30$000	29$000
Agosto	29$000	28$000

Vendas: 1ª bolsa, 52.000 saccas e 2ª bolsa, 46.000 ditas.

Total das vendas: 98.000 saccas.

Posição do mercado: 1ª bolsa, frouxo e 2ª bolsa, frouxo

ULTIMAS OFFERTAS

	C.	V.
Março	32$950	32$600
Abril	32$050	32$000
Maio	31$500	31$200
Junho	30$150	30$000
Julho	29$150	29$000
Agosto	28$050	28$000

Barboza, Albuquerque & Comp.

SECÇÃO DE CAFE'

RUA DO ROSARIO, 101, 102 e 104.

Caixa Postal 632

Endereço telegraphico "OLIBARBOZA".

ADEANTAMOS SOBRE OS CONHECIMENTOS

Collocamos cafés a chegar mediante as amostras

CORRETAGEM, 300 réis por sacco

—:— Cotações por 15 kilos —:—

Typos	Sul e oeste de Minas — Americano	Côr	Outras Procedencias — Americano	Côr
2	37$483	37$891	37$074	37$483
3	36$972	37$380	36$564	36$972
4	36$462	36$870	36$052	36$462
5	35$950	36$360	35$542	35$950
6	35$440	35$848	35$031	35$440
7	34$929	35$338	34$521	34$929
8	34$317	34$725	34$009	34$317
9	33$703	34$113	33$499	33$703

Mercado FIRME.

Dispomos de ARMAZENS E MACHINAS PARA REBENEFICIAR CAFE'.

Sabino de Rebertis, encarregado. (2048)

BANHA

	Por kilo	
Os Porto Alegre:		
Lata de 2 kilos	1$850 a	2$000
Lata de 1 kilo	1$950 a	2$000
Laguna (lata de 20 kilos)	1$800 a	1$900
Itajahy (lata de kilos)	2$000 a	2$100
Lata de 10 kilos	2$000 a	2$100
Lata de 20 kilos	1$820 a	2$000
Mineira e Paulista (lata de 20 kilos)	1$830 a	1$880

ARROZ

	Por 60 kilos
Brilhado, de 1ª	52$000 a 54$000
Idem, de 2ª	44$000 a 46$000
Especial	48$000 a 50$000
Superior	42$000 a 44$000
Bom	37$000 a 40$000
Regular	33$000 a 35$000
Rajado, do norte	— 34$000
Meio arroz	24$000 a 26$000

MOVIMENTO DO ASSUCAR A TERMO

	BOLSAS 1ª	2ª
Março	66$500	65$700
Abril	67$200	66$500
Maio	68$000	67$000
Junho	64$500	64$000
Julho	—	62$000
Agosto	60$600	61$000

Vendas: 1ª bolsa, não houve, e 2ª bolsa, 1.000 saccos.

Total das vendas: 1.000 ditos.

Posição do mercado: 1ª bolsa, calmo, e 2ª bolsa, calmo.

Barros, Siano & Comp.

Commissarios de café e cereaes

ESCRIPTORIO:

Rua dos Benedictinos, 17

ARMAZEM PROPRIO

Rua Coronel Pedro Alves, 124

(Trafego mutuo com a Leopoldina)

End. Telegraph. "ROSIANO"

Caixa postal 2.362

Codigos: Ribeiro e Particular.

Prestam as melhores contas do mercado. (Q 16858)

ASSUCAR

Regulou esse mercado, hontem, em boas condições de firmeza, se bem que pouco movimentado, porque a procura para realização de maiores negocios não era grande.

Os preços accusaram nova melhoria para os brancos crystaes, não tendo havido novas entradas.

MOVIMENTO DO MERCADO

	Saccos
Stock anterior	207.605
Entradas:	
De Maceió	—
De S. Catharina	—
De Penedo	—
De Sergipe	—
De Campos	—
Total	—
Desde 1°	34.391
Saidas	4.224
Desde 1°	61.158
Stock hontem á tarde	203.380

COTAÇÕES

	Por kilo
Branco, crystal	1.130 a 1$200
Branco, usina	Não ha
Demerara	$900 a 1$000
2° jacto	Não ha
3ª sorte	Não ha
Mascavinho	$880 a 1$000
Mascavo	$740 a $800

ESTEVES, REZENDE & Cia.

Commissões — Consignações — Conta Propria

Adeantam 90 % sobre conhecimentos

Commissão: $700 por sacco

Escriptorio: Quitanda, 198, (sob.)

TELEPHONE — NORTE 6024

Armazem: rua da Gamboa, 133-135

TELEPHONE: NORTE 4796

Endereço telegraphico: "GRACIANO"

CODIGO — "Ribeiro"

Cotações por 15 kilos:

Typo 2	38$000 a 38$700
" 3	37$000 a 37$800
" 4	36$000 a 36$700
" 5	35$000 a 35$800
" 6	34$700 a 35$100
" 7	34$000 a 34$500
" 8	33$400 a 33$800
" 9	32$800 a 33$200

Mercado FROUXO.

BATATAS

	Por kilo
Rio Grande	$340 a $420
Mineira	$360 a $500
Paulista	$360 a $500

MANTEIGA

	Por kilo
Mineira, especial	5$300 a 5$700
Dita superior	5$000 a 5$500
Dita regular	4$600 a 4$800

FARINHA DE TRIGO

Cotações		Por 44 kilos
1ª qualidade	—	35$000
2ª qualidade	—	33$500
3ª qualidade	—	32$500

OLEO DE LINHAÇA

	Por kilo bruto
Em barril	3$000 a 3$200
Em lata	— 2$700
De caroço de algodão, por litro	1$450 a 1$650

ALGODÃO

Esse mercado funccionou, hontem, animadissimo, com um movimento de negocios bem desenvolvido. As cotações não accusaram alteração, mas ficaram com tendencias para alta.

Não houve entradas de importancia e as saidas foram de vulto maior.

MOVIMENTO DO MERCADO

	Fardos
Stock anterior	20.751
Entradas:	
De Pernambuco	128
Da Parahyba	—
De Sergipe	—
De Mossoró	—
De Natal	—
De Maceió	—
Total	128
Desde 1°	13.410
Saidas	1.762
Desde 1°	11.472
Stock hontem á tarde	19.117

COTAÇÕES

Sertões	67$000 a 68$000
Primeiras sortes	66$000 a 67$000
Paulista	Nominal
Mediano	63$000 a 64$000

Pinto, Lopes & C.

Escriptorio, r. General Camara, 43 — Rio. Armazem: r. Coronel Pedro Alves, 98.

EXPORTADORES E COMMISSARIOS DE CAFE'

(624)

AGUARDENTE

	Pipa c|480 litros
De Paraty	200$000 a 216$000
De Angra	190$000 a 200$000
De Campos	186$000 a 190$000

FEIJÃO

	Por 60 kilos
Especial	30$000 a 32$000
Idem, regular	24$000 a 26$000
Fradinho	32$000 a 48$000
Mulatinho, especial	14$000 a 23$000
De côres, de Porto Alegre	38$000 a 44$000
Manteiga	40$000 a 44$000
Enxofre, 66 kilos	45$000 a 46$000
Branco, nacional	58$000 a 62$000
Idem, estrangeiro	70$000 a 74$000

ALCOOL

	Por pipa de 480 litros
40 gráos	310$000 a 320$000
38 gráos	280$000 a 290$000
36 gráos	250$000 a 260$000

XARQUE

Do Rio da Prata	Por kilo
Patos e mantas	Não ha
Puras mantas	1$700 a 2$000
Fronteiras:	
Patos e mantas novas	1$500 a 1$760
Puras mantas	1$500 a 1$900
De Minas:	
Patos e mantas	1$200 a 1$600
Do Rio Grande do Sul:	
Patos e mantas	1$500 a 1$700
Mantas	— —

TOUCINHO

De fumeiro	1$900 a 2$100
Commum	1$200 a 1$400

BOLSA

O mercado de titulos regulou, hontem, sem maior actividade, com um movimento muito restricto de negocios.

Os papeis em actividade, porém, estiveram mais estaveis, tendo ficado as apolices geraes em posição de firmeza, com as municipaes bem collocadas. Regularam as acções do Banco do Brasil em alta, tendo dado 340$. Varios outros titulos foram negociados, mas em pequena escala.

VENDAS

Apolices	
Uniformizadas de 500$, 1 a	800$000
Ditas de 1:000$, 1, 2, a	793$000
Ditas idem, 2, 6, 14, 4, 20, 20, a	794$000
Diversas Emissões de 500$, nom., 1, a	810$000
Ditas de 1:000$, 2, 4, 7, 7, 9, 9, 10, 13, 15, 20, 142, 100, 40, 10, 27, 100, 440 a	760$000
Ditas de 1917, port., 1, 1, 2, 1, 4, 6, a	784$000
Ditas de 1920, port., 3, a	735$000
Ditas de 1921, port., 2, 2, 24, 65, a	734$000
Municipaes de 1905, port., 9, 55, a	178$000
Ditas de 1914, port., 12, a	171$000
Ditas decreto 1.622, port. 100, a	175$000
E. do Rio Grande do Sul, de 1:000$, port., 10, a	970$000
E. de Minas Geraes, 16, a	802$000
Bancos	
Commercio, 20, a	180$000
Brasil, 55, a	339$000
Idem, 20, 30, 40, 50, 60, a	340$000
Companhias	
Tecido Corcovado, 160, a	160$000
Docas de Santos, port, 10, a	440$000
Idem, nom., 5, a	440$000
Debentures	
Mineira Auto Viação, 100, a	96$000
Docas da Bahia, 10, a	138$000
Linho de Sapopemba, 135, a	165$000

EXPEDIENTE DA ALFANDEGA

Esta repartição arrecadou, hontem, a importancia de 556:407$430 de renda, sendo 263:553$259 em ouro e 292:854$171 em papel.

De 1 a 15 do corrente, foram arrecadados 4:315:722$381.

Em egual periodo do anno passado, foram arrecadados 2:731:106$522, sendo a differença para mais, no corrente exercicio, de 1:584:615$859.

—:— Tomando conhecimento do acto do administrador da Mesa de Rendas de Macahé, suspendendo o guarda da policia aduaneira all de serviço, Fabio do Amaral Costa, por 5 dias, o inspector, por portaria de hontem, mantendo essa suspensão, aggravou-a por mais 10 dias, á vista do procedimento posterior daquelle funccionario, não só quanto ás considerações que entender de fazer no verso da portaria da suspensão, como ainda por se ter retirado da séde da sua repartição, sem licença e se dirigido, directamente, á inspectoria o que constitue continuados actos de indisciplina.

—:— Existindo no armazem n. 1 do Cáes do Porto, cerca de trezentas toneladas de milho a granel descarregadas da barca "Christel Winden" e que, segundo communicação da Companhia do Porto, está completamente estragado, o inspector solicitou providencias no sentido de ser essa mercadoria desnaturada por profissional da Inspectoria de Fiscalização de Generos Alimenticios, com a possivel urgencia.

—:— A' consideração do ministro da Fazenda foi submettido o requerimento, acompanhado da respectiva demonstração, em que o conferente desta Alfandega, sr. Bartholomeu de Sá e Souza, pede se lhe mande abonar a gratificação a que se julga com direito, referente ao logar de ajudante desta inspectoria, pelo mesmo exercido no periodo de 29 de janeiro a 28 de fevereiro do corrente anno.

—:— Ao director da Receita foi remettido com o respectivo processo, o requerimento em que J. Aubry recorre para o ministro da Fazenda, do acto desta Alfandega, de 10 de abril de 1922, mantido em 20 de dezembro do mesmo anno, que julgou procedente a apprehensão de nove caixas da marca J. A., contendo caixas de papelão vasias com dizeres em lingua estrangeira, submettidas a despacho pela nota n. 2.154, de 13 de janeiro daquelle mesmo anno, impondo ao recorrente a multa de 1:000$000, minimo da lei.

—:— O inspector mandou apresentar á directoria de Contabilidade Publica, os trabalhadores desta Alfandega João Luiz de Jesus e Sebastião Lima, que de accordo com uma ordem do Thesouro, passam á disposição dessa directoria.

MARITIMAS

VAPORES ESPERADOS

Liverpool e escs., "Desecado"	16
Portos do sul, "Bahia"	16
Marselha e escs., "Valdivia"	16
Bordeaux e escs., "Alba"	16
Bremen e esc. "Sierra Nevada"	16
Rio da Prata "Vestris"	16
Genova, "Principe di Udine"	17
Portos do norte, "Itaipu"	17
Portos do norte, "João Alfredo"	17
Hespanha e escs., "Gualdaquevir"	17
Rio da Prata, "Massilia"	18
Portos do norte, "Philadelphia"	18
Hamburgo e escs., "Madeira"	19
Genova e escs., "Palermo"	19
Portos do sul, "Belém"	20
Rio da Prata, "Darro"	21
Hamburgo e escs., "Cap. Norte"	21
Rio da Prata, "Western World"	21
Genova e escs., "Ré Vittorio"	23
Rio da Prata, "Ceylan"	24
Hamburgo e escs., "Curvello"	24
Rio da Prata, "Europa"	25
Rio da Prata "Crefeld"	25
Rio da Prata "Plata"	25
Rio da Prata, "Duca Degli Abruzzi"	26
Rio da Prata, "Croix"	27
Londres e escs., "Highland Pride"	27
Rio da Prata, "Antonio Delfino"	27
Rio da Prata, "Flandria"	28
Portos do norte, "Campeiro"	28

VAPORES A SAIR

Rio da Prata e escs. "Southern Cross"	16
Rio de Prata" e escs., "Sierra Nevada"	16
Hamburgo e escs., "Salland"	16
Rio da Prata e escs., "Valdivia"	16
Nova York e escs. "Vestris"	16
Recife e escs., "Itaquera"	16
Rio da Prata e escs., "Alba"	16
Porto Alegre e escs., "Itaquatiá"	16
Genova e escs., "Duca Degli	
Londres e escs., "Millais"	16
Rio da Prata e escs., "Desecado"	16
Rio da Prata e escs., "Principe di Udine"	17
Laguna e escs., "Flamengo"	17
Porto Alegre e escs., "Itanema"	17
Bordeaux e escs., "Massilia"	18
Pelotas e escs., "Itaipava"	18
Rio da Prata e escs., "Palermo"	19
Porto Alegre e escs., "Itassucê"	19
Pará e escs., "Itaúba"	19
Porto Alegre e escs., "Itaipu"	19
Penedo e escs., "Ipanema"	20
Pará e escs., "Bahia"	20
Porto Alegre e escs., "Ceará"	20
Hamburgo e escs., "Albadi"	20
Aracajú e escs., "Itaqui"	20
Ponta d'Areia e escs., "Alliança"	20
Porto Alegre e escs., "Philadelphia"	21
Liverpool e escs., "Darro"	21
Rio da Prata e escs., "Cap Norte"	21
Porto Alegre e escs., "Itapoan"	21
Nova York e escs., "Western World"	21
Iguape e escs., "Mercedes"	22
Liverpool e escs., "Aracajú"	23
Manáos e escs., "Belém"	23
Galveston e escs., "Taubaté"	23
Rio da Prata e escs., "Ré Vittorio"	23
Manáos e escs., "Manáos"	23
Porto Alegre e escs., "Itapura"	24
Laguna e escs., "Etha"	24
Hamburgo e escs., "Ceylan"	24
Montevidéo e escs., "Servulo Dourado"	25
Porto Alegre e escs., "Ibiapaba"	25
Genova, e escs., "Europa"	25
Bremen e escs., "Crefeld"	25
Genova e escs., "Plata"	25
Mossoró e escs., "Jacuhy"	26
Abruzzi"	26
Hamburgo e escs., "Croix"	27
Genova e escalas, "Duca Degli	
Rio da Prata e escs., "Arlanza"	27
Rio da Prata e escs., "Highland Pride"	27
Hamburgo e escs., "Antonio Delfino"	27
Amsterdam e escs., "Flandria"	28
Nova York e escs., "Vandyck"	28

Fabricas de Tecidos

Vendem-se os machinismos completos de duas importantes fabricas de tecidos, situadas na Capital do Estado de São Paulo, em pleno funccionamento, possuindo a sua fiação 22.920 fusos e a sua tecelagem 788 teares, de differentes qualidades e para diversos pannos. As fabricas dispõem de perfeita secção de tinturaria, estufas modernas, machinas de acabamento, motores electricos, transmissões, polias, officina mechanica, etc., etc., tudo em perfeitas condições, conforme póde ser visto. Os preços são de occasião.

Só se venderá as duas a uma só pessôa ou companhia organizada, não se dispondo de machina alguma parcelladamente. A média de producção da fiação, em oito horas, é de 4.000 kgs. de fio e, além de trabalhar com fio de titulação até 40, possuem numerosas machinas para fio retorcido.

OBSERVAÇÃO:

1º. Não se admittem absolutamente intermediarios;

2º. Facilita-se o pagamento;

3º. Não se responde a cartas; o pretendente póde apresentar-se á Rua Buenos Aires, 77 — 1º andar, e procurar o Sr. Fernando Guimarães, o qual o informará de todos os detalhes, preços, condições, etc. As fabricas só serão mostradas ao pretendente acompanhado de technico. (9988)

LEILÕES

Leilão de penhores
20 de março de 1923
JOSE' CAHEN
Rua Silva Jardim, 7
(Q 20737)

Leilão de Penhores
EM 19 DE MARÇO DE 1923
DIAS & MOYSÉS
RUA IMPERATRIZ LEOPOLDINA N. 14
Fazem leilão de todos os penhores vencidos e avisam os senhores mutuarios que podem reformar ou resgatar as suas cautelas até á hora de principiar o leilão. O catalogo será publicado na vespera, dia 18. (Q 21017)

Leilão de Penhores
Em 22 de março de 1923
Vianna, Irmão & C.ª
RUA D. PEDRO I, 28 e 30 (ant. E. Santo).
Roga-se aos srs. mutuarios resgatarem ou reformarem suas cautelas vencidas até á hora do leilão. (Q 20931)

Leilão de penhores
Em 22 de Março de 1923
A. Motta & Irmão
5 — BECO DO ROSARIO — 5
das cautelas vencidas, podendo os srs. mutuarios reformal-as ou resgatal-as até á hora de começar o leilão. (Q 23089)

Leilão de penhores
HOJE, 15 DE MARÇO
Comp. Aurea Brasileira
(Fundada em 1913)
Faz leilão dos penhores vencidos, e avisa aos srs. mutuarios que podem reformar as suas cautelas até á hora de começar o leilão.
11 — AVENIDA PASSOS — 11
(Q 21031)

Leilão de Penhores
Em 24 de Março de 1923
FRANCISCO DE AGUIAR & C.
R. Luiz de Camões, 36
Fazem leilão dos penhores vencidos podendo serem reformados ou resgatados até á vespera do leilão. (9977)

Implorando a caridade

ANGELA PECORANO, viuva, com 86 annos de edade, completamente cega e paralytica;
MARIA VENTURA, de 96 annos de edade, viuva;
CARLOTA, pobre velhinha sem recursos;
ENTREVADA, rua do Chichorro n. 47, casa XVIII, doente, impossibilitada de trabalhar, tendo duas filhas, sendo uma tuberculosa;
ELVIRA DE CARVALHO, pobre cega e sem amparo da familia;
FRANCISCA DA CONCEIÇÃO BARROS, cega de ambos olhos e aleijada;
JOÃO DA CRUZ — Menino cego, paralytico e mudo, sem recursos;
FELICIANA LUCAS, viuva, paralytica;
VIUVA SANTOS, com 68 annos de edade, gravemente doente de molestias incuraveis;
JULIETA — EMILIA, duas pobres irmãs;
THEREZA, pobre ceguinha sem auxilio de ninguem;
VIUVA SOARES, velha sem poder trabalhar;
VIUVA DE UM JORNALISTA, sem o menor amparo.

Amas seccas e de leite

ALUGA-SE uma moça portugueza, de 21 annos de edade, para ama de leite, carinhosa, leite do primeiro filho. A filha tem um mez; rua Barroso n. 217 — Copacabana. Tel. Ipanema 1010. (Q 21761) A

PRECISA-SE de uma ama secca para cuidar de uma creança de collo. Quer-se pessoa que tenha pratica de lidar com creanças dessa edade; á rua Copacabana n. 754-B. (Q 23086) A

PRECISA-SE de uma mocinha para ama secca á rua Nery Pinheiro n. 109. (Q 23153) A

Cozinheiros e cozinheiras

ALUGAM-SE 2 cozinheiras de forno e fogão e 3 do trivial fino; á rua Sete de Setembro n. 235. Phone C. 4457. (Q 23760) B

PRECISA-SE de uma empregada para cozinhar e lavar, para pequena familia; ordenado 60$; rua Honorio n. 119 — Todos os Santos. (Q 22801) B

PRECISA uma pequena familia de tratamento de uma boa cozinheira de forno e fogão, que durma no emprego; exige-se pessoa com habilitações e com boas referencias, do contrario torna-se desnecessario apresentar-se; rua Humaytá n. 77. (Q 23221) B

PRECISA-SE de uma boa cozinheira de forno e fogão, para casa de familia; á rua do Roso n. 79. (Q 22764) B

PRECISA-SE de uma cozinheira ou cozinheiro para armazem, Avenida Suburbana n. 2384 — Piedade. (Q 23202) B

PRECISA-SE de uma cozinheira de forno e fogão, para casa de pequena familia, no Sacco de S. Francisco, Nictheroy, Estrada Fróes da Cruz, em frente á fabrica de Tintas Paris, paga-se bem. (Q 23161) E

PRECISA-SE de uma cozinheira e uma arrumadeira á rua Corrêa Dutra n. 66. (Q 21850) B

PRECISA-SE de uma cozinheira á rua Ibituruna 226, proximo á rua Mariz e Barros. (Q 24060) B

PRECISA-SE de uma boa cozinheira em casa particular; rua Dois de Dezembro n. 95 — Cattete. (Q 23037) B

PRECISA-SE de uma empregada para cozinhar o trivial e outros pequenos serviços, para casa de pequena familia, á rua S. José n. 26, 2º andar; paga-se bem. (Q 22508) B

Creados e creadas

ALUGA-SE uma moça para arrumadeira ou copeira, que durma fóra do aluguel; rua do Lavradio n. 144, quarto 6, 1º andar. (Q 23170) C

PRECISA-SE de uma boa arrumadeira, em casa particular; rua Dois de Dezembro n. 95 — Cattete. (Q 21956) C

PRECISA-SE de uma copeira arrumadeira, para casa de um casal; rua Viuva Lacerda n. 21, largo dos Leões. (Q 23117) C

PRECISA-SE de uma pequena de cor preta, entre oito e dez annos, para serviços leves; rua General Severiano n. 164 — Botafogo. (Q 23214) C

PRECISA-SE de uma arrumadeira, á rua S. Francisco Xavier n. 383. (Q 22584) C

PRECISA-SE de uma boa empregada para cozinhar e fazer outros serviços; prefere-se portugueza. Paga-se bem; rua Diamantina n. 91, estação do Riachuelo. (Q 21772) C

PRECISA-SE de uma copeira, na rua Francisco Octaviano n. 13 (Copacabana). Tel. Ipanema 1733. (Q 21774) C

Empregos diversos

ACCEITAM-SE homens e moças para trabalhar a bordo dos grandes vapores nacionaes e estrangeiros, pessoas de boa conducta, ganhando bons ordenados, de 250$ a 450$, sem terem despesas a bordo e não precisando pratica nem saber ler; pessoas operarias, para taifeiros, carvoeiros, camareiras, moços de convés, etc., e empregos de futuro, como praticantes de piloto e machinista. Aqui preparam-se gratuitamente todos os papeis e documentos á matricula na Capitania do Porto, com a maxima brevidade, no Escriptorio Central de Locação de Serviços Maritimos; á rua Sete de Setembro n. 235, sob., proximo á praça Tiradentes. (Q 22768) D

ELECTRICISTA, habil enrolador, com referencias, acceita trabalhos no interior, ou effectivo aqui, carta para Luiz Rocha, Praça da Republica n. 189. (Q 21799) D

EMPREGA-SE uma senhora de bons costumes para tomar conta da casa de um senhor ou senhora, levando uma filha; quem precisar, carta a esta redacção com as iniciaes T. E. (Q 22412) D

EMPREGOS maritimos: as pessoas de boa conducta que desejarem habilitar-se aos serviços maritimos e trabalhar nos grandes transatlanticos nacionaes ou estrangeiros, logares decentes, bons ordenados. Dirijam-se com urgencia á rua dos Invalidos n. 66-A. (Q 24069) D

JARDINEIRO — Precisa-se de um competente, exigem-se referencias. Tratar á rua 7 de Setembro 130, com o sr. Cardoso. (Q 22076) D

OFFERECE-SE um rapaz para auxiliar de escripta, tendo bastante pratica de francez e algum conhecimento de dactylographia. Resposta para Mario Azevedo, rua General Camara 171, sob. (Q 23134) D

OFFERECE-SE um modesto dactylographo, com pratica de escripturação mercantil e correspondencia. Resposta por favor para U. Coelho, com ordenado. Rua Rezende, 22, sob. (Q 22656) D

PRECISA-SE de uma moça distincta e honesta para servir como dama de companhia á uma senhora que vae fazer uma estação de aguas, em S. Lourenço; trata-se com o marido, sr. José Rangel, á rua da Candelaria n. 81, 2º andar. (Q 22788) D

PRECISA-SE de um pequeno para servente, na rua do Cattete n. 281 — pharmacia. (P 23204) D

Tossís? Tomae BRONCHITAL
Deposito: — RUA URUGUAYANA, 111
PHARMACIA BITTENCOURT. (843)

CONVALESCENTES DA GRIPPE!

O grande preparado Tonico Loverso é INDISPENSAVEL a todos os grippados que desejarem recuperar rapidamente a saúde perdida e fortificar energicamente os pulmões enfraquecidos — O Tonico Loverso, composto de iodo — na sua simplicidade molecular — alliado ao arrhenal, ao phosphoro e ao ferro, é um verdadeiro seguro de vida para os convalescentes da grippe PORQUE EVITA COM ABSOLUTA SEGURANÇA A TUBERCULOSE TÃO FREQUENTE nos organismos atacados de grippe.
A procura do Tonico Loverso tem sido enorme, sendo conveniente, portanto, precaver-se desde já, adquirindo alguns vidros para não vir a ficar sem o remedio. O Tonico Loverso vende-se em todas as boas pharmacias e drogarias desta Capital ao preço de 6$000 o vidro, que basta para 14 dias. — METROPOLITAN AGENCY — Caixa 2477 — RIO. (9933)

PRECISA-SE um bom lavador e tintureiro. Paga-se bem. Tinturaria Japoneza, á rua da Passagem, 27. (Q 24074) D

PRECISA-SE de um bom chauffeur, de toda confiança, para casa de familia de tratamento, para passar o verão em Petropolis e o inverno no Rio; dorme no aluguel; dá-se casa e comida e paga-se bem. E' excusado apresentar-se sem muito boas recommendações de pessoas idoneas e conhecidas; trata-se das 12 ás 4 da tarde, na Avenida Rio Branco n. 125, sobrado. (10019)

PRECISA-SE de um rapaz de 14 a 15 annos, para arear talheres, á praça dos Lazaros n. 19, casa 10 — São Christovão. (Q 24020) D

PRECISA-SE de um cortador, aponțadores goodyear e officiaes, para calçado de creança. Fabrica Adão, rua Barão de Ubá n. 45, S. Christovão. (Q 22600) D

PRECISA-SE de um bom passador, na Tinturaria Japoneza; á rua da Passagem n. 27 — Botafogo. (Q 21948) D

PRECISA-SE alugar uma pequena casa, acceitando-se alguma mobilia, em logar saudavel, por preço modico. Cartas á caixa postal n. 2367. (Q 22632) D

PRECISA-SE de um menino até 12 annos para pequenos serviços; á rua S. Clemente n. 114. (Q 22575) D

PRECISA-SE de uma empregada, para casa de pequena familia; rua Barão Iguatemy n. 114, c. 1 — Mattoso. (Q 22547) D

UM senhor francez, falando Portuguez, Hespanhol e traduzindo o Italiano, deseja emprego em casa commercial. Escrever João Oliveira, Capitão Sampaio, 31. Del Castillo. (Q 24028) D

Casas e commodos centro

ALUGA-SE o 3º andar da rua do Rosario n. 136, para familia ou pensão; as chaves na loja onde se trata. (Q 21802) E

ALUGA-SE um apartamento a um casal sem filhos ou a dois moços do commercio, em casa de um casal de tratamento, sem filhos, unico inquilino, á rua Carlos Sampaio 69, sobrado, esplanada do Senado. (Q 21970) E

ALUGA-SE um terreno murado, proprio, para industria, na esplanada do morro do Senado. Trata-se na praça Deodoro n. 32, botequim. (Q 22691) E

ALUGA-SE um bom quarto com pensão, para um casal ou dois rapazes, na rua Rodrigo Silva 6, II. (Q 22693) E

ALUGA-SE em casa de familia, uma confortavel sala de frente, bem mobiliada, encerada, com optima pensão, para casal ou cavalheiro de tratamento. Preço modico Rua Carlos de Carvalho n. 46, esplanada do Senado. (Q 21997) E

ALUGAM-SE duas salas com janellas, para escriptorios commerciaes, advogados ou officinas; com direito a sala de espera, luz, limpeza, etc.; praça Tiradentes, 14, 1º andar, das 10 ás 5 da tarde. (Q 21822) F

ALUGA-SE uma sala para escriptorio, na rua da Alfandega n. 132. (Q 22467) E

ALUGAM-SE de 60$ a 200$, quartos e salas bem mobiladas, sem pensão. Hotel Mauá. Av. Gomes Freire n. 7. (Q 24021) E

ALUGAM-SE dois bons escriptorios, sendo um de frente, á rua General Camara n. 80, quasi esquina da Avenida Central. Trata-se no mesmo local. (Q 23166) E

ALUGA-SE por seis mezes, abril até setembro, a casa mobilada; rua 24 de Maio n. 77. Trata-se no mesmo. (Q 23174) E

ALUGA-SE um bom quarto mobilado, para casal ou 2 rapazes de tratamento e respeito, com ou sem pensão; Carlos Sampaio n. 10, proximo á rua Rezende e Paulo Frontin. (Q 22703) E

ALUGA-SE um quarto mobilado; tem telephone, a rapaz do commercio; Rezende n. 77, andar terreo. (Q 22744) E

ALUGAM-SE duas salas e mais dois commodos para medicos, escriptorios ou officina; rua Sete de Setembro n. 193, 1º andar. (Q 24004) E

ALUGAM-SE quartos mobilados, com pensão, a rapazes solteiros, na avenida Henrique Valladares, 11. Telephone C. 3012. (Q 21566) E

1º ANDAR. Alugam-se boas salas, pintadas e forradas, para consultorio ou negocio commercial, rua 7 de Setembro 162. (Q 22310) E

ALUGAM-SE duas salas de frente, proprias para escriptorios, juntas ou separadas, á rua S. Pedro 184, sobrado. (Q 23041) E

ALUGA-SE em casa de familia distincta a senhores, uma sala mobilada; rua Frei Caneca, 125. (Q 21851) E

ALUGA-SE um lindo sobrado, com duas boas salas, tres quartos, fogão a gaz, etc.; á rua da Alfandega n. 216; trata-se na loja. (Q 24022) E

ALUGAM-SE dois escriptorios no segundo andar do predio da rua do Rosario n. 74, com frente para o beco das Cancellas; trata-se na loja. (Q 22484) E

ALUGAM-SE salas para escriptorio ou metade de um sobrado, á praça Tiradentes n. 36, 1º andar. Ver e tratar no mesmo, das 10 ás 16 horas. (Q 22439) E

CONSULTORIO ou escriptorio. Aluga-se um quarto na Avenida Mem de Sá n. 11. Predio de esquina. Trata-se na pharmacia. (Q. 22689) E

Motores e Dynamos Electricos "THRIGE"
H. Lerche
ENGENHEIRO
RUA 1º DE MARÇO, 96
1º andar
Rio de Janeiro. (8319)

FAMILIA estrangeira, aluga a moço distincto do commercio, um confortavel quarto mobiliado, com meia pensão, em Santa Thereza; casa nova e com linda vista. Trata-se na pharmacia Phenix. Av. Mem de Sá n. 11. (Q 22687) E

SALA. Aluga-se modestamente mobilada, com entrada independente. Rua do Senado, 184. (Q 21924) E

ALUGAM-SE commodos bem arejados, sem mobilia, em casa de familia de todo o respeito, a moços do commercio ou a casal sem filhos que trabalhem fóra, á rua Monte Alegre n. 17. (Q 23051) F

Cattete, Laranjeiras, Botafogo e Gavea

ALUGA-SE um quarto, (rez do chão), com pensão e bem mobilado, para um moço solteiro, por 180$ mensaes; na rua Buarque de Macedo n. 25, Cattete. (Q 24095) G

ALUGA-SE um sala de frente, bem mobiliada, em casa de familia, a pessoa de tratamento. Rua Correia Dutra n. 154. (Q 24092) G

ALUGAM-SE, para rapazes do commercio, bons quartos sem mobilia; trata-se das 10 ás 11 horas; rua Benjamin Constant n. 158. (Q 23179) G

ALUGA-SE na Pensão Centenario, á rua Corrêa Dutra n. 131, salas e quartos de frente; pensão de primeira ordem, fornece-se á mesa e a domicilio. (Q 22731) G

ALUGA-SE uma boa sala e um quarto. Rua Buarque de Macedo n. 50, Flamengo. (Q 23281) G

ALUGA-SE um porão para guardar moveis, na rua General Severiano n. 136. (Q 22797) G

ALUGAM-SE optimos quartos mobilados, com ou sem pensão, a familias ou cavalheiros, na rua Dois de Dezembro n. 78 — Cattete. (Q 22721) G

ALUGA-SE uma sala e um quarto mobilados, com pensão; praia de Botafogo n. 432. (Q 22770) G

SIM... MAS NÃO E' SÓMENTE A CLASSE MEDICA QUEM O DIZ, EU TAMBEM DIGO E POR EXPERIENCIA PROPRIA

O Dynamogenol é indispensavel a todos os individuos cujo trabalho produz a fadiga cerebral — taes como: literatos, jornalistas, padres, professores, empregados publicos, estudantes e guarda-livros.

O Dynamogenol é de resultados surprehendentes nos seguintes casos:

ANEMIA	VERTIGENS	CONVALESCENÇA
TUBERCULOSE	BRONCHITES CHRONICAS	MAGREZA
CHLORO ANEMIA	AGENESIA	DORES DE CABEÇA
FLORES BRANCAS	PALLIDEZ	FALTA DE APPETITE
FADIGA CEREBRAL	INSOMNIA	FRAQUEZA GERAL
HYSTERISMO	PALUDISMO	SUORES NOCTURNOS
NERVOSO	PERDAS SEMINAES	MA' DIGESTÃO, ETC.

DYNAMOGENOL

Nestas e outras molestias DYNAMOGENOL é de um effeito seguro e rapido.

As parturientes não devem nunca deixar de tomar o Dynamogenol durante a gestação e após a delivrance pois assim conseguem filhos robustos e ter abundancia de leite rico em phosphatos graças a esta inegualavel preparação — Um só vidro do Dynamogenol representa para a senhora que amamenta mais vantagens que uma duzia de garrafas d'agua Ingleza.

Vende-se em todo o mundo e na rua 7 de Setembro n. 186. (3715)

PRECISA-SE de rapazes de 16 a 18 annos, rua Figueira de Mello numero 313. (Q 22625) D

PHARMACIA. Precisa-se de um bom servente, conducta afiançada, na rua Estacio de Sá, 26. (Q 22639) D

PRECISA-SE de uma empregada para todo serviço, menos cozinhar. Cattete n. 164, sobrado. (Q 21856) D

PRECISA-SE de um menino com pratica de cobrir botões. Casa de Bordados, rua do Theatro n. 21. (Q 22525) D

PRECISA-SE de uma empregada para lavar e arrumar, em casa de um casal, Avenida Salvador de Sá n. 150, sobrado. (Q 22510) D

PRECISA-SE de bordadeira á machina e aprendizes; rua Souza Franco n. 200-A — Villa Isabel. (Q 22402) D

ALUGA-SE o predio n. 726, no melhor ponto da avenida Atlantica. Trata-se na padaria Santa Clara, rua Copacabana n. 810. (Q 22691) H

ALUGA-SE uma sala de frente mobiliada ou não, na rua Marechal Floriano n. 115, 1º andar. (Q 21957) E

ALUGAM-SE, amplas salas e quartos, todos com janellas e alguns com entrada independente, bem mobilados e com pensão de 1ª ordem, a casaes e cavalheiros de tratamento; avenida Gomes Freire n. 92. (Q 22585) E

ALUGA-SE um bom quarto a senhor serio em casa de uma senhora viuva. Av. Gomes Freire n. 140. Tel. 2970 Central. (Q 22671) E

ALUGA-SE o predio da travessa do Torres n. 9, as chaves no n. 11, tratar na rua Rodrigo Silva n. 40, Joalheria Teixeira. (Q 22628) E

ALUGA-SE bello aposento de frente, a senhora ou cavalheiro que trabalhe fóra. Unico inquilino; á rua Central n. 1, sob., Villa Ruy Barbosa. Tratar das 3 ás 8. (Q 22511) E

ALUGA-SE um quarto com pensão a rapaz solteiro, em casa de familia; rua Marechal Floriano n. 207. (Q 22812) E

ALUGA-SE um bom quarto mobiliado, para dois rapazes do commercio. Rua 7 de Setembro n. 107, 2º andar. (Q 22814) E

ALUGAM-SE dois bons quartos, juntos ou separados, mobiliados e com pensão, em casa de familia; á praça Tiradentes n. 36, 2º andar. (Q 24088) E

ALUGA-SE um quarto; rua do Rosario n. 160, 2º andar. (Q 23262) E

ALUGAM-SE quartos com pensão e dá-se pensão a mesa, por preços modicos; á rua S. José n. 53, 2º andar. Tel. Central 1405. (Q 24097) E

ALUGA-SE explendido quarto de frente, com pensão a casal distincto, na Avenida Rio Branco n. 161, 2º andar. (Q 23279) E

ALUGAM-SE bons consultorios ou escriptorios nos 1º e 2º andares da rua da Assembléa n. 115, servidos por escada e elevador. (Q 21474) E

ALUGAM-SE salas e quartos mobilados, em casa confortavel, com pensão e sem pensão, a familias e cavalheiros, á rua Tenente Possollo 49, com frente para a avenida Mem de Sá. Bondes para todos os bairros da cidade. Tel. Norte 3025. (Q 21883) E

ALUGA-SE em casa de tratamento excellentes commodos com pensão, a moços ou casaes distinctos, na rua Costa Bastos n. 16. (Q 22501) E

ALUGA-SE um quarto mobilado, com todo o conforto, a sr. de tratamento. Tem telephone e janella para jardim, avenida Mem de Sá 72, sobrado. (Q 24061) E

1º ANDAR — Alugam-se boas salas para consultorio ou negocio commercial. Rua 7 de Setembro n. 162. (Q 23244) E

APOSENTO — Aluga-se espaçoso para casal sem filhos ou senhores do commercio, na rua da Alfandega n. 110, casa de familia, pede-se referencias. (Q 24073) E

ALUGA-SE o predio á rua Cunha Mattos n. 7, completamente novo e pintado a oleo. Trata-se á rua Camerino n. 8, onde estão as chaves. (Q 24077) E

Falta de regras — motivada por resfriados ou fraqueza uterina, tome capsulas de Apiol-Sabina e Arruda as mais puras do mercado. Tubo 7$000. Rua Uruguayana n. 142 — Drogaria. (Q 19965)

SALA de frente mobilada e com pensão, aluga-se a 2 senhores do commercio. Rua Hospicio 113, 2º. (Q. 22245) E

SALA de frente, aluga-se uma, serve para escriptorio ou morada de 4 a 5 rapazes do commercio, á rua Candelaria 95, 1º andar. (Q 22374) E

SALA de frente e quarto, alugam-se, juntos ou separados, em casa de familia, mobiliados e com pensão. Pede-se referencias. Rua do Rozario n. 159, 2º andar. (Q 23261) E

SALA. Aluga-se uma de frente a casal sem filhos ou rapazes do commercio, tambem serve para escriptorio ou officina, tem telephone, á rua da Carioca n. 34, 2º andar. (Q 23106) E

SALAS de frentes, grandes, mobiliadas e bons quartos com pensão, por preços modicos, alugam-se na Av. Mem de Sá n. 291. (Q 22680) E

ALUGA-SE em casa de familia de respeito, um aposento mobilado, com ou sem pensão, a cavalheiro de tratamento; rua Bento Lisboa n. 34, sobrado. (Q 23196) G

ALUGAM-SE bons commodos mobilados, com pensão, em casa de familia de tratamento, para casal e cavalheiros, á rua Silveira Martins numero 153. (Q 22748) G

ALUGA-SE o predio n. 14, da Avenida Isabel de Pinho (Vol. da Patria e Real Grandeza), com 3 salas, 5 quartos, banheiro de chuva, 2 gabinetes sanitarios, copa, cozinha, despensa, quarto de creado, pequeno quintal, lavadouro, quarto de deposito; aluguel 440$000 mensaes. Telephone Sul 1396. (Q 24001) G

ALUGA-SE em casa de familia de tratamento, excellente sala de frente, na rua do Cattete n. 298. (Q 24037) G

ALUGA-SE uma sala de frente bem mobilada, com todo o conforto, a pessoa de tratamento; unico inquilino; 78, rua Silveira Martins. (Q 22782) G

O melhor para as crianças com lombrigas

O Vermifugo EMIL é um xarope de sabor agradavel e de effeitos seguros nas lombrigas e varias especies de ascarides.
E' completamente inoffensivo; não é irritante, a exemplo dos vermifugos oleosos.
E' preparado com vegetaes da flora brasileira, dos que são usados pelas commissões medicas no interior dos Estados, e, por isso, destróe todos os vermes, inclusive o ancylostomo.
Mas ainda, mesmo quando as creanças nervosas e insomnes não expillam bichas, usando o Vermifugo EMIL, conseguem, com o seu uso, a calma e o dormir tranquillo.
O Vermifugo EMIL serve em qualquer caso, em creanças e adultos. Não tem dieta.
A' venda nas principaes pharmacias e drogarias. Preço: vidro, 2$500; pelo Correio, 3$500.
Deposito geral: RUA URUGUAYANA N. 66.
PERESTRELLO FILHO & Cia. (585)

Nos casos mais antigos ou recentes

de suspensão de regras, de flôres brancas, de corrimentos de máo cheiro ou não, de dôres uterinas, de menstruações abundantes e dolorosas, de anemias das moças e senhoras tome

UTEROGENOL

(9848)

PRECISA-SE de moça dactylographa, branca, que tenha pratica e conhecimentos de escriptorio. Não se attende telephone; rua Cattete, 186, loja. (Q 23234) D

PRECISA-SE de um pratico de pharmacia; trata-se na Pharmacia Fonseca; rua Archias Cordeiro n. 442 — Todos os Santos. (Q 24405) D

PRECISA-SE de bons officiaes pedreiros; trata-se á rua Sant'Anna n. 16. (Q 22386) D

RAPAZ serio, educado e trabalhador, recem-chegado do Norte, com algumas habilitações, procura collocação no commercio. Cartas nesta redacção, sob as iniciaes J. B. C. (Q 21929) D

SENHORA de tratamento deseja collocação em casa de familia de respeito, para coser. Cartas a I. F., [illegible]

ALUGA-SE um quarto com ou sem mobilia; rua Marechal Floriano n. 115, 1º andar. (Q 21958) E

ALUGA-SE um quarto mobiliado para um moço, 120$; rua Senador Dantas n. 24. (Q 21953) E

ALUGA-SE para escriptorio ou moços do commercio, esplendida sala de frente, Candelaria 77, 2º. (Q 22669) E

ALUGA-SE uma linda sala mobilada a cavalheiros ou casal sem filhos, á rua Carlos Sampaio 26, esplanada do Senado. (Q 21942) E

ALUGAM-SE a 200$ dois bons escriptorios, á rua Carioca 52, 1º. Tratar em 7 de Setembro 195, 1º. (Q 22649) E

ALUGAM-SE tres optimas salas independentes, no 1º andar da rua [illegible]

Lapa e Santa Thereza

ALUGAM-SE dois departamentos, nos baixos do predio novo da travessa do Mosqueira n. 6 — Lapa. (Q 24024) F

ALUGA-SE uma boa sala de frente, na rua Manoel Carneiro 20. Lapa. (Q 23237) F

SUSPENSÕES Senhora, as capsulas de Apiol-Sabina e Arruda é sempre o melhor remedio; só compre da marca SEVENKRAUT. Rua Uruguayana n. 142. 142. Tubo 7$000. (Q 19965)

ALUGA-SE um quarto mobilado, para um moço do commercio, rua da Lapa n. 61. (Q 22554) F

ALUGA-SE quarto com pensão, todo o conforto, independente, a senhor ou senhora de tratamento, casa estrangeira, 18, rua Taylor, Lapa. (Q 21038) F

ALUGA-SE uma boa sala de frente com pensão e mobilado, com dormitorio para casal distincto, proximo aos banhos de mar; rua Buarque de Macedo n. 13, Cattete. (Q 24093) G

ALUGA-SE bello commodo arejado, com pensão e bem mobiliado, para casal ou tres rapazes distinctos, proximo aos banhos de mar; rua Buarque de Macedo, 25, Cattete. (Q 24095) G

ALUGA-SE a boa casa da rua Paysandu', tem bons commodos e grande quintal, perto do mar; informa-se na rua da Quitanda n. 95, loja, não se fala em telephone. Póde ser vista das 2 ás 4 da tarde. (Q 22802) G

ALUGA-SE sem pensão, em casa de pequena familia, á rua das Laranjeiras n. 20, proximo ao largo do Machado, uma sala de frente mobilada. (Q 23184) G

ALUGA-SE quarto mobilado, a rapaz do commercio, á rua Paysandu' n. 162, chalet 13. (Q 23310) G

OUTRO GRANDE CLINICO RECEITA O

ELIXIR 914

O que diz sobre o "ELIXIR 914" o illustre DR. AMELIO MAGALHAES, da Clinica interna da Santa Casa de Misericordia, de S. Paulo:

"Attesto que tenho feito uso em minha clinica particular e hospitalar do producto "EXILIR 914", observando sempre resultados satisfatorios nos casos indicados.

S. Paulo, 19 de Maio de 1922.
(ass.) DR. AMELIO MAGALHAES."

Firma reconhecida.

Não ataca o estomago, depura tonificando. Não se deve tomar depurativos sem experimentar o "ELIXIR 914".

NÃO TEMER A TUBERCULOSE

O SANGUINOL

E' o melhor e o mais activo fortificante que existe. Uma colher de "SANGUINOL" faz mais effeito que um vidro do melhor tonico. As mães que criam, os anemicos, as moças pallidas, as creanças rachiticas e escrofulosas, os esgotados, os depauperados, obtêm carnes, saude, vigor e sangue novo usando o "SANGUINOL". E' o melhor preventivo contra a tuberculose.
Desenvolve e faz as creanças robustas.
O "SANGUINOL" é muito superior ás emulsões de Oleo de Figado de Bacalháo, que, em geral atacam o estomago e o figado nas estações quentes.

EM TODAS AS DROGARIAS e PHARMACIAS. (3844)

ALUGA-SE sala mobilada, esplendida vista; tem teleph., e entrada independente, em casa de familia, a senhor do commercio; ladeira da Gloria n. 14 — Villa Aymoré, casa 8. (Q 23215) G

ALUGAM-SE tres boas salas, sendo 2 de frente, juntas ou separadas, com linda vista, perto dos banhos de mar, sem moveis, com café pela manhã, a casal sem filhos que não lave nem cozinhe, ou a moços do commercio, unicos inquilinos, na rua Paysandu' n. 168, sob. (Q 24010) G

ALUGA-SE em casa de familia um bom quarto mobilado, para duas pessoas, rua Dois de Dezembro n. 9, praia do Flamengo. (Q 22784) G

ALUGAM-SE dois magnificos quartos a casal sem filhos ou cavalheiros estrangeiros, em casa de familia, á rua S. Salvador n. 32 — Cattete. (Q 24635) G

ALUGA-SE, em casa de familia, perto dos banhos do mar, um bom quarto com ou sem mobilia, a casal distincto ou moços do commercio; rua Marquez de Abrantes n. 78. Tel. B. Mar 4007. (Q 22810) G

ALUGA-SE em casa de familia, no Flamengo, perto dos banhos do mar, uma sala no porão habitavel; preço barato, rua Machado Assis n. 5. Tel. B. Mar 2376, para moços do commercio ou casal. (Q 22810) G

ALUGA-SE um quarto, em casa de familia, a rapazes do commercio, preço 50$. R. do Cattete 210, sobrado. (Q 24052) G

ALUGA-SE á praia de Botafogo onde são hospedes medicos e diplomatas, etc., em casa de familia honesta, salas e quartos a casaes de respeito, mesmo com creanças, comida sã, limpa e variada. Informes Sul 3462. N. B. — Não é pensão nem hotel. (Q 21964) G

ALUGAM-SE uma boa sala de frente e bons commodos bem mobilados a casal e cavalheiros de tratamento, perto dos banhos de mar. Rua do Cattete 335. (Q 22683) G

ALUGA-SE uma bonita sala de frente e um quarto, á rua Bento Lisboa n. 88, sob. (Q 23140) G

ALUGA-SE um quarto com vista para a rua; Praia do Russell numero 44. (Q 23087) G

ALUGA-SE a casa da rua Marquez de Olinda n. 31; as chaves, rua Bambina n. 4, com o sr. Roso. (Q 21919) G

ALUGA-SE, em casa de familia, uma boa sala de frente mobilada, para um casal ou dois rapazes do commercio, com entrada independente e telephone, na rua Barão de Guaratiba n. 36. (Q 22493) G

ALUGA-SE boa casa, rua Delphim n. 30, em Botafogo. Trata-se na mesma rua n. 108, onde estão as chaves. (Q 22426) G

ALUGAM-SE bons e arejados commodos novos a pessoas de todo o respeito, na rua Marquez de Abrantes n. 160. (Q 22348) G

ALUGAM-SE salas bem mobiladas, sem pensão, perto da praia; á rua Corrêa Dutra n. 15. (Q 22504) G

ALUGA-SE uma linda sala de frente, bem mobilada, em casa estrangeira, com pensão, perto dos banhos de mar, á rua Corrêa Dutra n. 60. (Q 22464) G

ALUGAM-SE, em casa de familia, a pessoas respeitaveis, optimos aposentos com agua corrente, maximo asseio, linda vista sobre a bahia e todo o conforto. Com ou sem pensão; praia do Russell, junto ao Hotel Gloria, ladeira da Gloria n. 115. (3ª casa partindo da praia do Russell). (Q 21903) G

Panno Couro
LONAS PARA CAPOTAS E CAPAS DE AUTOMOVEL.
GRANDE VARIEDADE.
ISNARD & C.
RUA CHILE, 25 — Phones Central 1884—1885. (8200)

ALUGA-SE um quarto sem mobilia, em casa de familia de tratamento, a casal ou a um senhor, podendo ser visto a qualquer hora, na travessa Fernandina n. 44 — Laranjeiras. (Q 21910) G

ALUGA-SE um quarto independente, sem mobilia, na Gloria. Informações pelo telephone — Beira Mar 3613. (Q 23112) G

ALUGA-SE uma sala e um quarto de frente, mobilados, a um casal sem filhos ou senhoras de tratamento. Rua das Palmeiras n. 81. (Q 23008) G

ALUGA-SE um bom quarto mobilado, para um ou dois rapazes, sem pensão, em casa de familia estrangeira, á rua Ipiranga n. 113-A, perto de Paysandu'. (Q 22574) G

ALUGA-SE, na Pensão Centenario, rua Corrêa Dutra n. 131, salas e quartos de frente; pensão de primeira ordem, fornece-se á mesa e a domicilio. (Q 22591) G

ALUGA-SE em casa de familia séria, uma boa sala de frente e um quarto, a casal sem filhos ou pessoas do commercio; não se lava, é independente. Aluguel 150$000. Trata-se á rua Paysandu' n. 180. (Q 23160) G

ALUGAM-SE dois quartos mobilados, com boa pensão, a rapazes de tratamento; á rua Corrêa Dutra n. 162. (Q 22402) G

ALUGA-SE uma magnifica sala de frente mobilada e sem pensão, a senhor do commercio, na rua Andrade Pertence n. 24. (Q 22560) G

ALUGA-SE em casa de familia, espaçoso quarto de frente, sem mobilia, a pessoa do commercio ou casal sem filhos; rua Real Grandeza numero 300. (Q 21748) G

ALUGA-SE um amplo aposento a cavalheiro de tratamento, em casa de familia de todo respeito; rua Dois de Dezembro n. 33 — Flamengo. (Q 21746) G

ALUGAM-SE, um appartamento e uma sala de frente ricamente mobilados, á familia ou cavalheiros de fino trato; Corrêa Dutra 31. (Q 21813) G

ALUGAM-SE 2 lindos aposentos, juntos ou separados, boa pensão. Rua Dois de Dezembro 114, sob. (Q 21858) G

ALUGAM-SE em casa de familia dois bons quartos mobilados, com pensão, a rapazes decentes ou senhoras, á rua do Cattete n. 25. (Q 21426) G

ALUGAM-SE lindas salas de frente e quartos. Pensão de 1ª ordem. Maximo asseio e conforto. R. Silveira Martins 70, Flamengo-Cattete. (Q 20836) G

ALUGAM-SE salas de frente e quartos com pensão. Dá-se tambem pensão á mesa. Pensão; r. do Cattete n. 242. (Q 21595) G

ALUGAM-SE bons quartos mobilados a rapazes do commercio ou senhores de respeito; á rua do Cattete n. 209, 2º andar. A casa é proximo aos banhos de mar, tem telephone. (Q 22346) E

ALUGA-SE, em casa de familia de todo respeito, bons quartos mobilados, com pensão, a rapaz distincto ou casal; rua do Cattete n. 25, sobrado. (Q 21580) G

ALUGA-SE, na praia de Botafogo, esplendido quarto mobilado, todo conforto. Sómente a pessoas de tratamento. Informa-se pelo telephone B. Mar 3870. (Q 21785) G

ALUGAM-SE excellentes quartos, Pensão Odeon, á rua Voluntarios da Patria n. 286. Cozinha de 1ª ordem. Pensão á mesa e a domicilio, por preço modico. Tel. S. 3309. (Q 22497) G

ALUGA-SE em casa de um casal, um ou dois quartos, juntos ou separados, com ou sem pensão, sem moveis, a casal ou senhores do commercio. Logar alto, fresco e saudavel; á rua Marquez S. Vicente n. 323, bonde de Gavea á porta. (Q 21789) G

BANHOS de mar, alugam-se quartos para trocar a roupa; á rua Almirante Tamandaré n. 25. (Q 22549) G

BOTAFOGO — Aluga-se muito em conta, uma sala de frente e um quarto, com ou sem moveis, ficando com a cozinha e com o fogão a gaz; para mais informações, telephonar para 1135 Sul. Rua Conde de Irajá n. 135. (Q 22765) G

CASA. Aluga-se com 3 quartos e 2 salas e um terraço; trata-se na mesma das 8 ás 2 da tarde. Rua do Cattete, 306, sobrado. (Q. 22561) G

MENSTRUAÇÃO — Suppressão repentina — Tome capsulas "SEVENKRAUT" de *Apiol-Sabina e Arruda*. Rua Uruguayana 142 — Drogaria Geraldes. Analysadas pelo D. N. Saude Publica. Tubo 7$000. (Q 19965)

CASA. Aluga-se uma á rua Voluntarios da Patria com optimas accommodações e installações para familia de tratamento. Tratar á rua São Pedro, 89, loja. (Q. 22801) G

EM casa de duas senhoras de todo respeito, aluga-se um bom quarto por 60$, á rua Visconde de Silva 108. (Q 22416) G

EM casa de familia estrangeira, aluga-se uma sala bem mobilada, com quatro janellas, perto dos banhos de mar; rua Senador Correia n. 15, Cattete. Tel. B. M. 137. (Q 23138) G

EM casa de familia de tratamento, aluga-se uma esplendida sala com gabinete e um quarto com ou sem mobilia e com pensão, a casal ou cavalheiros muito distinctos. Trata-se na rua das Laranjeiras 41, das 9 ás 5. (Q. 21784) G

FLAMENGO — Aluga-se á rua S. Vergueiro, 80, quarto e sala com pensão, para casal e para dois ou tres rapazes distinctos. (Q 22787) G

FLAMENGO — Rua 2 de Dezembro 19, casa com jardim, proximo ao banho de mar. Alugam-se dois quartos, com pensão, agua corrente. (Q 22494) G

NA rua Senador Vergueiro n. 88, em casa de familia de tratamento, alugam-se dois magnificos quartos com janellas para os lados, optima pensão, por preços modicos. Tel. B. M. 3010. (Q 22677) G

QUARTO — Aluga-se um com pensão, a rapaz ou senhor do commercio, bem mobilado, rigoroso asseio; preço modico; Santo Amaro n. 79. (Q. 22795) G

SABONETE DE ROSS
Usado pelas [illegible] rosto. [illegible] pessoas [illegible] o bom [illegible]

(33) FOLHETIM DO "CORREIO DA MANHÃ"

Martyr da Calumnia

por LUIZ DE VAL

onde se sóbe para o castello que foi propriedade de D. Anselmo Ruiz e de D. Amparo Castro, o encontrei, examinei, e para aqui o conduzi, cumprindo um dever de humanidade. Não o conheço, nem sei mais nada.

Agora os senhores, em que entrevejo alguns segredos, [illegible] as palavras ha pouco pronunciadas pelo doente, podem falar á vontade, que eu me retiro, sem esquecer que estou sempre ás suas ordens, para o que puder servir, um cavalheiro e um homem de honra.

E fazendo um simples cumprimento, acrescentou:

— Mandei que me puzessem aqui uma cama, disposto a velar o doente... Quando terminarem a sua conferencia, voltarei.

E saiu do quarto.

***

Raphael e Ernesto ficaram sós, olhando-se, e elogiando mentalmente o cavalheirismo daquelle desconhecido.

Por um instante reinou profundo silencio. A porta estava fechada, a janella da sala, havia-a fechado.

Por fim, o primeiro a tomar a palavra, foi Raphael. Ernesto mostrava um grande abatimento. Sem duvida teria de fazer poderosos esforços para dizer [illegible]

— [illegible] doutor. Visto que me [illegible]

mitta-me que primeiro lhe administre um medicamento.

E abrindo a caixa botica, que tivera posto sobre uma cadeira, compoz uma poção e lh'a deu a beber.

Ernesto se reanimou visivelmente.

Raphael tornou:

— Perguntei se podia saber a verdade, em vista de que, por varios detalhes, ter a convicção de que se trata dum crime. [illegible] bala redonda, das que usam os caçadores desta comarca. Tambem poderia ser de espingarda, mas não creio por varias razões; entre outras, porque...

— Não se canse, interrompeu Ernesto, trata-se dum crime, sim; pretendeu-se assassinar-me á traição, fazendo-me uma emboscada. Ah! Devia-o suspeitar! Aquella infame é capaz de tudo.

— Então foi uma mulher que...

— Não; o meu assassino foi um homem. [illegible]

nem estaria pago por uma mulher.

— Sim...

— Não exijo o nome della, nem o posso exigir, tornou Raphael com um gesto. Com o que acaba de me contar, basta, e é demais para eu ficar convencido de que...

— Tem desejos de saber quem é a mulher que...

— Sim... [illegible]

— Sou.

— [illegible]

— Então o senhor sabe...

— Sim, sei tudo. Ah! Eu, inconscientemente, cégo por uma paixão [illegible]

— Oh!

— Mas repito que inconscientemente. [illegible]

queira mal, não me guarde o menor rancor. Em todo o passado quasi que não tive intervenção alguma... Se viver... [illegible]

— Não me desampare, doutor.

D. FELIX FUENTES

XVII

Raphael approximou-se para dar um medicamento a Ernesto. Depois abriu a porta, deu o uma [illegible]

com todo o enthusiasmo do meu dever.

— Obrigado... obrigado...

Ernesto fechou os olhos. [illegible]

— Cavalheiro, chamou Raphael.

— Terminou a conferencia? [illegible]

— Terminou. Tenham a bondade, doutor, e falaremos um pouco.

Ambos sairam. Raphael entrou [illegible]

— Sim...

— Cavalheiro, ha um homem de honra, que tem o direito [illegible]

— Agradeço as suas delicadas palavras, doutor. [illegible]

— O senhor comprehende [illegible]

— E' natural. Com certeza que o vi [illegible] collina do monte [illegible]

(Continúa).

Verão

Ventiladores "Marelli"

Fixos:
DESDE Rs. 65$000

Oscillantes:
DESDE Rs. 220$000

Vendem-se em todas as casas de electricidade.

Os fabricantes têm sempre em stock todas as peças sobresalentes.
(10017)

SALA — Alugam-se sala e alcova, bastante confortaveis e independentes, sem mobilia, com pensão, em casa de familia sem outros inquilinos, a um ou dois cavalheiros. Rua Ypiranga n. 104. (Q 23184) G

SALA de frente e quartos, com pensão, alugam-se á rua Cattete 246. Teleph. B. M. 3136. (Q 22377) G

SALA — Aluga-se uma, bem mobilada a casal ou senhor do commercio, com pensão de 1ª ordem, rigoroso asseio; rua Santo Amaro 79, não é hotel. (Q. 22794) G

Leme, Copacabana e Leblon

ALUGA-SE um quarto mobilado, com ou sem ensão, em casa de familia de tratamento; na rua Copacabana n. 775. (Q 23189) H

ALUGA-SE, junto aos banhos de mar, grande predio para familia de tratamento. Tem magnificas commodidades, jardim e grande terreno. Só por contrato; rua Prudente de Moraes n. 259 — Ipanema. (Q 22762) H

ALUGA-SE uma sala, para um ou dois rapazes, á rua Bolivar, 148 — Copacabana. (Q 23052) H

ALUGA-SE um aposento em casa de familia, a dois rapazes ou casal; é perto da praia, rua Goulart, 77 — Leme. (Q 22548) H

ALUGA-SE uma confortavel casa á rua Domingos Ferreira n. 274 (Copacabana); póde ser vista das 6 ás 18 horas. (Q 21214) H

Casa — Ipanema

Aluga-se, mobilada, para casal de tratamento, á rua Dario Silva n. 56; trata-se á rua Sete de Setembro n. 136, sobrado, entrada pela loja. (Q. 21893)

ALUGA-SE, a senhores de tratamento, um bom quarto mobilado, á rua Hilario de Gouvêa n. 80 — Copacabana. (Q 21749) H

QUARTOS, com ou sem pensão, fornece-se comida fóra, Hotel Balneario, rua Barroso 43. Tel. Ipanema 1327. (Q 21422) H

Saude, Praia Formosa e Mangue

Catumby, Estacio e Rio Comprido

Haddock Lobo e Tijuca

São Christovão, Andarahy e Villa Isabel

ALUGAM-SE, na Pensão Strasburgo, rua General Bruce n. 98, perto do campo de S. Christovão, uma grande sala para casal e um quarto para solteiro; teleph. Villa 3465. (Q 22587) L

ALUGA-SE, á rua Visconde Santa Isabel n. 2, esplendido sobrado com 2 quartos, 2 salas e uma saleta. Informa-se na loja. (Q 21795) L

SALA. Aluga-se com pensão, com ou sem mobilia, a dois moços ou a casal que dê referencias, é casa de familia. Rua Canabarro 28, perto da praça da Bandeira. (Q 21753) L

SALA grande, arejada, entrada independente, em casa de familia. Rua D. Maria 54, A. Campista. (Q 22566) L

SUBURBIOS

ALUGA-SE sobrado com 2 salas, 2 quartos, alcova, despensa, cozinha, W. C., terraço, tanque, luz electrica, etc., nos suburbios. Trata-se á rua Sete de Setembro n. 126; chaves estão á rua Assis Carneiro n. 16 — Confeitaria. (Q 22798) M

ALUGA-SE por contrato a casa da rua Thomaz Ribeiro n. 15. Trata-se na rua dos Romeiros n. 36, — Penha. (Q 23181) M

ALUGA-SE por 165$, o predio novo n. 10, da rua Dr. Nicanor. Ponto de bondes de Inhauma. Tratar com dr. Octavio, á rua da Quitanda n. 36, 1º — Das 4 ás 5 1|2 hs. (Q 22725) M

Uma linda guarnição de prata para toilette a quem saborear os deliciosos bonbons «CIUMES»

UM CONCURSO ORIGINAL E AO ALCANCE DE TODOS

Offerecemos á pessoa que definir o pensamento CIUME, exactamente como nós o definimos, uma linda e rica guarnição de prata trabalhada...

NICTHEROY

ILHAS

Compra e venda de predios e terrenos

ALUGAM-SE ou vendem-se os grandes predios á rua Manoel Victorino ns. 517 e 519, estação Piedade; proprios para clubs, escolas, grande familia ou pensão. Tratar com dr. Octavio; rua Quitanda n. 36, 1º — Das 4 ás 5 1|2 horas. (Q 22724) N

COMPRA-SE um predio até 45 contos. Não serve lados de Botafogo nem se trata com intermediarios. Informações detalhadas á caixa postal 1723. (Q. 20766) N

CASA, Mourão dos Santos, encarrega-se da venda de predios e hypothecas. Rosario, 161. Tel. N. 3166. (Q. 22059) N

CONSTRUCÇÕES. Rua Rosario 74, 1º andar, metade á vista e a outra á cinco annos de prazo. (Q 20967) N

CASA — Vende-se por 16 contos ou constroe-se com tres quartos independentes e todas as commodidades. Metade do pagamento em prestações. Empresa Constructora, Rua Visconde de Inhauma 82, Esquina Avenida Central. (Q 21670) N

COMPRA-SE uma casa até 20:000$, com 3 q. e mais dependencias para familia, nas proximidades de S. Francisco Xavier. Cartas ao dr. Figueiredo Leite, Rosario, 120, 1º andar. (Q. 22436) N

CASA ou terreno. Desanimou de vender o seu? Escreva para Caixa 5, Mensageiro Urbano, Galeria Cruzeiro. (Q. 22760) N

Construcções de predios, parte á vista e parte á prazo; reconstrucções, concertos, pinturas; administração e fiscalisação de obras; croquis, plantas e orçamentos; informa-se á Rua S. Pedro 113, sobrado. Tel. Norte 1017. (Q 23230) N

COMPRA-SE em Jacarépaguá, uma casa com terreno arborizado, até 15 contos. Cartas neste escriptorio a R. R. R. (Q. 23199) N

CASA. Compra-se uma de Todos os Santos para baixo, até 15:000$, que tenha quintal, 2 salas, 3 quartos, etc., perto de bonde ou trem, no maximo 5 minutos, mesmo que tenha algum concerto, que posse ser habitada immediatamente; cartas para a rua Visconde St. Cruz, 78, a André. Urgente. (Q. 23193) N

FIGUEIREDO, Gonçalves e Pires, compram, vendem e hypothecam predios e terrenos. Transferencias de casas commerciaes e contratos. Uruguayana 95. (Q 10073) N

Hypothecas. Fazem-se sob predios e terrenos, apolices, compra de predios e terrenos com J. Oliveira, rua 7 de Setembro 183, sob., Tel. Central 3294. (Q 24055)

PREDIOS e terrenos. Compra e venda. Rua Buenos Aires, 46, cartorio. (Q 24041) N

Predios e terrenos. Administração, compra, venda e hypotheca; informa-se á R. S. Pedro, 113, sobrado. Tel. Norte 1017. (Q 23230) N

SUSPENSÕES

DURANTE POUCOS DIAS

GRANDE VENDA RECLAME

LA ROYALE

OBJECTOS PARA PRESENTES
JOIAS, PRATARIA, ETC.

Os maiores abatimentos

HABILITEM-SE AO

GRANDE CONCURSO

Primeiro premio — Um relogio de ouro de 18
"INTERNACIONAL WATCH"

PEÇAM PROSPECTOS

130, AVENIDA RIO BRANCO, 132
(10014)

VENDE-SE hoje em leilão o predio de loja occupado com negocio, alto á rua do Mattoso n. 61, esquina da travessa Angustura, proximo á praça da Bandeira, ás 5 horas da tarde, pelo leiloeiro Fabio. (Q 22743) N

VENDE-SE um predio com boas accommodações. E. Riachuelo. R. Magalhães Castro. Trata-se á rua Rosario 116, sr. Almeida. (Q 23217) N

VENDE-SE o predio da rua do Mattoso 248, com muitos commodos e grande terreno; trata-se na rua Visconde Rio Branco 59, tinturaria, com o sr. Machado, das 11 ás 4. (Q 22775) N

VENDE-SE por 26:000$000, á rua Dr. Lino Teixeira 226, estação do Rocha, bonde de Cascadura á porta, um magnifico predio, estylo moderno, com 3 quartos, 2 salas, cozinha com fogão a gaz, banheira esmaltada, situado em centro de terreno todo murado, com plantação de arvores fructiferas, jardim na frente com gradil e portão de ferro, entrada no lado com alpendre. Trata-se no mesmo, com o proprietario. (Q 22751) N

VENDE-SE bom predio na rua Torres Homem, por 45 contos; tratar á rua Marquez de Abrantes, 224. (Q 22745) N

VENDEM-SE lotes de terreno em S. Matheus e Parada Thomazinho, logar muito saudavel, como póde ser visto pelas muitas familias já residentes ali, lotes a 100$, 200$ e 300$ perto da parada, lotes todos plantados com lindas arvores e laranjeiras de enxertos, dando frutas, a 450$, em prestações de 5 º|º, podem-se comprar muitos lotes juntos, para sitios, tem agua nascente, informações na Pharmacia, estação S. Matheus, Linha Auxiliar. (Q 24026) N

VENDEM-SE 7 casinhas, com uma sala, 2 quartos, cozinha e privada, satisfazendo as ultimas exigencias da Prefeitura, a 2 minutos da estação Bento Ribeiro. Informações com o sr. Severino, á rua Mario Hermes n. 49, casa 7, na mesma estação. (Q 22747) N

VENDE-SE uma casa com 2 salas, 2 quartos, terreno cercado 11x40, cozinha, tanque, latrina, chuveiro, agua encanada para o jardim e pomar; trata-se na mesma, á rua Major Rego 86, Ramos, ou Olaria, é servida pelas 2 estações. (Q 23040) N

VENDE-SE o bom predio á rua Conselheiro Galvão n. 68 (antiga rua Tavares Guerra) — Estação de Pavuna, em leilão, pelo leiloeiro PALLADIO, sabbado, 17 do corrente, ás 13 horas, em seu armazem, á rua São José n. 57. (Q 21659) N

VENDE-SE um grupo de 9 casas, no Meyer, dão boa renda, têm todas as commodidades. Tratar á rua 7 Setembro 183, sobrado. (Q 24056) N

VENDE-SE um bom terreno, perto da rua Copacabana, prompto para edificar; planta e mais informações com Gerson, rua Visconde de Inhauma 113, sobrado, das 12 ás 14 horas. (Q 23213) N

VENDE-SE o grande terreno da rua Guimarães, com mais de 5.000 metros quadrados; trata-se no 74, Rocha. (Q 23212) N

VENDE-SE boa casa em Botafogo, á rua Polixena, com 7 quartos, bom terreno, preço 70:000$. Tratar á rua 17 Setembro 183, sobrado, com Oliveira. (Q 24056) N

VENDAS DIVERSAS

VENDE-SE 19 metros de divisão envidraçada a 30$ o metro e 9 metros, a 20$ divisão de madeira, com balaustre; vendem-se junta ou separada. Rua 7 de Setembro n. 190, 1º andar. (Q 23271) O

VENDE-SE uma banheira esmaltada e uma cama de peroba clara para casal. R. do Cattete, 220, sob. (Q 23250) O

SE O CONTRATOSSE

NÃO PRODUZIR O EFFEITO que annunciamos, para qualquer tosse, mesmo a tosse dos tuberculosos até ao 2º gráu, bronchites simples ou chronicas, falta de somno, dores nos pulmões, irritação da garganta ou da larynge, coqueluche, asthma, constipação, grippe, etc., DEVOLVEREMOS IMMEDIATAMENTE O DINHEIRO, Á RUA DE SANT'ANNA, 216, Rio. Medicos notaveis o receitam. Sabor agradavel. Dóse: — Adultos: 4 a 5 colheres por dia. Creanças: — colheres de chá. O CONTRATOSSE deve ser usado quando todos os remedios falharem. (3971)

VENDE-SE um bom lote de terreno, proximo da estação Marechal Hermes; trata-se á rua Miguel de Frias, 2, loja. (Q 24083) N

VENDE-SE, 12 contos, a casa da rua Columbia 87, Quintino Bocayuva; trata-se na mesma rua 23 A. (Q 23068) N

VENDE-SE um bom lote de terreno, junto á estação de Sampaio...

VENDE-SE uma avenida com 7 casas, dando boa renda, todas têm agua e terreno para edificar; preço E. Olaria. (Q 21317) N

VENDEM-SE dois predios á rua da Concordia, com entrada pelo n. 21, ambos com 2 quartos, 2 salas e demais dependencias, pelo leiloeiro Guimão, com armazem á rua S. José n. 17, tel. C. 3063, em leilão no...

VENDE-SE pela melhor offerta, uma mobilia de sala de jantar, com as seguintes peças: buffet, etagére, mesa elastica e doze cadeiras estofadas; rua Goyaz n. 484, Piedade. (Q 22538) O

VENDE-SE uma mobilia para sala de jantar, com pouco uso; á rua do Cattete n. 357, sobrado. (Q 21921) O

DYNAMOS
Companhia Paulista de Material Electrico
RIO DE JANEIRO
RUA SÃO JOSÉ, 76
(88sp)

VENDE-SE uma casa a prestações; entrada 2:500$; r. da Queimada 108, Bento Ribeiro. (Q 23180) N

VENDE-SE uma casa com 4 q., 2 s. e enorme quintal. Travessa Tenente Costa 5, E. Todos Santos. (Q 23183) N

VENDE-SE a casa n. 76, da rua André Pinto, estação de Ramos, com 2 salas, 3 quartos; trata-se na mesma. (Q 22445) N

VENDE-SE, com todos os requisitos da hygiene, para familia de tratamento, o predio da rua Cachamby n. 50 (Meyer), bonde José Bonifacio passa na esquina; trata-se na mesma, com o proprietario. (Q 21780) N

VENDEM-SE 4 casas por 12 contos cada uma, têm s., q., c., mede o terreno 23 x 40, junto á estação de Olaria, e uma dita por 20 contos, reformada, rende 300$ mensaes, terreno 50 x 14, informa-se neste jornal, com Antonio de Almeida. (Q 24016) N

Mediante o nome por extenso, edade, residencia, hora certa de estar em casa, um enveloppe já sellado e subscriptado para volta, o CENTRO HUMANITARIO D' "OS VIDENTES", Jesús, Caridade, Maria, José, fornece DIAGNOSTICOS aos doentes e os meios de CURAL-OS.

Correspondencia com "OS VIDENTES", Caixa Postal numero 2.216 (dois mil duzentos e dezeseis), RIO DE JANEIRO. (4687)

VENDE-SE um terreno em logar elevado, com bella vista para a bahia, perto do mar e dos bondes; trata-se com o proprietario, na rua Copacabana, 516. (Q 22514) N

VENDEM-SE os predios sob. o numero 105 da rua São Carlos, sendo um grande e dois pequenos, rendendo 460$ mensaes, em leilão, no dia 17, sabbado, ás 5 h. da tarde, em frente, pelo leiloeiro Gusmão, com armazem á rua S. José 17, tel. C. 3063. (Q 22098) N

VENDE-SE uma casa com dois q., 2 s., e terreno todo arborizado; preço de occasião; rua Capitão Menezes n. 19, Jacarépaguá, antes do ponto de 100 réis. (Q 21564) N

VENDEM-SE os magnificos predios á rua Paraguay ns. 157, 159 e 161, antiga rua Dias da Silva — Estação do Meyer, em leilão, pelo leiloeiro PALLADIO, sabbado, 17 do corrente, ás 4 1|2 horas da tarde, em frente aos mesmos. (Q 21656) N

VENDEM-SE ou alugam-se os 2 grandes predios á r. Manoel Victorino 517 e 519, estação Piedade, proprios para clubs, escolas, grande familia ou pensão. Tratar com o dr. Octavio, r. Quitanda 36, 1º, das 4 ás 5 1|2 h. (Q 22727) N

VENDE-SE em Copacabana um bom predio completamente mobilado, á rua Barata Ribeiro 454, das 4 ás 6 horas. (Q 22730) N

VIAS URINARIAS
Syphilis, molestias venereas e da pelle
DR. BELMIRO VALVERDE
Da Academia de Medicina
Tratamento rapido e garantido dos estreitamentos da uretra, gonorrhéas, cystites, hydroceles e hemorrhoidas. Exame directo da uretra, por apparelhos proprios. Cons.: largo da Carioca, 10. 1 ás 6. (3095)

VENDE-SE por 18:000$000 um predio na rua de S. Januario 266, podendo ser visto a qualquer hora. (Q 23201) N

VENDE-SE uma magnifica chacara, com grande casa moderna, apalacetada, luz electrica, gaz, installações sanitarias, no suburbio da Piedade, á Avenida Suburbana. O terreno tem mais de 52 mil metros quadrados, com grande pomar. Proprio para sitio ou...

VENDEM-SE 1 superior secretaria typo americano, 1 buffet, 1 etagére, 1 guarda vestidos, 1 g. pratos, 1 mobilia sala visitas com 9 peças 130$, e mais moveis, na rua Senhor dos Passos, 75. (Q 23073) O

VENDE-SE um bom piano allemão, grande modelo, cepo de metal e cordas cruzadas, preço de occasião, Avenida Passos 30, loja de electricidade. (Q. 22614) O

VENDE-SE um botequim no Caminho dos Pilares n. 35, livre e desembaraçado, com todas as licenças pagas (Linha Auxiliar, Cintra Vidal). Feria: vende actualmente por mez 4:000$000. (Q 21783) O

VENDEM-SE optima divisão e balcão em acajú, ainda não foram usados, na rua 2 de Dezembro 50, casa 1. (Q 23005) O

VENDE-SE um torno revolver novo, muito reforçado, de fabricante allemão, especial para fabrica de rubineteria. Para ver e tratar, na avenida Mem de Sá, 157. (Q 21790) O

VENDEM-SE 3 cachorrinhos Teneriffe a 25$ cada um; á rua 2 de Dezembro 25-A (casa 2), Cattete. (Q 21751) O

VENDE-SE um automovel Ford, perfeito; ver na garage á rua 24 de Maio 489, e tratar á rua Buenos Aires 163. Preço 2:600$000. (Q 23032) O

VENDE-SE uma caldeira typo locomovel de 14 H. P. Perfeito estado. Ver á rua Coronel Pedro Alves, 98. (Q 21866) O

VENDEM-SE a 300$000 carrocinhas tricyclos, proprias para padarias, armazens, á rua Frei Caneca, 49. (Q 21105) O

VENDE-SE ou aluga-se um bom piano, á rua Senador Euzebio 30. (Q 21683)

VENDE-SE ou traspassa-se a ourivesaria da Avenida Salvador de Sá n. 30, tendo loja propria para outro negocio e morada para familia; pagando pouco aluguel; informa-se na mesma. (Q 22153) O

VENDEM-SE e compram-se joias de todos os valores, nas melhores condições; na "Joalheria Valentim", rua Gonçalves Dias 37, phone 994 Central. (Q 19351) O

VENDE-SE uma vitrine de centro, para padaria, quitanda ou casa de pasto, á rua Vasco da Gama 166. (9983) O

VENDEM-SE uma charrete com capota e uma victoria em bom estado, na r. Riachuelo n. 366. (Q 22791) O

VENDE-SE barato um dormitorio pão setim para casal e um dor...

DIVERSOS

TRASPASSES

TRASPASSA-SE por 500$000, em Petropolis, contrato de uma casa mobilada, a terminar em 10 de junho, bonde á porta. Trata-se com o sr. Mattos, avenida Passos, 54. (Q 21796) P

Achados e perdidos

APOLICES perdidas — Perderam-se seis apolices de conto de réis cada uma, todas uniformizadas, do juro de 5 º|º ao anno, sendo duas de ns. 197.341 e 197.342, pertencentes a Libania Tavares Martins Vianna, portugueza, casada com Alberto da Cruz; duas de ns. 197.333 e 197.334, pertencentes a Candida Martins Vianna, portugueza, casada com Felippe Francisco Fernandes; duas de numeros 197.337 e 197.338, pertencentes a José Tavares Martins Vianna, portuguez, casado. — Rio de Janeiro, 4 de Fevereiro de 1923. — pp. Vasco Ortigão e Comp. (Q 21199) Q

CASA mobilada. Traspassa-se uma casa mobilada para familia, situada em Nictheroy com bonde á porta, e proximo de 3 magnificas praias de banho. Aluguel de 250$000 mensaes. Trata-se no Rio, á rua da Alfandega n. 72, com Ramos. (Q. 22713) P

CASA Gonthier, Henry & Armando. Rua Luiz de Camões ns. 45 e 47. Perdeu-se a cautela n. 316726, desta casa. (Q. 22544) Q

CASA. Passa-se uma no centro, mobilada, tendo bons hospedes, que que moram e tambem de mesa. Aluguel em conta, com pequeno deposito. Quem quizer dirija cartas a O. A., nesta redacção. (Q. 22707) P

COMPANHIA Aurea Brasileira — Avenida Passos, 11. Perdeu-se a cautela n. 62726, da secção de penhores desta companhia. (Q. 24017) Q

COMPANHIA Aurea Brasileira — Avenida Passos, 11. Perdeu-se a cautela n. 57801, da secção de penhores desta companhia. (Q. 22594) Q

CASA de penhores. Arthur Alvim. 40, rua Luiz de Camões, 40. Perdeu-se a cautela n. 24.545, desta casa. (Q. 22433) Q

DIAS & MOYSÉS, rua Barbara de Alvarenga n. 14, Rio de Janeiro; perdeu-se a cautela n. 126452 desta casa. (Q 23132) Q

DIAS & MOYSÉS, rua Barbara de Alvarenga n. 14, Rio de Janeiro; perdeu-se a cautela n. 126504 desta casa. (Q 23131) Q

FRANCISCO de Aguiar & Comp. R. Luiz de Camões 36. Perdeu-se a cautela n. 230.840, desta casa. (Q 23001) Q

GRUMBACH, ROCHA & C., praça Tiradentes n. 51; perderam-se as cautelas numeros 44803 e 44926 desta casa. (Q 24075) Q

J. LIBERAL — Perdeu-se a cautela n. 145.898 desta casa. (Q 23282) Q

JOSÉ CAHEN, rua Silva Jardim n. 7; perdeu-se a cautela n.... 198060 desta casa. (Q 23101) Q

JOSÉ Cahen, rua Silva Jardim 7. Perdeu-se a cautela n. 192.607, desta casa. (Q 22382) Q

PERDEU-SE no dia 9 do corrente, na Prefeitura Municipal, uma carteira contendo documentos da mesma, pertencente a Virginio Agostinho...

Casamentos

Constipação

Casamentos

RINS, FIGADO ESTOMAGO

Effeito rapido e radical nas dôres dos rins, congestão do figado, ictericia, dyspepsia, arrôtos, mão hallito, digestões difficeis e prisão de ventre habitual com as PILULAS "EMIL", vegetaes e sem diéta.

VIDRO, 2$000 — PELO CORREIO, 2$500

Depositarios: — PERESTRELLO FILHO & Cia, URUGUAYANA, 66

Casa "A GARRAFA GRANDE"
Em Nictheroy: — Drogaria Barcellos.
(581)

CONCERTAM-SE aquecedores de banho e fogões a gaz, etc. Chamados pelo telephone Norte 4683. Antonio Wachala. (Q. 23173) S

COMPRAM-SE roupas usadas, de homens, senhoras, moveis e qualquer objecto de valor, pagando-se os melhores preços; attende-se pelo tel. C. 3432. Rua Marquez Sapucahy, 363. (Q. 18980) S

CATARRHO — Peitoral Marinho elimina e desinfecta o pulmão — R. 7 de Setembro, 186. (633) S

DINHEIRO — Por promissoria a negociantes e particulares, desde 100$ até 30:000$. Av. Passos, 32, sob. (Q 19733) S

DINHEIRO sob garantias de pianos e mobiliarios que ficarão em deposito ou sob garantia de depositario idoneo. Companhia Aurea, Avenida Passos n. 11. (Q 19126) S

DESCONTOS. Commerciaes ou particulares com endosso de firma commercial. Condições especiaes. Companhia Aurea, avenida Passos n. 11. (Q 19126) S

DINHEIRO — Para hypothecas de predios, (juros desde 8 º|º), alugueis e juros de apolices, etc. Custeiam-se inventarios e emancipações e compram-se e vendem-se predios. B. Souza; rua dos Ourives n. 13, sob., esquina da rua do Rozario. (Q 23265) S

Dinheiro para hypothecas, qualquer quantia a juros de 10 º|º e 12 º|º ao anno. Informa-se na R. S. Pedro, 113. Tel. Norte 1017. (Q 23229) S

INSTALLAÇÕES HYDROELECTRICAS
SIEMENS

Companhia Brasileira de Electricidade
Siemens Schuckert S. A.
RIO DE JANEIRO
Rua Buenos Aires, 29
Deposito e officinas
Rua da Alfandega, 178.
(9960)

Divorcios

Dinheiro ao Commercio

Energia.

Gonorrhéa syphilis

IMPOTENCIA

MOVEIS, pianos, casas mobiladas, etc., etc., não vendam sem chamar o Fernandes, é só telephonar para C. 4623, negocio rapido e decidido, seja qual fôr o valor. (Q 23049) S

MACHINA de costura Singer — compra-se uma ou uma cautela; telephonar para Villa 384, sr. Adelino. (Q 23110) S

VIAS URINARIAS
Cura radical da gonorrhéa aguda e chronica e suas complicações. Assembléa, 54, das 10 ás 21. — Dr. Pedro Magalhães. (Q 20923)

MME. Leão, espirita vidente, consulta com a maxima seriedade e clareza; rua do Riachuelo n. 27. (Q 20942) S

MACHINAS de escrever, officina de concertos e deposito das melhores marcas de machinas, fitas e papel carbono, artigos garantidos e preços sem competencia, r. da Alfandega 137. Tel. Norte 3450. E. Magalhães. (Q 20303) S

MME. Anna, vidente séria, trabalha com muita pratica, diz o presente e o futuro até o fim da vida; rua Buenos Aires n. 202. (Q 24057) S

MYSTERIOS na vida, reconciliações, bons negocios e mais tudo o que desejar, por trabalhos garantidos. Cartas com enveloppe prompto para resposta, Mme. O. Fernandes, Nova Iguassú, Estado do Rio. Attende-se em qualquer distancia. (Q 22315)

MME. Oriental, espirita e celebre cartomante, a unica em sciencias occultas, com 20 annos de pratica em Jerusalem e na maior parte da Europa. Ler no "Rio Jornal" de 1 de janeiro, as suas prophecias para o anno de 1923. Revela o segredo humano pela graphologia physionomia, lê a palma da mão e toda a sua pessoa pelo horoscopo cabalistico. A Mme. Oriental attende suas consultas todos os dias, em seus consultorio na sua residencia, na rua da Constituição, 47, (1º andar); Tel. C. 2908. (Q 24065) S

Naturalizações e casamentos de estrangeiros no Brasil. Agencia Juridica Internacional. — Alfandega 90, sob.

Nevralgia — Em 5 minutos desapparece com Linimento Marinho — Rua Sete de Setembro 186. (633) S

PIANO francez, vende-se 750$, perfeito. G. Caldwell, 162 (loja). (Q 22681) S

SYPHILIS

UMA senhora só precisa um commodo em casa de familia. Carta nesta redacção, com as iniciaes A. M. (Q 22738) S

VIOLINO. Vende-se um estrangeiro [illegible] quasi novo, á rua [illegible] 311 (terreo). (Q 23206) O

Virilidade. Tonico JUVENTOL [illegible] (633) S

VESTIDOS. Chegaram 28 modelos de Paris, theatro, de passeio [illegible] (Q 23159) S

GONORRHEA

[illegible] DRS. [illegible] CORREA [illegible] (611)

ADVOGADOS

LOVIS AZEVEDO — Advogado, escriptorio rua do Rosario n. 74, sobrado, sala de frente. (Q 7846) E

MEDICOS

Dr. Alvino Aguiar

[illegible] (3973)

DR. ALBERTO CAVALCANTI DE ALBUQUERQUE, medico [illegible] Tuberculose [illegible] Munich. (1616) R

Dr. Bruce Mallio

MEDICO

AV. GOMES FREIRE, 25

Tel. 1467, C. (7371)

CLINICA DE SENHORAS

[illegible]

Dr. Alvaro Caldeira

(DOS HOSPITAES DE PARIS) DOENÇAS DE SENHORAS [illegible] (18398)

RAIOS X Exames e photographias das doenças do estomago, intestinos, figado, pulmões, coração, rins, etc. Electricidade medica. Preços modicos. DR. RENATO DE SOUZA LOPES, professor da Faculdade. Rua São José 39, de 2 ás 5. (7285)

DENTISTAS

DR. SILVINO MATTOS [illegible]

DENTISTA

DR. SILVINO MATTOS [illegible]

DENTISTA

DR. MOREIRA SENNA [illegible]

Dentes bonitos

[illegible]

PARTEIRAS

MME. Palmyra, que morou á r. Camerino, 20 annos, reside á Av. Gomes Freire 127. T. C. 4777. (Q 20443) Y

SUSPENSÕES — Falta de regras: não ha como tomar uma capsula de Apiol Sabina e Arruda — Drogaria Geraldes; rua Uruguayana 142. Medicamentos puros. (Q 20387) Y

MME. GUIN, prof. parteira, ex-interna da Maternidade de Barcelona, revalidada no Rio; partos e outros trabalhos; o exame de gravida um mez antes do parto é necessario. Cons. das 11 ás 12 e das 2 ás 5. Buarque de Macedo 78, tel. 104 B. M. (Q 23045) Y

SENHORAS Partos. Tratamento dos abortos e suas consequencias, corrimentos, colicas utero-ovarinas e regras irregulares e prolongadas. Assembléa 54, das 10 ás 21 horas. — Dr. Pedro Magalhães. (Q 20926) Y

Falta de menstruação

e colicas uterinas, suspensões, regras escassas, atrazos: fica boa tomando capsulas Sevenkraut, de Apiol, Sabina e Arruda, são efficazes e garantidas. Deposito geral: Drogaria Geraldes, rua Uruguayana n. 142. — Pedidos do interior, mais $500. Tubo, 7$000. (Q 5080)

PARTEIRA e enfermeira diplomada, Mme. Elvira, 30 annos de pratica, faz todos os trabalhos de sua profissão, attende de 1 ás 4, á rua dos Andradas, 149, phone Norte 5020. (Q 18668) R

MME. Palmyra Taveira Morgaud, attende só a senhoras, das 2 ás 4 horas da tarde; mudou-se para rua General Camara n. 333, sobrado. (Q 24020) E

Professores e professoras

ALUGAM-SE machinas a $800 a hora; 7 Setembro 107, 1º, ESCOLA URANIA. (Q. 22350) Z

COPIAS a machina, $600 por pagina; 7 Setembro 107, 1º, ESCOLA URANIA. (Q. 22350) Z

AULAS de francez pratico e theorico, pratico em pequenos grupos ou particularmente por professor e professora francezes; Classes especiaes só para moças. Avenida Rio Branco 137 (Odeon), Salas 8 e 11. (Q 27425) Z

ALUMNA do Instituto de Musica, lecciona piano e theoria, 20$000 mensaes. Informações com o sr. Alfredo. Tel. Central 1356. (Q 23463) Z

COPIAS A' MACHINA com esmero, presteza e sigillo. Largo da Carioca 12, 1º. (Q 23280) Z

Dactylographia

Aprende-se na ESCOLA ROYAL; Av. Rio Branco n. 151 e succursaes. (Q 23243)

DACTYLOGRAPHIA com teclado coberto, 3 vezes por semana, 10$ mensaes; 7 Setembro n. 107. — ESCOLA URANIA. (Q. 22352) Z

Diploma de dactylographo. Quem quizer conquistar um diploma de dactylographia em dezembro, deve matricular-se na Escola Underwood, á Av. Rio Branco, 149 ou r. Haddock Lobo 8, succursal. (Q 22803

FRANCEZ pratico, ensino, part. Mme. Andrey, française, r. do Carmo n. 71, 3º, aulas, 3 al. preços modicos. (Q 22708) Z

FRANCEZ pratico ensina particularmente ou em classes, M. De Tussey (francez) Cin. Odeon, sala 8. (Q 21524) Z

INGLEZ — Professora distincta, lições theoricas e pratica do seu idioma, chamados das 7 ás 8 horas da noite. Rua Candido Mendes n. 65, Gloria. (Q 21897) Z

INGLEZ, Mr. Rodger, americano, ensina este idioma, por preço modico, á r. da Alfandega n. 199 sob. (Q 21577) Z

Tachygraphia

Habil professor offerece-se para leccionar em escolas nocturnas, desta cidade, a 5$000 a hora. Dá as melhores referencias e faz uma demonstração pratica do seu methodo de ensino. Cartas a "Professor de Tachygraphia", para este jornal. Nota — Só attende a quem mande o endereço da escola. (Q 27984)

MLLE. RUFFIER, professeur de français, d'histoire, de littérature et de diction. Cours rue d'Uruguayana et á la Tijuca. S'adresser 38, Sete de Setembro ou 34 Desembargador Isidro, Tabrica, 7.164 V. (15113) Z

500 RÉIS A HORA — ALUGAM-SE machinas de escrever. Largo da Carioca 6 (Q 21825) Z

PROFESSOR BARBOSA — Lecciona portuguez, francez e arithmetica; preços modicos; rua Alfandega, 199. (Q 21581) Z

PROFESSOR particular habilita candidatos a concursos e preparatorios. Mens. 15$. Das 19 ás 22. Rua Engenho de Dentro n. 87, Engenho Dentro. (Q 24029) Z

PROFESSORA ensina piano, theoria e solfejo pelo methodo do Instituto Nacional, dá lições em sua residencia e fóra, em collegios. Rua Corrêa Dutra 131, T. B. M. 2699. (Q 23277) Z

PROFESSOR com longa pratica de Francez e Inglez, lecciona a domicilio e em sua residencia, para ambos os sexos. Rua Buenos Aires, 256, sobrado. (Q 22792) Z

PROFESSORA pintura irlandeza, etrusca, tremula, outras, não precisa desenho, preços modicos; tambem se ensina em curso; rua Industrial, 36 (2ª feira). (Q 23169) Z

PROFESSOR, ex-lente S. Francis College New-York, lecciona inglez, francez, hespanhol e italiano; unico que nesta capital póde preparar alumnos em poucos mezes pelo seu methodo claro e rapido; av. Gomes Freire n. 108. (Q 22653) Z

PROFESSORA diplomada, lecciona piano a preços modicos em sua residencia ou fóra, rua Laura de Araujo n. 128, Estacio. (Q 23099) Z

PROFESSORA paciente, ensina a meninas e senhoras em qualquer edade, portug., franc., arithm., geogr., caligr., etc. V. 5303. (Q 22360) Z

PROFESSORA de piano, prepara alumnos para o I. N. de Musica, em solfejo e theoria. Informa-se pelo teleph. 738, Villa, com Abilio. (Q 21923) Z

PROFESSOR da Liga dos Inquilinos, lecciona portuguez, francez, inglez, allemão, italiano, hespanhol, latim; traducção, composição, redacção, Marechal Floriano n. 180, Mario Freire. (Q 21016) Z

PROF. Carlos Chambelland, da E. Normal, lecciona pintura, desenho; retratos a oleo, decorações, residencia Mariz e Barros, 351. Phone Villa 3816. (Q 10287) Z

PROFESSORA diplomada — Prepara alumnos em todos os cursos e attende a chamados para collegios e casas particulares; rua Visconde Silva n. 91. (Q 21175) Z

PROFESSORES. Ensinam Mathematica, Portuguez, Francez e Latim para exame no Collegio Pedro II ou em concursos. Para tratar das 7 ás 9 horas da noite, na Praça Tiradentes n. 83, 1º andar. (Q 20906) Z

PROFESSORA de piano, diplomada, dá lições em sua residencia ou na das alumnas. Praça Serzedello Corrêa, 23. Teleph. Ipanema 1855. (Q 22373) Z

PROFESSORA diplomada pela Escola Normal do Rio de Janeiro acceita alumnos de ambos os sexos, lecciona a domicilio; preços modicos. Cartas a M. J. C., no escriptorio desta folha. (Q 22496) Z

BARATA FORD

Vende-se com carrosserie especial, pouco usada, negocio de occasião. Rua do Passeio n. 54. (Q 22643)

CHEVROLET

Vende-se uma em perfeito estado com pouco uso, Rua do Passeio n. 54. (Q 22643)

Double-Phaeton Chandler

Vende-se um com pouco uso, garantido. — Rua do Passeio n. 54. (Q 22643)

Effeitos quasi milagrosos

Chamamos a attenção do publico para o eloquente attestado abaixo firmado por um dos nossos mais populares e adeantados negociantes, o illmo. sr. José Alves de Carvalho, proprietario da conhecida casa chic de modas — OS HERINIOS, desta cidade.

Transcrevemos "ipsis verbis" a carta do intelligente negociante:

"Pelotas, 10 de setembro de 1916 — Prezado sr. N., cidade. — Reconhecendo os "effeitos quasi milagrosos" do afamado *Peitoral de Angico Pelotense*, preparado por vmcê., desejando que todos possam curar-se em tão poderoso medicamento, venho espontaneamente tornar bem publico que fiquei radicalmente curado de uma antiga e rebelde bronchite, tomando apenas dois vidros dessa famosa medicina. Que as pessoas atacadas de bronchite vejam neste energico preparado o allivio e bem estar em cura, são meus desejos ardentes.

Com distincta estima e consideração. — De vmcê., o amigo obr. — *José Alves de Carvalho.*"

O *Peitoral de Angico Pelotense* não exige resguardo, cura ao ar livre e não tem dieta. Vende-se em todas as casas de drogas.

Fabrica e deposito geral: DROGARIA EDUARDO C. SEQUEIRA — Pelotas.

Depositos no Rio de Janeiro: Drogarias J. M. Pacheco, Araujo Freitas & Comp., Rodolpho Hess & Comp., Granado & Comp., Vva. J. Rodrigues & Comp., E. Legey & Comp., F. R. Baptista & Comp., Freire Guimarães & Comp., Araujo Penna Filhos, A. Gesteira, etc. Em S. Paulo: Minas e Bahia. (5234)

AGUA MINERAL NATURAL de VICHY ETAT

Mananciaes do ESTADO FRANCEZ

VICHY CÉLESTINS

em garrafas e 1/2 garrafas

Affecções dos Rins e da Bexiga Gota, Pedra na Bexiga, Arthritis

VICHY GRANDE-GRILLE

Doenças do Figado e do Apparelho biliario

VICHY HOPITAL

Molestias do Estomago e do Intestino

DESCONFIAR das SUBSTITUIÇÕES e DESIGNAR BEM o MANANCIAL

DEPOIS DA GRIPPE, STENOLINO!

Na Influenza e as complicações, deve ser usado para tonificar o organismo e readquirir as forças perdidas, curar o pulmão, das bronchites de máo caracter, tosses rebeldes, desanimo, escarros de sangue, inapetencia, debilidade geral, magreza. Nas drogarias: Casa Huber, rua Sete de Setembro n. 61; Campos Heitor, rua Uruguayana, 35 e Parmacia Figueiredo, rua da Carioca n. 33 e Silva Gomes & Cª, rua 1º de Março n. 7496; Drogaria Pacheco; Ribeiro, Menezes & C., r. Uruguayana n. 91. (Q 23318)

Não fatiga o Estomago. — Não ennegrece os Dentes. Não causa nunca Prisão de Ventre. Este Ferruginoso é inteiramente assimilado.

Descoberto pelo Auctor em 1885

PEPTONATO DE FERRO ROBIN

Admittido officialmente nos Hospitaes de Paris e no Ministerio das Colonias.

ANEMIA CHLOROSE, DEBILIDADE

Venda por Junto: 13, Rue de Poissy, PARIS. ENCONTRA-SE NAS PRINCIPAES PHARMACIAS. (3396)

AULA de CORTE

Escola fundada em 1900 por Mme. ZAMBELLI; curso em 25 lições, resultado garantido, moldes sob medidas, vestidos mal confeccionados.

Manequins mechanicos; chapéos chics

AVENIDA RIO BRANCO, 137 — 3º andar, sala 29. Telephone 1796, Central — (Elevador) (Q 22700)

Utero-Nervos-Anemias

Nas Senhoras de qualquer edade, seus soffrimentos, de colicas uterinas, faltas de regras, fraqueza, pallidez, nervosismo, hemorrhagias, ataques, palpitações, molestias do utero, corrimentos, basta o uso do SEDANTOL, approvado pela SAUDE PUBLICA como especifico dos encommodos de Senhoras. Depositos: Casa Huber, rua Sete de Setembro n. 61; Araujo Freitas, rua dos Ourives n. 90, e Ribeiro, Menezes & C., rua Uruguayana n. 91, e Drogaria Pacheco, rua dos Andradas n. 43. (Q 23318)

PEÇAM FERMENTO INGLEZ

O MELHOR "BAKING POWDER" (9415)

O BOM FUMADOR não quer mais fumar outro PAPEL DE CIGARROS do que o de BRAUNSTEIN frères — PARIS

Fornecedores do Estado Francez e das principaes fabricas brazileiras

Zig-Zag

para PAPEL de CIGARROS em RESMAS e BOBINAS

Fora de Concurso: LONDRES 1908 — TURIN 1911

FUMADORES, Exijam em todas as tabacarias o Zig-Zag (3397)

CASEINA

WERNECK & Cia., Ltd.

51 — RUA BENEDICTO OTTONI — 51 (C. 18584)

PIANOS Visitem a exposição da Casa Adolfo Bengell, rua do Passeio n. 42, loja. Vende-se á dinheiro e em prestações. Telephone: Central 2336. 22283)

Café de Gevada

... é mais economico, acalma os nervos, refresca e alimenta!... Kº. 2$800. A' venda nas principaes casas... e RUA S. JOSE' 23. (7541)

TOSSE Peitoral S. Caetano

— puramente vegetal — Não contém drogas irritantes e perigosas como o opio, bromoformio, codeina, morfina, creosoto, etc. — Cura garantida de qualquer tosse secca ou nervosa — bronchite, asthma, rouquidão, influenza. Com a primeira colher o allivio é immediato — A' venda nas principaes pharmacias e drogarias — Deposito: Rua 24 de Maio 154 — Telephone Jardim, 10. (Q 10149)

SENHOR

de posição, laureada, de boa presença, edade 38 annos, com boas relações sociaes, deseja encontrar uma senhora de boa presença e de posição sem impedimento para acompanhar-lhe e apresentar-lhe para qualquer fim. — Cartas nesta redacção a Alberto—10. (Q 22092) são.

CASA

Familia que se retira para a Europa deseja alugar a sua casa de morada, mobilada, por um periodo de um anno com contrato, exigindo fiador idoneo, a familia sem creanças. Trata-se á travessa Umbelina n. 23, entre a rua Senador Vergueiro e Avenida da Liga (Q 22548)

ULTIMOS ANNUNCIOS

ALUGAM-SE a copeiras e a arrumadeiras, á rua Sete de Setembro n. 235. Phone C. 4457. (Q 22769) C

ALUGAM-SE — Dois quartos e uma sala; na rua Corrêa Dutra n. 140. (Q 2359) Q

PRECISA-SE de uma cozinheira ou cozinheiro para armazem; Avenida Suburbana n. 2384 — Piedade. (Q 23202) B

PRECISA-SE de um bom caixeiro de botequim, dando carta de sua conducta; á rua do Cattete n. 325. (Q 23286) D

SENHORA viuva, sabendo ler, escrever e costurar, offerece-se para casa de familia, officina de costura, ou ajudante de alfaiate; toma-se conta de casa de senhor de respeito. Se for preciso vai para fóra; dá referencias. Trata-se na rua Corrêa Dutra n. 136, Cattete. (Q 23283) D

TERRENO

Vende-se, com urgencia, um bom terreno prompto a edificar, á rua Barão de Mesquita, deante da rua Ferreira Pontes; tem 12 x 57. Trata-se com o proprietario á rua do Lavradio n. 190, 2º andar. (Q 21930)

22:000$000

Vende-se um bom predio, com tres quartos e duas salas, frente de rua, jardim ao lado, pequeno quintal e mais dependencias, á rua Dulce, no prolongamento da rua Mariz e Barros. Trata-se na rua Barão do Amazonas n. 105, com o proprietario. (Q 22650)

MEIAS DE SEDA

Para senhoras, homens e creanças, desde 1$000 o par. — Luvaria Serrano, rua Gonçalves Dias n. 14. (Q 22618)

OSCAR SOARES

Carlos Th. Dannemann & Cº. desejam o seu comparecimento com urgencia em seu escriptorio á rua General Caldwell n. 150. (Q 22624)

EMPREGADO-VENDEDOR

de boa educação, activo, procura-se para venda de machinas de escriptorio, etc. Resposta detalhada a "LOGAR DE FUTURO", neste jornal. (Q 22627)

MOTOR

Vende-se por 1:500$000 um inglez de 10 H. P. Praça da Republica 199. (Q 22629)

Serra circular

Machina de furar ferro, machina Il-madeira e motores electricos; rua Treze de Maio n. 7, Frech & Pasquale. (Q 23126)

MANICURA

Moça distincta procura ponto central para exercer o mesmo. Carta á rua de S. Pedro n. 271 — M. Ilda. (Q 21930)

FLAMENGO

Em casa de familia franceza aluga-se um quarto confortavel, com agua corrente, independente, com ou sem pensão; rua Corrêa Dutra n. 30. (Q 21926)

AUTO 5790

Perdeu-se a licença deste carro. Pede-se a quem a achar a fineza de entregal-a neste jornal que será gratificado. (Q 22612)

CASA

Aluga-se a casa n. 94 da rua Corrêa Dutra, esquina do Cattete. Trata-se na mesma de 1 ás 4 horas. (Q 21991)

SITIO

Arrenda-se com opção de compra, um sitio ou chacara com bastante terreno, e muita agua, nos seguintes logares: Gavea, Jacarépaguá e suburbios até Bangú. — Cartas para M. Telles, á rua do Riachuelo n. 8. (Q 21989)

Copacabana

Vende-se ou aluga-se um bello e solido predio com boas accommodações, serve para pensão ou grande familia, tem muito terreno e magnifica vista para todo o bairro. Mais informações á rua Buenos Aires n. 112, sobrado, com o sr. Arthur. (Q. 23107)

MERCADORIAS

Collocam-se nesta praça mediante commissão. Informações á rua da Assembléa n. 45, 1º andar. (Q 22425)

SENHORAS E SENHORITAS

Falta de menstruação, reapparece tomando as capsulas SEVENKRAUT, de Apiol — Sabina Arruda — Drogaria Geraldes — Rua Uruguayana 142. (Q 21262)

TERRENO

Vende-se 11 x 66. Rua Getulio 323, ponto de Cachamby. — Trata-se na rua de S. Pedro n. 91, loja. (Q 21828)

TERRENO

Vende-se, 9,60 x 33, Barão de Taipú', proximo a Barão de Mesquita. — Trata-se na rua S. Pedro n. 91, loja. (Q 21628)

Automovel Ford

Vende-se um por 2:500$000. Ver e tratar á rua Archias Cordeiro n. 39 — Engenho Novo. (Q 21617)

GONORRHE'A

As capsulas urues de Camargo Mendes, dão prompto allivio e resultados maravilhosos; nas pharmacias, drogarias e na rua Larga 154. (Q 18871)

Moedas de prata

Compra-se das do Imperio. Paga-se 40 por cento de agio. — Rua General Camara n. 275, terreo. (Q 21665)

DAMA DE COMPANHIA

Necessita-se, brasileira ou estrangeira, com attestado de conducta para acompanhar uma senhora ao Norte. Trata-se, Regina Hotel, quarto 45, de 8 ás 12 horas. (Q 21987)

BOM NEGOCIO

Traspassa-se o contrato de uma casa na rua Corrêa Dutra n. 48, a quem ficar com alguns moveis. (Q 23163)

ALUGA-SE

a casal de trato ou cavalheiro, apartamento independente, bem mobilado, com pensão, unico inquilino, na praia do Flamengo. Inf. 247 Beira Mar. (Q 22583)

VENDE-SE

O leiloeiro Paladio, venderá em leilão, no dia 17 do corrente, ás 4 1/2 horas da tarde, em frente aos mesmos, dois magnificos predios proprios para moradia de familia, situados á rua Paraguay ns. 155 e 159 a 161, antiga rua Dias da Silva, estação do Meyer. — Logar salubre. (Q 22601)

CONSULTORIOS

Alugam-se medicos e dentarios, logar de primeira ordem. Rua dos Ourives n. 30. (Q 21944)

Vendem-se moveis — Copacabana

Motivo viagem vende-se os moveis de uma casa completa, para 6:500$, e tambem vende-se em parte e passa-se se quizer o contrato da casa moderna, perto dos banhos, aluguel 600$. Telephonar das 8 horas até ao meio dia, Ipanema n. 1665 — Dr. Braga. (Q 21853)

COPACABANA

Aluga-se uma bella casa em centro de jardim, bem mobilada, a familia de alto tratamento. Ver e tratar á rua Domingos Ferreira n. 76, do meio dia ás 5 horas da tarde. (Q 22476)

28$ CERQUEIRA & ALVES 28$

- AVENIDA PASSOS, 111 -

ATLAS

BELLISSIMOS

Creação distincta

Além destes temos

LUIZ XV

a 28$ e 26$

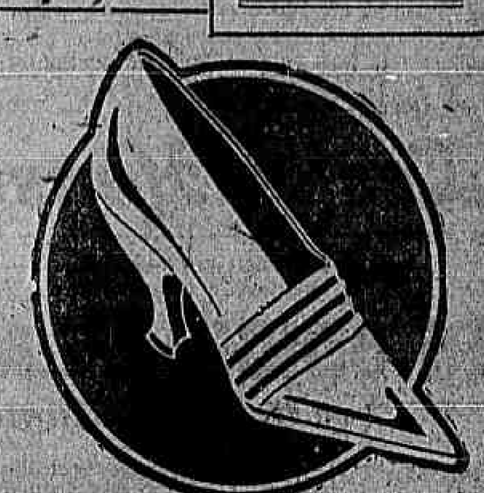

Cerqueira & Alves continúa ser a casa preferida pela Exmas. familias

Este mez grande baixa nos preços. VISITEM-NOS (10034)

ALUGAM-SE

duas salas para escriptorios ou officinas, Rua Sete de Setembro n. 101. (Q 22449)

Dentista pratico

com bastante pratica em clinica e officina offerece seus trabalhos a collega que tenha gabinete, com bastante clinica, dando porcentagem sobre seus trabalhos. — Cartas para esta redacção com as iniciaes R. A. (Q 22570)

Soffreis do Estomago e Intestinos?... Usai a Manteiga phosphatada Simões, na preparação dos alimentos; com torradas, no chá e no café. (7318)

VENDEDOR

Precisa fabrica de productos chimicos. Telephone Villa n. 518. (Q 21744)

PHARMACIA

Compra-se uma de movimento. Cartas a "Pharmaceutico" nesta redacção. (Q 21723)

PHOTOGRAPHIA

Vende-se casa montada com todos os requisitos da arte e todos os pertences. Informações na casa Bastos Dias (com o proprio), á rua Sete de Setembro n. 203. (Q 22251)

Sacco de São Francisco

Aluga-se a casa mais pittoresca neste logar, a "Maloca", mobilada. Trata-se na Avenida Mem de Sá n. 301. — Phone Norte n. 4573. (Q 22.522)

CASA

Aluga-se o predio da rua Jockey Club n. 269, com porão habitavel, tendo tres salas, sete quartos e todos os mais commodos para familia de tratamento. — Trata-se na mesma rua n. 362. (Q 22406)

Encadernadores, dobradores de folha e aparadores

Precisa-se á rua do Carmo n. 55 — "CASA VALLELLE". (Q 22520)

CAVALLO

Andaluz puro, raça Alter, dressagem perfeita. Ruy de Menezes & Cia. Ltda. Rua da Quitanda 132, 2º. (Q 23161)

Landaulet "Citroen"

Vende-se um completamente novo, á rua do Rosario n. 82, 1º andar. (Q 22588)

Economia do gaz

Na Officina America Brasil concertam-se fogões a gás e põe-se em estado novo, por preço baratissimo. Attende-se a chamados pelo telephone Villa 1421. Rua Miguel de Frias 73. (Q 22572)

LOJA

Traspassa-se uma de roupas brancas, modas e fazendas, com bonita installação de peroba e officina, no melhor ponto, contrato cinco annos; serve para qualquer negocio limpo. Escrever a M. P. V. nesta redacção para ser procurado. (Q 21994)

ARMAS

Concertam-se revolvers, carabinas, pistolas, etc., com rapidez e absoluta seriedade. Preços modicos. Tratar á rua CHILE, N. 9, loja, A. BOMFIM, REZENDE & C.ª, a quem podem ser dirigidas as encommendas do interior. (10004)

Escriptorios

Alugam-se juntos ou separados, tres quartos de frente, na rua Theophilo Ottoni numero 81, 1º andar. (10001)

LINHO BELGA

Garantido, puro, sobre factura, todas as larguras — Cambraia, toalhas para meza e roupas brancas — Mme. Clementine. Avenida Mem de Sá n. 20 A. Telephone Central n. 6753. (Q 21993)

NICTHEROY

Precisa-se uma pequena casa perto da praia. — Dá-se fiança e faz-se contrato. Respostas a H. E. V. S. (Q 18731)

Optimo negocio

Traspassa-se uma grande loja de calçado, no centro da cidade, com um bom contrato. Trata-se com o sr. Chaves, na praça Tiradentes n. 60. (Q 22692)

Encerador

Calafetação e enceramentos em assoalhos. Antenor Corrêa. Telephone Norte 5830. Av. Passos 88, (loja). (Q 22685)

10:000$000

Precisa-se de um socio commanditario para negocio de grande futuro, de artigo de grande venda. Cartas nesta a G. S. (Q 22606)

TERRENO

Vende-se um com urgencia á rua Haddock Lobo, pegado ao cinema Brasil, com 11,20 metros de frente e 44 de frente a fundo; informação no cinema Brazil. (Q 22609)

Saibam Todos!!?...

Que as *Mariolas*-goiaba, os *doces* e a *Polpa de Tamarindo* da marca "*Estrella*" são os melhores!!?... Encontram-se em toda parte!... Os pedidos de *Polpa* para atacado, á rua Visconde de Itaborahy n. 555, Nictheroy, e os *doces* no deposito geral da fabrica, á rua dos Andradas n. 36, 1º andar, Rio. — Telephone n. 5019 Norte. (Q 9702)

ALUGA-SE

uma grande sala para escriptorio; tratar á rua Theophilo Ottoni 94, sobrado. (Q 21730)

RODA DA FORTUNA

1561 0823

2704 3000

Agave Paulista

465 (Q 23253)

FLUMINENSE	655
OPERARIA	073
NOITE	713
CARIDADE	444

Nictheroy, 15|3|1923. V. P. (Q. 24059)

A LOTERICA

765

Rio, 15|3|923. (Q 23227)

GARANTIA	933
AGAVE	768

E. do Rio, 15|3|923. (Q. 24053)

PAULISTA

366

P. & M. 15|3|923. (Q 24048)

HORA	690—23
REAL	823—6
ESPERANÇA	076—19

O. e COMP. (Q. 23226)

A POPULAR

096

L. C. nº 10. 15|3|923. (Q 24051)

GARANTIA	439
FEDERAL	796

E. Rio, 15|3|923. (Q. 24079)

IDEAL

934

Rio, 15|3|923. (Q 24084)

A Garantia	129—8
A Popular	955—14

Nictheroy, 15|3|923. (Q. 23267)

GARANTIA

345

P. P. P. — 15|3|923. (Q 23235)

A SOBERANA

320

Rio, 15|3|923. Hoje, ás 6 1/2. (Q 23233)

A PREFERIDA

665

Hoje, ás 6 horas 15|3|923. (Q 21999)

BAHIA

308

E. Rio, 15|3|923. (Q 23255)

Grande venda de CALÇADOS Casa Parente

Rua 7 de Setembro, 121

Sapatos e borzeguins, kromo, para homem, desde — 22$000.

Sapatos "Luiz XV", preto, branco, azul, chocolate, 28$000.

Unico depositario dos "ESCOLARES EXPOSIÇÃO"

18 a 26 . . . . 7$000

27 a 32 . . . . 8$000

33 a 40 . . . . 10$000 (9946)

RIO MENSAGEIRO

Junto a este jornal — Entrega volumes a domicilio e recados urgentes e garantidos. Telephone Central 58. (Q 15568)

PENSÃO

Traspassa-se uma em ponto bem central, com 13 quartos e contrato, por preço muito modico. Rua S. Pedro n. 258, esquina de Uruguayana. — Telephone Norte 5429. (Q 23077)

LOTERIAS

LOTERIAS DA CAPITAL FEDERAL

Resumo dos premios da extracção de 15 do corrente:

28138 (Capital)	20:000$000
31090	5:000$000
43578	2:000$000
32762	1:000$000
3567	1:000$000

5 premios de 500$000

62339 47460 13585 60426 14846

Approximações

28137 e 28139	300$000
31089 e 31091	200$000
43577 e 43579	100$000
32761 e 32763	100$000
3566 e 3568	100$000

Dezenas

28131 a 28140	40$000
31081 a 31090	30$000
43571 a 43580	20$000
32761 a 32770	20$000
3561 a 3570	20$000

Terminações

Todos os numeros terminados em 38 têm 4$000; os terminados em 8 têm 2$000, exceptuando-se os terminados em 38.

LOTERIA DO ESTADO DO RIO

Systema de urnas e espheras — Fiscalizada pelo Governo do Estado — Extracções ás 15 horas.

HOJE	TERÇA-FEIRA
25:000$000	40:000$000
Inteiro 1$600. Meio $800	Inteiro, 3$200. Quarto $800

TERÇA-FEIRA, 3 DE ABRIL

50:000$000

INTEIRO, 4$000. QUINTO, $800.

VENDE-SE EM TODA A PARTE.

Concessionaria: COMPANHIA INTEGRIDADE FLUMINENSE — Rua Visconde do Rio Branco, 499. Nictheroy. (10022)

LOTERIAS "Casa Centenario" LOTERIAS

SEMPRE PREMIOS!!!

Mais uma sorte grande!!!

28138 - 20:000$000

Da loteria da Capital, extrahida hontem, vendida pela

CASA CENTENARIO

á rua Sachet, 26

NA VENDA DE BILHETES NÃO TEM COMPETIDOR.

Remettem-se bilhetes de todas as loterias para o interior. Os pedidos devem ser dirigidos a

V. Fernandes & Comp.

Rua Sachet, 26 - Caixa Postal 230

Rio de Janeiro, 16 — 3 — 923. (Q. 24018)

RAIOS X DR. JORGE A. FRANCO. Consulta com exame pelos Raios X, 25$000. Tratamento moderno das doenças do estomago, intestinos, figado, pulmões, coração, rins, ossos, etc. — Photographias, 60$000. 15, Largo da Carioca, de 1 ás 6, todos os dias. Tel.: C. 3128. (8362)

Bombas Centrifugas allemãs, para qualquer capacidade, simples ou conjugadas com motor electrico

BROMBERG & Cia.

RUA BUENOS AIRES, 22

RIO DE JANEIRO

8001

Automoveis para a praça

Os Srs. proprietarios de automoveis, novos e em bom estado, ganhariam em conhecer a minha proposta, como

ESPECIALISTA

para encarregar-me da respectiva exploração assegurando-lhes beneficios certos e absoluta garantia.

Peço se me indique por escripto: a marca, força, anno de construcção, estado e o logar e hora em que possa ser visitado. — Luis Soria. Copacabana; á rua Inhangá n. 20. (Q. 21771)

Descaroçadores de Algodão

MACHINAS PARA BENEFICIAR CAFE'

Prensas para algodão

Sobre preços, etc., dirigir-se á

Cia. Lidgerwood do Brasil

39, AVENIDA RIO BRANCO, 39

Rio de Janeiro (8553)

BAR 20 DE NOVEMBRO

Vantajoso Negocio

Por motivo de retirada do seu proprietario para a Europa, vende-se livre e desembaraçado, com casa para moradia com 9 quartos, todos mobilados e mais dependencias necessarias.

Contrato á vontade do pretendente.

RUA 20 DE NOVEMBRO, 491 — IPANEMA. (Q.23240)

Aos doentes do estomago

Mandae o vosso nome, endereço e sello para a resposta, á redacção da "A ABELHA", em Villa Nepomuceno, Minas, e tereis indicação gratuita para a cura radical e garantida. (Q 19129)

Praia de Icarahy

Aluga-se o predio da praia de Icarahy n. 295, mobilado, até 30 de novembro do corrente anno. Pode ser visto das 11 ás 17 horas e trata-se no mesmo ou na "Confeitaria Colombo". (Q 21768)

ODEON
PROGRAMMA SERRADOR

Tinhamos a certeza do exito que ia alcançar este estupendo artista — O successo do seu primeiro trabalho apresentado entre nós foi o mais animador possivel, pois se traduziu por enchentes.

Quereis rir? — Estaes triste? — VINDE VER

Leslie Henson

o comico por excellencia — a physionomia adaptavel a todas as situações.

PRODIGIO DE AMOR
(ou *O Botão Magico*)

tem seis partes, isto é, uma boa hora de riso constante — Vinde ver LESLIE HENSON nas trincheiras, e depois em um harem, em meio de formosas odaliscas...

MUTT E JEFF - em PUGILISTA DESALMADO

Revista Odeon - com mais um numero de **Gaumont Actualidades**

CINE MEYER
HOJE — O RECORD DOS SUCCESSOS — HOJE
ANNITA STEWART, em — LOUCO COMPROMISSO — 7 actos do programma Serrador, que demonstram successo certo.
TOM MOORE, em — PREFEITO POR ENGANO, 6 actos da Goldwyn.
Amanhã — CRIME, SACRIFICIO E AMOR.

CINE E. DE DENTRO
HOJE — UM PROGRAMMA COLOSSO — HOJE
como só o Cine sabe apresentar
Thomas Meighan e Katherine Mac Donald, em — COMPRADA POR VINGANÇA, 5 actos para o programma Serrador.
Ethel Clayton, em — SE EU FOSSE RAINHA, 7 luxuosissimos actos.
Amanhã — MACISTE EM FERIAS.

CINEMA IRIS
Companhia Brasil Cinematographica
Rua da Carioca ns. 49 e 51

Nada se compara ao successo do **IRIS**! — Elle é phenomenal, de enchentes, apezar do IRIS ter 1500 logares!

O SEGREDO desse triumpho está em

HOMEM, MULHER E MATRIMONIO

o mais bello film em exhibição
9 actos de uma super-producção do **Programma Serrador**

Nelle ha o romance moderno, emocionante — Ha visões estupendas, grandiosas, luxuosas, de epocas passadas!

Nelle ha, além de tudo, o trabalho magnifico da linda

DOROTHY PHILLIPS

O SENHORIO
comedia em 2 partes da SUNSHINE

ACTUALIDADES FOX
com novidades interessantes

Segunda-feira — Um grande programma de 14 partes, de films maravilhosos — **AMOR E DESTINO** — de **Waldemar Psilander** — **Prodigio de Amor**, com o celebre comico inglez LESLIE HENSON — **Pugilista desalmado**, por MUTT e JEFF — e **ACTUALIDADES FOX**.

Quinta-feira — a grande super-producção da Fox Film — **Luzes de New York**, em 6 partes e mais **OS RIVAES DA FLORESTA**, drama em 5 partes — e O PIRATA, comedia em 2 partes da Sunshine.

Quinta e sexta-feira santas — **Annunciação, Nascimento, Infancia, Vida, Milagres, Paixão e Morte de Nosso Senhor Jesus Christo** — Film da Pathé em 5 actos **completamente colorido**. — Grande orchestração — Massas coraes.

SEGUNDA-FEIRA no - ODEON
Vamos iniciar esse romance maravilhoso de emoções:

A GIGOLETTE

do romance de PAUL DECORCELLE, divididos em 4 epocas (não são episodios) de 5 partes cada uma.
1ª — **A Profanação** — 2ª **A batalha da vida**
3ª — **Antros de Paris** — 4ª — **Redempção**

Interpretação de um punhado de artistas, sobresahindo
Mlle. Sephora Mossé — Mme. André Nionel Georges Collin — Charles de Rochefort e Olivier

Depois — **OS TRES MOSQUETEIROS** — que será exhibido antes de sua continuação — «Vinte annos depois»

(6583)

PARISIENSE
HOJE
CORAÇÕES HUMANOS
Universal Super Jewel

O superfilm rival de «Honrarás tua mãe».
O typo masculo de
HOUSE PETERS
A figura angelica de
GERTRUDE CLAIRE
Um film dedicado a todas as mães do mundo.

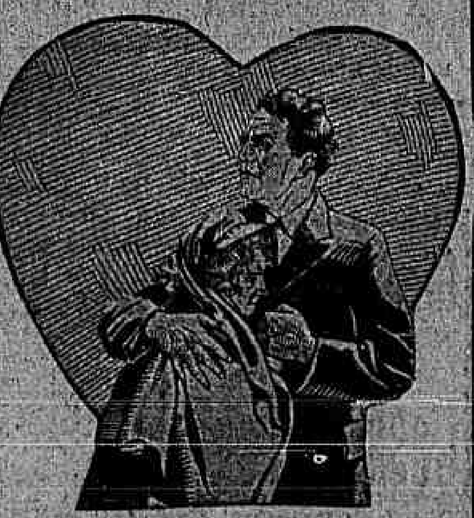

SEGUNDA-FEIRA

SOB O CE'O TROPICAL...
tudo vibra e sente mais que sob o clima frio das regiões do norte.
Assim, sob o céo tropical
MARY MILES MINTER
é mais linda, mais encantadora, mais fascinante. (Q 24066)

V. sabe que a capital do cinema é Hollywood; sabe que lá residem todas as grandes estrellas da tela; e, tambem, faz uma idéa do que seja a vida nessa grande cidade

Quer ver os seus sonhos realizados? quer extasiar-se deante de adoraveis scenas de cabarets, com o seu luxo e suas dansarinas? quer ver lindas praias povoadas por bellissimas girls? quer connecer a vida dos astros da tela?

WALLACE REIR
a esposa e o filho
DOUGLAS FAIRBANKS
J. WARREN KERRIGAN
SESSUE HAYAKAWA
TSURI AOKI
WILLIAM DESMOND
BESSIE LOVE
THEODORE ROBERTS
BRYANT WASHBURN

Vá assistir

A vida Nocturna de Hollywood

BREVE, no
Parisiense
(Q 24066)

CINEMA AVENIDA

HOJE

ATRAZ DA PORTA
Emocionante photo-drama da Paramount, com o grande tragico
HOBART BOSWORTH
que encarna o mais diabolico espirito de vingança
—:— Scenas soberbas e sensacionaes —:—

As senhoras excessivamente nervosas não devem assistir a este film.

Completa o programma o **JORNAL SUL-AMERICANO**

Segunda-feira — Super-producção PARAMOUNT
Sem pensar nas consequencias
com *Wallace Reid, Bebé Daniels, Conrad Nagel e Julia Faye*

IDEAL

Segunda-feira, 19
Um programma Ultra-Super-Extra!!!
Da "Paramount" a Super-producção de WILLIAM B. DE MILLE

Sem pensar nas consequencias
com
Wallace Reid
Bebé Daniels
Conrad Nagel
Julia Faye

No mesmo programma:
A Super-producção da "Universal Jewel de Luxo"

Corações humanos
Um film dedicado a todas as mães do mundo!!
O Super-film rival de "HONRARÁS TUA MÃE"

HOJE — HOJE
THOMAS H. INCE apresenta-nos 7 actos de arripiante realismo que o celebre actor HOBART BOSWORT, representa magistralmente.

Atraz da Porta
Historia eminentemente tragica, desdobrando-se em scenas de assombrosa naturalidade, o seu desenlace produz indescriptivel emoção!! E' uma obra prima do theatro mudo!!

Aviso — Recommendamos ás pessoas excessivamente nervosas não assistirem a este film.

A gentilissima GLADYS WALTON, a rival de MARY PICKFORD em

Uma empreza arriscada
5 actos interessantissimos que commovem e fazem sorrir!
Encerra o programma a comedia em 2 actos
O ATREVIDOTE
pelo novel artista JOHNY FOX da "CENTURY-COMEDY"

Quinta e Sexta-feira Santa

A vida de Jesus Christo
Film "unico" de nossa exclusividade com legendas especiaes!! completamente *colorido!!!*
Grande orchestra!
15 professores
ao coriseu
"Sólos" pela Exma. Sr. D. Lami Grassi
Musica e direcção do Maestro
Agostinho Gouvêa
e mais
A mentira viva
pela celebre actriz
Neva Gerber
(Q 24071)

THEATRO REPUBLICA
Empresa Theatral José Loureiro
Companhia RUAS
HOJE — A'S 8 3|4 — HOJE
EXTRAORDINARIO EXITO!
O OVO DE COLOMBO
LUXUOSA MONTAGEM
Amanhã — O OVO DE COLOMBO.
Palacio Theatro — 1º de abril — Companhia Ermelinda Chaby.
(Q 24060)

CINEMA OLYMPIA
Rua Visc. do Rio Branco, 53
Tel. C. 5657
HOJE — Sensacional programma — HOJE
O AGUIA
Estupendo drama em 7 actos, da Universal, com a bravura e sangue frio de Harry Carey, o rei dos cow-boys.
No mesmo programma, apresentamos outro film
A pupila dos 4 tutores
drama em 5 actos, desempenhados por Marjorie Dassle.
Amanhã — Os Sinos de S. João, em 5 actos; A mocidade precisa amar, 5 actos, da Fox, Shirley Mason; Cynico perfeito, hilariante, Sunshine-Comedy, em 2 actos.
Brevemente — Escrava da Vaidade, Pauline Frederick. (Q 24063)

Deus... Amor... Peccado...

PATHE'
Fox News n. 4

HOJE — SENSACIONAL ESPECTACULO

DEUS... AMOR... PECCADO...
Os conflictos da moral, da fé contra o mundo, a devassidão, o poderio e as violencias. A mais formidavel procissão da Santa Eucharistia em Florença sob o jugo do Concilio dos Anciãos.

As festas sumptuarias, as orgias, o ambiente de alegria, as homenagens ao grande Reino do Amor... O castigo de Deus, a calamidade da Peste, os remorsos, as penitencias, o flagello sem remedio.

DEUS... AMOR... PECCADO... As tres magicas palavras que norteiam uma extraordinaria concepção em que as preces equilibram os desmandos, em que a Cruz triumpha de peccadores e impenitentes, redimindo a HUMANIDADE!

Como complemento, as detalhadas noticias do
FOX NEWS N. 4 (1923)

NOTA — Por ordem da Policia, os menores de 14 annos, só terão ingresso quando acompanhados.

CINEMA CENTRAL
Empresa Pinfildi — Avenida Rio Branco 168 — Tel. 4218 C.

2ª Feira, Marguerite Snow em **A mulher do rosto vendado** da Hodkinson

Proxima semana
A querida Pauline Frederick em **Escrava da vaidade**

HOJE — HOJE

Exito absoluto das nossas estrêas, **W. Howel, Ralph Lewis Kathryn Adams, Wallace Beery e William Mong** são os heroes de um film que possue momentos de angustiosa emoção

813 ou Arsenio Lupin
Film completo

Adaptação da celebre novella de Maurice Leblanc. Seis actos de acção vertiginosa. Scenas romanticas e mysteriosas. Fugas sensacionaes. Um crime na solução difficil. A vida enygmatica do famoso falsario admiravelmente narrada na téla. A sua impertubavel serenidade deante dos mais estranhos acontecimentos!

Film extra de Robertson Cole — Importação F. Matarazzo & Comp.

Fechando o programma, um dos mais celebres comicos do mundo, o imperador da alegria, o dominador das multidões

HAROLD LLOYD
em uma das suas comedias de intenso humorismo
Cupido é o Culpado
20 minutos que fazem esquecer desgostos e amarguras

NO PALCO — ás 5 e 9 1|2 — **A TRANSMONTANA**, a rainha das fadistas portuguezas no seu repertorio unico e de indiscutivel exito, e a incomparavel **TROUPE SERTANEJA** a mais perfeita no seu genero. Novas anecdotas e episodios contados pelo enorme JECA TATU'. Ultimos dias. Preços communs. 2ª Feira — **A Mantilha Prateada**, da Pathé New York 2327

GRANDE CIRCO OLIMECHA
Armado á rua da Passagem 114 a 158
Direcção: Irmãos OLIMECHA
Empresa: A. Carvalho, Cardoso & C.
Lotação: 2.500 pessoas
HOJE — HOJE — HOJE
Grandiosa funcção.
SUCCESSO DE TODA A COMPANHIA OLIMECHA
— A's 8 3|4 da NOITE —
Companhia Brasilo-Japoneza, da qual faz parte a troupe OLIMECHA. Os mais fortes sustentaculos dos Circos brasileiros.
Amanhã — ESPECTACULO.
Domingo — GRANDE MATINE'E, com farta distribuição de bonbons ás creanças.
Preços populares.
SUCCESSO VERDADEIRO de toda a companhia OLIMECHA.
(Q 23774)

CINE THEATRO BRASIL
Had. Lobo, 437 — HOJE, SO' O colossal film: A RAINHA DA FESTA — pela encantadora actriz Marion Davies.
Amanhã e domingo — Um programma extraordinario, com 2 films de grande successo! — "Amar, Crer e Ousar", deslumbrante film da Paramount, em 6 lindas partes, tendo como principaes interpretes os dois famosos artistas Tom Moore e Mary Mills Minter. No mesmo programma: "A morte nunca morre". — Maravilhosa composição dramatica em 7 longas partes, tendo como protagonista a celebre da Goldwyn Milge Ballame. Domingo, só na matinée: "A Raposa Azul", 5º e 6º episodios, 4 lindas partes, e o drama: "Amar, Crer e Ousar".
(Q 24065)

NA PROXIMA SEMANA - **PATHE'** - QUARTA-FEIRA

FOX FILM APRESENTA O PRIMEIRO FILM EXTRA DESTE ANNO

LUZES DE NOVA YORK

Seis actos de vibrante apello á mocidade, á alma generosa das gerações modernas para que saibam ver, comprehender e procurar em ser bons.

Na caldeira fumegante da grande metropole americana fervilham dramas insuspeitos, acotovelam-se alegrias e tristezas que todas se ignoram e no emtanto vivem no resplendor das

LUZES DE NOVA YORK

Creança, respeita o ancião cujo passado desconheces! Joven, respeita aquelles que te criaram e aproveita-lhe as lições! Senhora, reconhece um daquelles a que outróra desprezaste!

Sombras, penumbras, luminarias, resplendores de NOVA YORK... desfilão no magico cinema da FOX, para em succinctas novellas concatenar o grande espectaculo que surge na proxima semana sob o titulo:

LUZES DE NOVA YORK

No PATHE' — Quarta-feira